江戸川区後援催しもの情報

令和７年７月号　Information

区内のイベント情報（掲載情報含む）を区HPのイベントカレンダーに掲載しています

当情報紙は、区が後援する事業を取りまとめて発行するものです。ご不明点は主催団体または後援主管部署にお問い合わせください。

発行：江戸川区　〒132-8501 江戸川区中央 1-4-1　☎03-3652-1151（代表）FAX 03-3652-1109　https://www.city.edogawa.tokyo.jp/

ジュニアゴルフレッスン生徒募集

問江戸川区ゴルフ連盟・磯山☎090-4926-5119

【日時】毎週㈰16時30分～20時20分
【場所】京葉ゴルフセンター（篠崎町２-44-29）
【内容】プロによるゴルフレッスン（各50分）
【対象】小学１年生～高校３年生相当の方
【費用】１万5000円（８回分）
【申し込み】電話（上記問）で
【後援主管部署】スポーツ係☎03-5662-1636

日本ヨハン・シュトラウス協会 創立50周年記念 講演と音楽・舞踊披露

問日本ヨハン・シュトラウス協会・秋谷 ☎090-8048-8795・FAX0274-42-8220

【日時】６月28日㈯13時30分～16時30分
【場所】総合文化センター１階小ホール
【定員】300人（現地先着順）
【講師】中村哲郎（協会会員）
【出演】稲見里恵（ソプラノ）・佐藤秀義（指揮者）・薄井幸江（バイオリニスト）
【申し込み】不要
【後援主管部署】文化振興係☎03-5662-1628

令和７年度　シニアソフトテニス教室

問江戸川区ソフトテニス連盟・正村 ☎03-5243-1452

【日時】７月１日から毎週㈰12時～16時
【場所】谷河内テニスコート
【対象】区内在住・在勤の60歳以上の方
【定員】30人（抽選）【費用】１回300円
【申し込み】前日正午までに電話（上記問）またはFAX（記入例参照・FAX03-5243-1452）で
【後援主管部署】スポーツ係☎03-5662-1636

ひとりひとりみんな違う 感覚過敏を知ろう！

問不登校保護者の会　ほっとストーリー ✉hotstory0707@gmail.com

【日時】７月６日㈰12時30分～15時30分
【場所】タワーホール船堀１階展示ホール
【定員】100人（現地先着順）
【講師】加藤路瑛（感覚過敏研究所所長）
【申し込み】不要
【後援主管部署】教育推進課庶務係 ☎03-5662-1621

▲問い合わせフォーム

①第36回小岩あさがお市 ②小岩駅南口商店街サマーセール

問江戸川花卉園芸組合・小岩駅南口商店街サマーセール実行委員会☎03-5668-1515

「あさがお」を購入した方（先着300人）に銭湯無料入浴券、サマーセールスタンプラリーに参加した方（９時～12時、先着500人）に賞品をお渡しします。
【日時】７月13日㈰①７時30分～売り切れ次第終了、②９時から
【場所】JR小岩駅南口商店街
【費用】②300円（スタンプラリー参加費）
【後援主管部署】①農業係☎03-5662-0539、②産業係☎03-5662-0523

映画「わたしたちに祝福を」上映会＆監督講演会

問（一社）江戸川ろう者協会☎03-6661-3004

【日時】７月26日㈯19時～21時
【場所】東部フレンドホール
【費用】前売券1500円（当日券2000円）
【講師】横尾友美（監督）
【申し込み】７月24日㈫までに申し込みフォームまたは電子メール（記入例参照・✉event@edodeaf.com）で
【後援主管部署】計画調整係 ☎03-5662-0044

凡例

✉…電子メール
問…問い合わせ
※費用の記載のないものは無料。

参加申し込み記入例

❶催し名・コース（希望日・時間）
❷郵便番号・住所
❸氏名（フリガナ）
❹年齢（学年）
❺連絡先（電話・FAX番号など）

※往復ハガキの場合は、返信用にも住所・氏名を記入。
○原則❶～❺を全て記入
○区内在勤・在学の場合は「❻勤務先・学校名」を記入
○記事内に指定がある場合は「❼その他記載事項」を記入
○原則１人１枚（重複申し込みは無効）

第23回ニッコールクラブ江戸川支部写真展

問ニッコールクラブ江戸川支部・田村
☎080-1290-5384

「心を写す」をテーマに撮影した作品75点を展示します。

【日時】7月26日㈯～8月1日㈮
10時～19時
【場所】タワーホール船堀1階
展示ホール
【申し込み】不要
【後援主管部署】文化振興係☎03-5662-1628

銭湯イベント「桃の葉湯」

問各銭湯
※営業時間、入浴料など詳しくは区浴場組合HPをご覧ください。

◀区浴場組合HP

区内各銭湯（公衆浴場）で「桃の葉湯」を実施します。

▲銭湯マップ

【日時】7月27日㈰各銭湯営業時間内
※銭湯によって実施日が異なる場合があります。
【場所】区内各銭湯　【費用】入浴料
【後援主管部署】伝統産業係
☎03-5662-3462

第39回松島土曜寄席

問ひらい落語倶楽部・長嵜
☎090-2400-7853＝12時～13時

【日時】7月26日㈯14時～16時30分
【場所】松島コミュニティ会館
【定員】30人（申込順）
【費用】500円
【出演】夏過ぎ亭あきの助　ほか
【申し込み】電話（上記問）または電子メール（記入例参照・✉oun090@yahoo.co.jp）で
【後援主管部署】文化振興係☎03-5662-1628

第151回小岩で落語を聴く会

問江戸川落語研究会・長嵜
☎090-2400-7853＝12時～13時

【日時】7月27日㈰14時～16時30分
【場所】小岩区民館
【定員】30人（申込順）
【費用】500円
【出演】河内家るぱん　ほか
【申し込み】電話（上記問）または電子メール（記入例参照・✉oun090@yahoo.co.jp）で
【後援主管部署】文化振興係☎03-5662-1628

親子で華道・茶道を楽しむ講座

問江戸川区華道茶道協会☎090-6701-8359

【日時】8月17日・24日の㈰10時～12時（各全2回）
【場所】東部フレンドホール
【対象】区内在住の親子または祖父母と孫
【定員】華道⇨15人、茶道⇨10人　※いずれも申し込み順。
【費用】各5000円
【申し込み】7月31日㈫までに往復ハガキ（記入例参照）を郵送（必着・〒132-8501（住所不要）文化課文化振興係）または電子メール（記入例参照・✉edogawa.kasadou@gmail.com）で
【後援主管部署】文化振興係☎03-5662-1628

0さいからのこんさ～と2025

問江戸川演奏家協会☎080-5884-3640
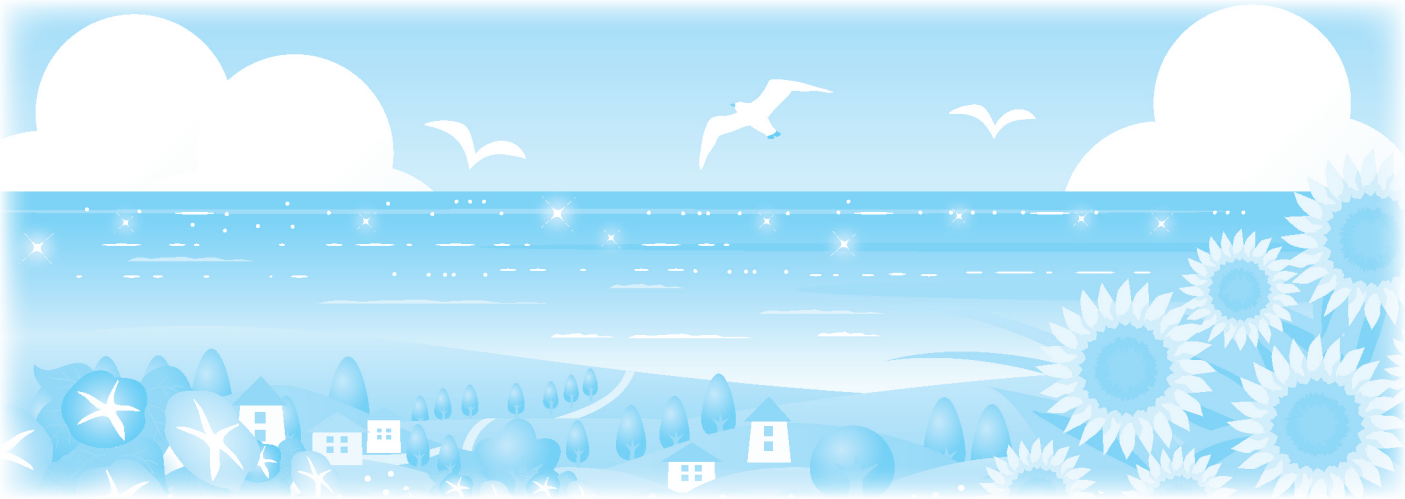
【日程】8月23日㈯
【時間】0歳～未就学児向けの部⇨10時30分から、年少児～小学低学年向けの部⇨13時から、小学生～大人向けの部⇨15時から
【場所】タワーホール船堀5階小ホール
【定員】各300人（申込順）
【費用】中学生以上の方⇨1000円、小学生以下の方⇨500円　※膝上鑑賞も料金がかかります。
【申し込み】申し込みフォームまたは電話（上記問）で
【後援主管部署】文化振興係☎03-5662-1628