参加無料

ひとり親家庭のための交流会

クリスマスリース作り



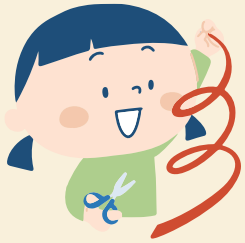





12月19日(土)

14:00～16:00

親子でワクワク手作り体験！

世界にひとつだけのクリスマスリースを作って、素敵な冬の思い出に♪

対　象　江戸川区在住で20歳未満の子がいるひとり親家庭の親子（※お子さまは小学生以上）

会　場　人権・男女共同参画推進センター（江戸川区瑞江2-9-15）

定　員　親子10組（申込順）
※お子様のみでの参加はご遠慮ください。

託　児　3名（申込順）
※1歳から6歳の未就学児

申込期間　11月18日（水）9時～12月17日（木）17時

電話またはWEBにてお申し込みください

ひとり親相談室すずらん

03-6638-8085

【受付時間】平日（12/29～1/3は除く）
第3土曜日　9：00～17：00

WEB申込▼

月2回メルマガを配信しています。

- お役立ち情報
- 求人情報
- セミナー・講習会情報

LINE友達募集中！

最新の支援情報やイベント情報をLINEでプッシュ通知します。

会　場

人権・男女共同参画推進センター
住所：江戸川区瑞江２-9-15

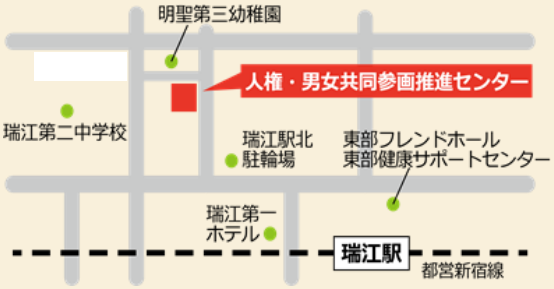

アクセス
・都営新宿線「瑞江駅」より徒歩3分
・京成バス　小76「瑞江二中」下車徒歩1分

江戸川区ひとり親相談室すずらん主催