

江戸川区 あなたの思いを形に

# 公園キラリ

～公園に遊具等の寄付をお受けします～

ブランコ



ベンチ



プランターなど

樹木



遊具等に記念プレートをお付けします

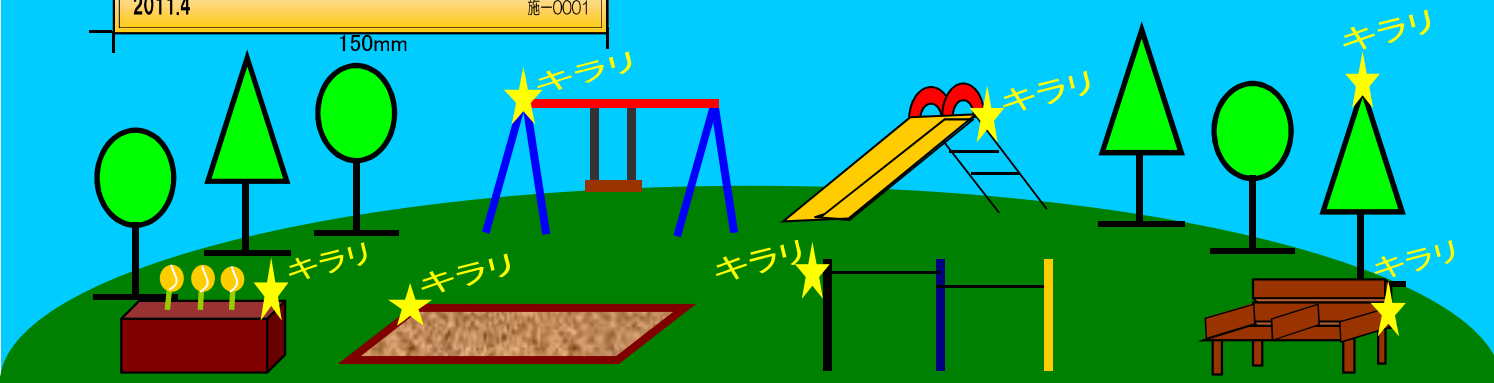
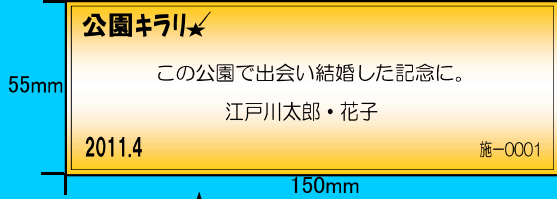

- 江戸川区あなたの思いを形に公園キラリ事業とは…区立公園などに遊具・ベンチ等の公園施設、樹木を寄付していただくことにより、公園をより身近なものと感じていただくとともに、地域の方々に愛される公園づくりを目指す事業です。
- 記念プレート…寄付していただいた公園施設や樹木には、寄付していただいた方の「お名前」と「メッセージ」等が記入された記念プレートを取り付けます。
- 受入概要…①寄付できる方：個人又は団体。公園キラリ事業の実施目的に適さないと判断される方を除きます。  
②寄付できる場所：区立公園（原則は区有地）及び旧中川のうち、寄付の受け入れが可能な公園になります。  
③寄付できる公園施設や樹木：調整係で用意するカタログ等により選択することができます。  
④寄付に伴う費用の負担：寄付物品代金をいただきます。（寄付物品及び記念プレートの設置費用は区が負担）
- 財産の帰属…江戸川区
- 申込方法…詳しくはチラシ裏面をご覧ください。
- お問合せ先…江戸川区環境部水とみどりの課 調整係 連絡先は裏面をご覧ください。

# □ 寄付手続の流れ

## ① 問合せ

水とみどりの課調整係(03-5662-0320)へお電話ください。

所在地:江戸川区中央1-3-13中里ビル内[江戸川区役所前郵便局2階]

各みどりサービス係で用意するカタログからご希望の公園施設等をお選びいただきます。

## ② 選択

カタログ



※このチラシに掲載した公園施設はカタログに掲載される公園施設とは異なる場合があります。

申込書にお名前とメッセージ等をご記入いただきます。

## ③ 申込

申込書

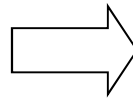

メッセージ等は記念プレートに刻み、寄付物品に取り付けます。

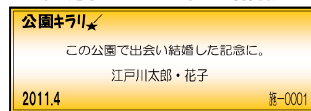

記念プレート (イメージ)

名前20文字・メッセージ等40文字以内の刻印が可能です。

寄付者と区が記念プレートに刻むメッセージ内容等の調整を行います。

## ④ 調整

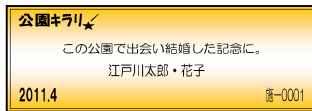

記念プレート (イメージ)

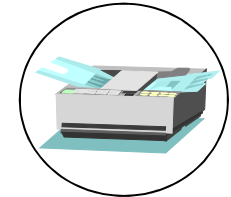

区が内容審査を行い、決定後、寄付者と区が契約を取り交わします。

## ⑤ 契約



審査

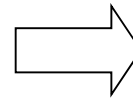

契約書 (寄付者)

契約書 (江戸川区)

契約締結



寄付していただく公園施設等の代金をお支払いいただきます。  
(工事が必要な物品の場合はお支払い確認後、工事発注依頼をします)

## ⑥ 支払



代金の  
お支払い

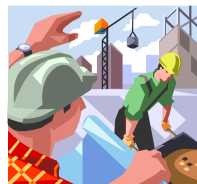

区が  
工事発注

寄付物品納品後・工事完了後に、物件受領書・工事完了通知書(工事を行った場合)を送付します。

## ⑦ 通知

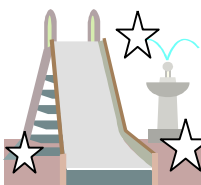

納品・工事完了

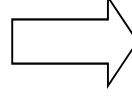

物件受領書

工事完了通知書  
(工事を行った場合)

物件受領書・  
工事完了通知書の  
送付

※詳しくは①の調整係へお問い合わせください。お待ちしております。