

広報

# えどがわ

E D O G A W A



2026年

4 / 1 号

no.2100

特集

令和8年度

予算



ともに、生きる。  
江戸川区

小松川千本桜

# 令和8年度

# 予算

4月からの1年間に区が行う事業と、その経費を定めた令和8年度の当初予算をご紹介します。

問 財政課 03-5662-6148

## 令和8年度 当初予算規模

会計区分	当初予算金額	増減率 (前年度比)
一般会計	3635億4094万円	8.6%
特別会計	国民健康保険事業	594億6947万円 0.6%
	介護保険事業	559億7704万円 5.7%
	後期高齢者医療	184億8592万円 8.9%
合計	4974億7336万円	7.3%

※金額は原則、表示単位未満を四捨五入しているため、合計などと一致しないことがあります。

## 一般会計の内訳

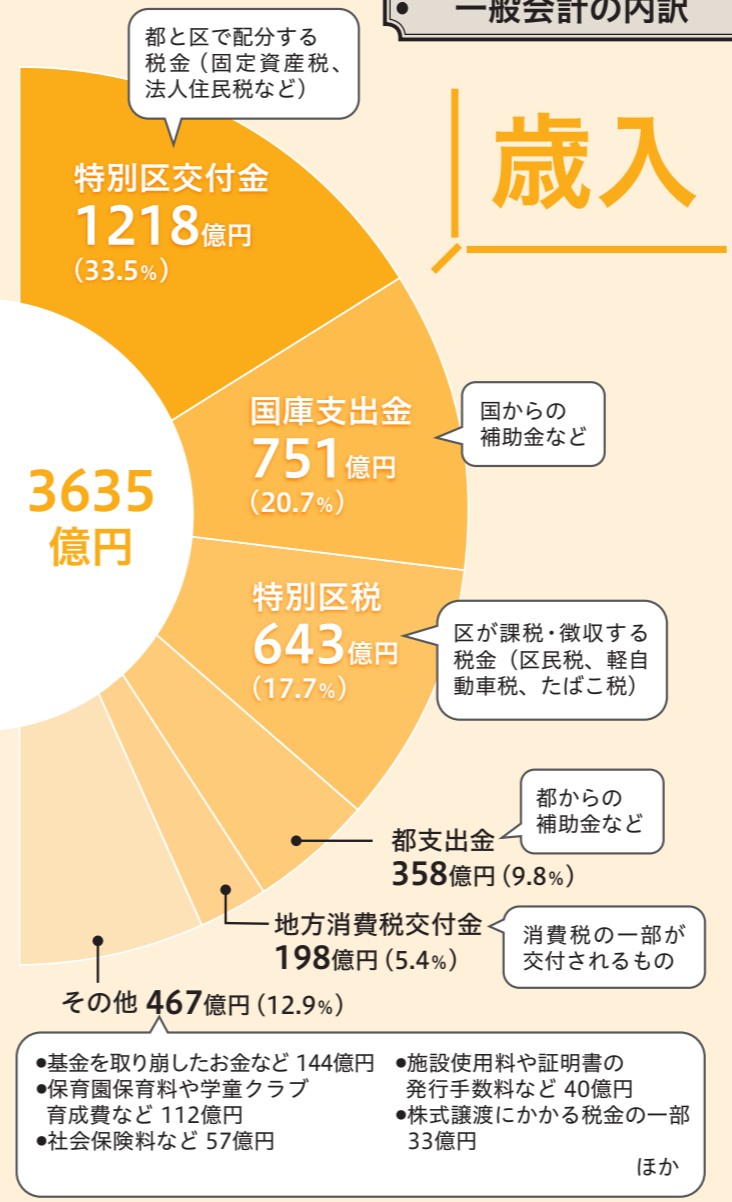

## 歳出の性質別内訳



## 歳出

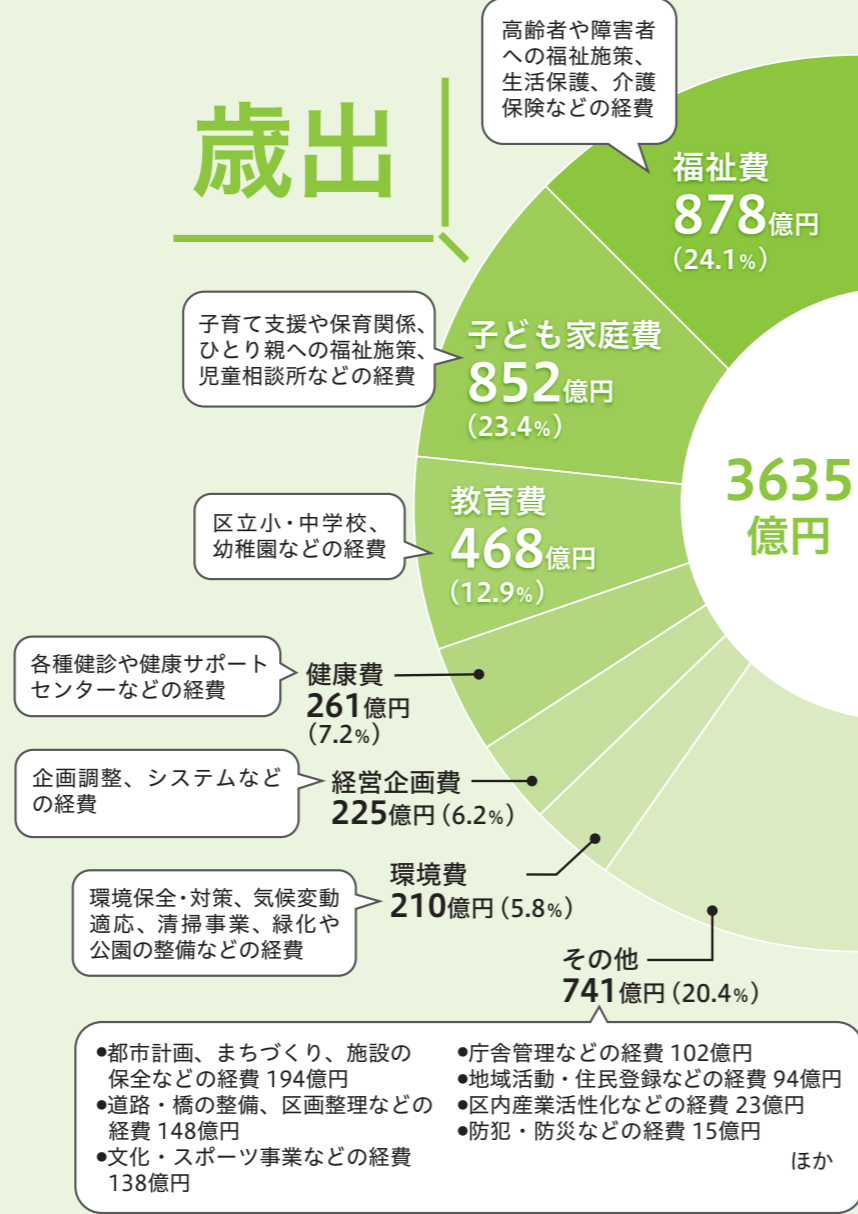

## 歳入

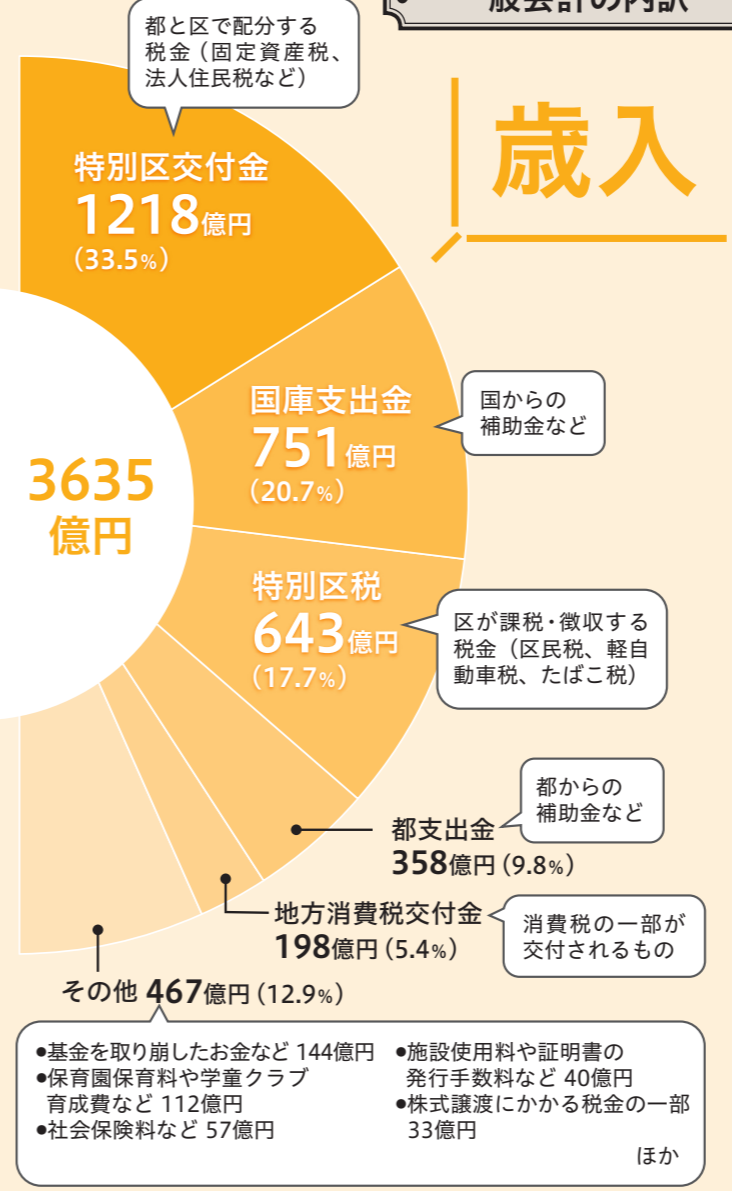

## 予算の使い道を区民1人当たりで見ると(一般会計)

合計 **52万1270円** ※1月1日時点の人口(69万7414人)で換算。

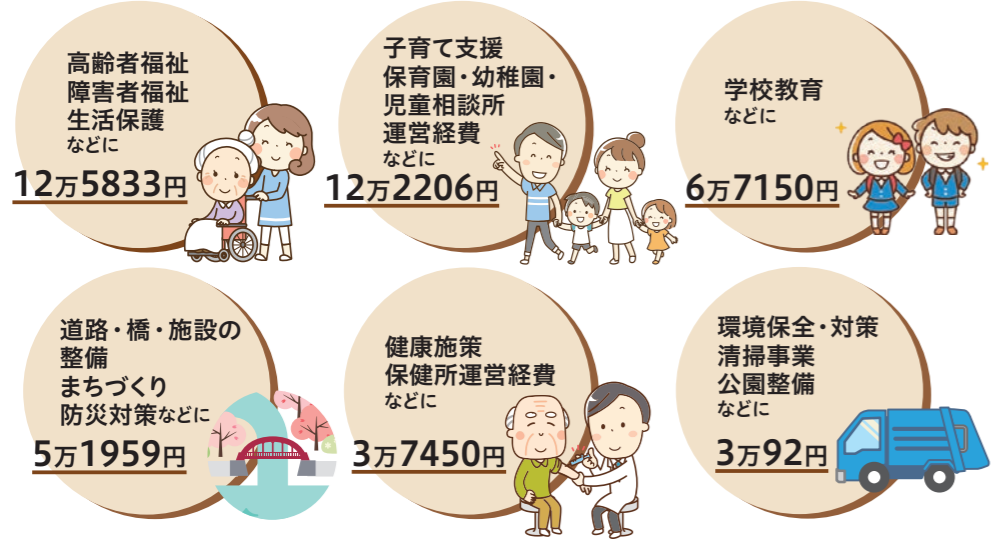

● その他(産業・文化・スポーツの振興、地域活動の支援、議会活動など) **8万6580円**

暮らしを豊かにするために、高齢の方の生きがいづくりにつながる取り組みを進めます。東京都シルバーパスを購入する方に向けて、どなたでも自己負担千円で利用できるような購入費用を助成する他、ラジオ体操と銭湯を組み合わせた健康増進施策を実施します。また、外出が難しい高齢の方に向けた生きがいづくりの支援として、歌や演奏などのサービスを提供するボランティアを自宅に派遣する「いきがい応援団」を創設します。

人生100年時代といわれている現代において、これからも住み慣れた地域でいつまでも生き生きと暮らせるよう支援していきます。

③歳を重ねても江戸川区  
ご自身の健康状態にかかわらず、いつまでも生き生きと暮らしていくために、高齢の方の生きがいづくりにつながる取り組みを進めます。東京都シルバーパスを購入する方に向けて、どなたでも自己負担千円で利用できるような購入費用を助成する他、ラジオ体操と銭湯を組み合わせた健康増進施策を実施します。また、区内産業を支えるため事業者の皆さまへの支援も充実させていただきます。全ての区民の皆さまが安全に安心して暮らすことができるまちを目指します。

②仕事も暮らしも江戸川区  
いざというときに備える災害対策をはじめ、健康づくりや環境の保全、区内事業者への支援など、さまざまな取り組みを進めていきます。本区の魅力をさらに高める地域の活性化に向けた取り組みや多文化共生のまちづくり、さらには「来庁しなくてもよい区役所」の実現を目指すメタバースやAIの活用など、時代の変化に合わせた住みよい環境を整える施策を展開していきます。また、区内産業を支えるため事業者の皆さまへの支援も充実させていただきます。全ての区民の皆さまが安全に安心して暮らすことができるまちを目指します。

①子育てするなら江戸川区  
区では令和5年度から望む方が希望をかなえられるようライフステージに合わせた切れ目のない子育て支援策を進めてきました。今年度はそれらをさらに拡充し、新たに実施する「こども誰でも通園制度」を区独自に月24時間まで利用時間を延長し利用料を無償化します。また、ファミリー・サポート事業などの一時保育に関しても上限時間を設けて無償化するなど、利用する世帯の負担を軽減する取り組みを進めます。これらにより子育て世帯の選択肢を増やし、子どもたちの健全な成長を支援していきます。

今に寄り添い、将来も安心して住み続けられるまちを目指して

江戸川区長 斉藤 猛



## 子育てするなら 江戸川区

望む方が希望をかなえられる、ライフステージに応じた切れ目のない施策を展開していきます

57事業 181億円



### 一時保育の無償化

- ともども誰でも通園制度
  - 区独自に月24時間まで利用時間を拡充し、保育料を無償化
- 私立幼稚園プレ保育制度
  - 2歳児の「プレ保育」の保育料を無償化
- ファミリー・サポート事業など
  - 私立保育園などの一時保育の利用料を月24時間程度まで無償化
  - ファミリー・サポート事業の利用料を年14時間まで無償化



### 中学校の修学旅行費用を無償化 ※7年度事業。

- 今年度実施する区立中学校の修学旅行費用を、生徒1人当たり上限8万円補助

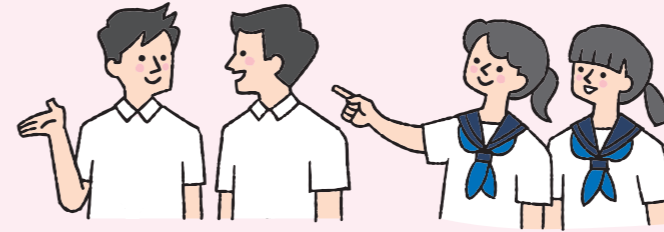

### 5歳児健康診査を実施 ※7年度事業。

- 5歳児健診を通じて個別相談などを実施し、乳児期から小学校入学まで切れ目のない支援を行う（P12参照）



## 仕事も暮らしも 江戸川区

稼働年齢層を含む全ての方のために、住みよいまちづくりを進め、事業者向けの施策も展開していきます

区民全般に向けて 207事業 1156億円  
事業者に向けて 104事業 408億円



### 防災用カメラやドローンを活用した災害対策

- 防災用の高所・市街地カメラに加えて、避難所にドローンを配備し災害時の情報収集力を強化
- これらを活用し、消防などの関係機関と連携の上、迅速な救助・復旧活動を実施  
※災害時に通信障害が発生しても、自営の通信網で映像を送信します。



### 物価高騰に対する給付金の支給 ※7年度事業。

- 区独自に住民税所得割課税世帯などに対し1世帯当たり1万円を支給



### 外国人の方に生活ルール・マナーを周知

- 生活ルールやマナーについての動画を作成し、視聴用の二次元コードを配布

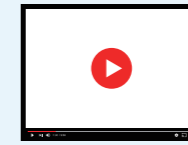

### 企業の地域貢献活動の促進

- 地域貢献活動を行いたい企業などと、地域で活動する団体をマッチング



## 歳を重ねても 江戸川区

全ての方が健やかに暮らせるように、生きがいづくりを推進していきます

133事業 110億円

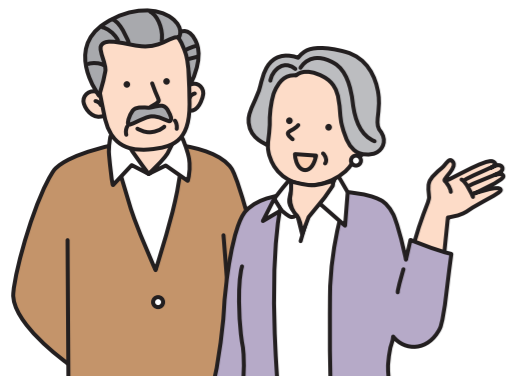

### 東京都シルバーパス購入費の助成

- 東京都シルバーパスの購入費用を助成（自己負担1000円で利用可能）  
※満70歳以上の方（寝たきりの方を除く）が対象。  
※10月開始予定（シルバーパスの更新に合わせて実施）。



### ラジオ体操と銭湯を通じた健康づくり

- ラジオ体操に参加しスタンプを集めると、区内の銭湯を半額で利用可能  
※60歳以上の方は、健康長寿入浴証との併用で入浴料無料。



### いきがい応援団の創設

- 在宅介護を受け外出困難な方\*のために、「いきがい応援団」（有償ボランティア）が自宅に伺い、歌や演奏などのサービスを提供  
※要介護4以上などの方が対象。





お知らせ

催しもの

健康・福祉

夜間・休日急病診療

**子ども未来館アカデミー ボランティア募集説明会**  
 子ども未来館 ☎03-5243-4011 9時～17時(回を除く、回が祝祭の場合は翌日を除く)小学生の学びをサポートするボランティアを募集します。次の日時で説明会を行います。  
**【日時】**4月11日(土)9時15分～45分  
**【場所】**子ども未来館  
**【対象】**18歳以上(高校生を除く)で、年に複数回(10回)のプログラムに参加できる方  
**【申し込み】**前日までに電話(右記)で

**「道路ふれあい月間」推進標語募集**  
 区道路監察係 ☎03-5662-1884 ☎03-3652-9858 8月の「道路ふれあい月間」に向けて、道路の重要性や安全な利用などに関する標語を募集します。  
**【対象】**区内在住の小・中学生の方  
**【申し込み】**5月15日(金)までに区HP・FAX(右記)またはハガキを郵送(必着) 〒132-8501(住所不要)施設管理課(道路監察係)で

**子ども未来館** ☎03-5243-4011 9時～17時(回を除く、回が祝祭の場合は翌日を除く)小学生の学びをサポートするボランティアを募集します。次の日時で説明会を行います。  
**【日時】**4月11日(土)9時15分～45分  
**【場所】**子ども未来館  
**【対象】**18歳以上(高校生を除く)で、年に複数回(10回)のプログラムに参加できる方  
**【申し込み】**前日までに電話(右記)で

**「道路ふれあい月間」推進標語募集**  
 区道路監察係 ☎03-5662-1884 ☎03-3652-9858 8月の「道路ふれあい月間」に向けて、道路の重要性や安全な利用などに関する標語を募集します。  
**【対象】**区内在住の小・中学生の方  
**【申し込み】**5月15日(金)までに区HP・FAX(右記)またはハガキを郵送(必着) 〒132-8501(住所不要)施設管理課(道路監察係)で

**「住宅宿泊事業の適正な運営の確保に関する条例」が7月1日に施行されます**  
 環境衛生係 ☎03-3658-3177 区では、住宅宿泊事業(民泊)が適正に行われ、生活環境が悪化することを防ぐため、条例を制定しました。制限区域では、管理者に管理を委託して行う民泊は、新たに実施できなくなります。制限区域など詳しくは区HPをご覧ください。

**「春の全国交通安全運動」**  
 交通安全推進係 ☎03-5662-1998 7年の区内の交通事故発生件数は1265件で、前年と比べ51件減少しました。また交通事故の死者は6人で、前年と比べ2人増加しました。交通事故の半数以上は、自転車が関係する事故です。交通ルールを守るとともに安全確認をしっかりと行いましょう。

**性暴力をなくそう**  
 相談係 ☎03-6638-8089 進学や就職で生活環境が大



※FAX・ハガキはP7記入例参照(標語も記入)。詳しくは区HPをご覧ください。

イベントカレンダー

区内のイベント情報・サークル活動などを区HPでお知らせしています



**国民健康保険口座振替キャンペーン**  
 区HP ☎03-5662-0795 期間中に国民健康保険料の納付方法を口座振替にされた方を対象に、区内共通商品券2千円分を抽選で1200人にお贈りします。詳しくは区HPをご覧ください。  
**【申込期限】**10月30日(金)17時

**「客引き行為等の防止に関する条例」が4月1日に施行されました**  
 区防犯防災係 ☎03-5662-9018 公共の場所における客引き行為などが禁止になりました。重点地区(JR小岩駅・葛西駅・西葛西駅周辺)で指導に従わず違反行為を行っていると、過料の徴収や氏名・住所を公表する場合があります。詳しくは区HPをご覧ください。

**「小学1年生になる方へ防犯ブザーを無償で配布します」**  
 区学校総務係 ☎03-5662-1625 区立小学校に在籍している方へは学校を通じてお配りします。私立学校などに在籍している方は区HPからお申し込みください。



**「小学1年生になる方へ防犯ブザーを無償で配布します」**  
 区学校総務係 ☎03-5662-1625 区立小学校に在籍している方へは学校を通じてお配りします。私立学校などに在籍している方は区HPからお申し込みください。



**「小学1年生になる方へ防犯ブザーを無償で配布します」**  
 区学校総務係 ☎03-5662-1625 区立小学校に在籍している方へは学校を通じてお配りします。私立学校などに在籍している方は区HPからお申し込みください。

**「住宅宿泊事業の適正な運営の確保に関する条例」が7月1日に施行されます**  
 環境衛生係 ☎03-3658-3177 区では、住宅宿泊事業(民泊)が適正に行われ、生活環境が悪化することを防ぐため、条例を制定しました。制限区域では、管理者に管理を委託して行う民泊は、新たに実施できなくなります。制限区域など詳しくは区HPをご覧ください。



**「春の全国交通安全運動」**  
 交通安全推進係 ☎03-5662-1998 7年の区内の交通事故発生件数は1265件で、前年と比べ51件減少しました。また交通事故の死者は6人で、前年と比べ2人増加しました。交通事故の半数以上は、自転車が関係する事故です。交通ルールを守るとともに安全確認をしっかりと行いましょう。

**性暴力をなくそう**  
 相談係 ☎03-6638-8089 進学や就職で生活環境が大

**「相談窓口」**  
 電話相談 ☎03-5662-16045 (住所不要)企画課企画係(持参は(回)を除く) ※持参は(回)を除く。 ※必要書類は企画係で配布する他、区HPからダウンロード可。

**「相談窓口」**  
 電話相談 ☎03-5662-16045 (住所不要)企画課企画係(持参は(回)を除く) ※持参は(回)を除く。 ※必要書類は企画係で配布する他、区HPからダウンロード可。

**「相談窓口」**  
 電話相談 ☎03-5662-16045 (住所不要)企画課企画係(持参は(回)を除く) ※持参は(回)を除く。 ※必要書類は企画係で配布する他、区HPからダウンロード可。

**「さくらそう展」**  
 江戸時代に作り出された品種をはじめ、さまざまな色の日本桜草を展示します。  
**【日程】**4月4日(土)～19日(日) 9時～17時  
**【時間】**9時～17時  
**【五月人形の展示】**  
 よろいやかぶとの三段飾り、つるしびなを展示します。  
**【日程】**4月11日(土)～5月6日(日) 9時～17時

**「さくらそう展」**  
 江戸時代に作り出された品種をはじめ、さまざまな色の日本桜草を展示します。  
**【日程】**4月4日(土)～19日(日) 9時～17時  
**【時間】**9時～17時  
**【五月人形の展示】**  
 よろいやかぶとの三段飾り、つるしびなを展示します。  
**【日程】**4月11日(土)～5月6日(日) 9時～17時



**「さくらそう展」**  
 江戸時代に作り出された品種をはじめ、さまざまな色の日本桜草を展示します。  
**【日程】**4月4日(土)～19日(日) 9時～17時  
**【時間】**9時～17時  
**【五月人形の展示】**  
 よろいやかぶとの三段飾り、つるしびなを展示します。  
**【日程】**4月11日(土)～5月6日(日) 9時～17時

**「さくらそう展」**  
 江戸時代に作り出された品種をはじめ、さまざまな色の日本桜草を展示します。  
**【日程】**4月4日(土)～19日(日) 9時～17時  
**【時間】**9時～17時  
**【五月人形の展示】**  
 よろいやかぶとの三段飾り、つるしびなを展示します。  
**【日程】**4月11日(土)～5月6日(日) 9時～17時

**「さくらそう展」**  
 江戸時代に作り出された品種をはじめ、さまざまな色の日本桜草を展示します。  
**【日程】**4月4日(土)～19日(日) 9時～17時  
**【時間】**9時～17時  
**【五月人形の展示】**  
 よろいやかぶとの三段飾り、つるしびなを展示します。  
**【日程】**4月11日(土)～5月6日(日) 9時～17時



**「さくらそう展」**  
 江戸時代に作り出された品種をはじめ、さまざまな色の日本桜草を展示します。  
**【日程】**4月4日(土)～19日(日) 9時～17時  
**【時間】**9時～17時  
**【五月人形の展示】**  
 よろいやかぶとの三段飾り、つるしびなを展示します。  
**【日程】**4月11日(土)～5月6日(日) 9時～17時

**中高生海外派遣事業 「鈴木青少年の翼」 参加者募集!**  
 区青少年係 ☎03-5662-1629

鈴木青少年の翼基金を活用し、中学・高校生が海外でのホームステイや学校体験、人々との交流を通して国際感覚を養う海外派遣事業です。今年の夏は一步踏み出して、広い世界を見に行きませんか。  
**【派遣期間・派遣先】**  
 ●7月27日(土)～8月7日(日)の12日間  
 ⇨オーストラリア・セントラルコースト市  
 ⇨ニュージーランド・ホキティカ町  
 ●8月13日(日)～21日(日)の9日間  
 ⇨アメリカ合衆国・ホノルル市  
 ※その他にガイダンス、事前・事後研修(全7回)、帰国報告会(リハーサル・本番)があります。  
**【対象】**区内在住の中学2年生～高校3年生で、現地の方と積極的に交流する意欲があり、研修などに全て参加できる方

**【定員】**48人(各派遣先16人、選考あり)  
**【費用】**オーストラリア⇨9万円、ニュージーランド⇨12万円、アメリカ合衆国⇨12万円  
**【申し込み】**4月15日(日)17時までに区HPで ※区HPの募集案内をよく読んで上でお申し込みください。

**「サトイモの植え付け」**  
 ※室内入場は16時30分まで。  
 一之江抹香亭の秋のイベントで使うサトイモを畑に植え付けます。汚れてもいい服装でお越しください。  
**【日時】**4月25日(日)13時～14時  
 ※荒天の場合は延期。  
**【定員】**15人(申込順) ※1組4人まで。  
**【申し込み】**4月2日(日)9時から電話(右記)で



## イベントカレンダー

区内のイベント情報・サークル活動などを区HPでお知らせしています



日程	場所	定員
4月14日(金)	タワーホール船堀 3階産業振興センター	30人
9日(土)	小岩区民館	40人
8日(日)	葛西区民館	30人
7日(月)	小松川区民館	30人
24日(金)	グリーンパレス本館 4階集会室401	40人
22日(木)	小岩区民館	40人
18日(日)	葛西区民館	40人
17日(土)	タワーホール船堀 3階産業振興センター	30人

**えどがわエコセンターの催し**  
 ①みどりのカーテンモニター講習会  
 受講者には育成キット(ゴヤーの苗2鉢とネット)をお渡します。

③ムジナモを育てよう  
 食虫植物のムジナモの特徴や育て方を学びます。



**講座「子どもへの性加害ーかわいねーから始まる性的ブルーミングとは何か」**  
 問街活性室(株)  
 ☎03-6453-7808  
 9時~17時(土曜祝を除く)  
 性犯罪被害者の心理と行動パターンを熟知した講師が、「子どもをどう守るか」についてお話しします。

**【申し込み】**5月7日(日)までに区HPまたは電話(右記)で  
 ※いずれも申し込み順。  
**【講師】**齊藤章佳(西川口榎本クリニック副院長)



**【日時】**4月22日(日)18時~19時30分  
**【対象】**小学生以上の方  
**【定員】**10人(申込順)  
**【費用】**千円  
**【持ち物】**空き瓶  
**④樹と友達になろう**  
 明治神宮の森の歴史解説や観察をします。

**【日時】**4月23日(日)9時50分~12時  
**【費用】**1500円  
**【対象】**3歳~小学生の方  
**③立川成幸独演会**  
**【日時】**4月25日(日)16時~18時  
**【費用】**2千円  
**④圓藏亭落語会**  
**【日時】**4月26日(日)14時~16時

**【日時】**4月11日・25日の(日)10時~15時  
**②おもちゃの病院**  
 ※5月14日(日)は18時30分~20時。  
**【場所】**タワーホール船堀②3階えどがわエコセンター多目的ルーム・③4階402会議室、④明治神宮(渋谷区)、⑤葛西臨海公園  
**※④は代々木駅集合。**  
**【申し込み】**4月2日(日)10時から①申し込みフォーム・③⑤電話(右記)で、②不要



**里親制度について聞いてみませんか(オンライン説明会)**  
 問里親支援係  
 ☎03-56678-1810  
 区内にはさまざまな事情で親と一緒に暮らせない子どもがいます。そのような子どもを家庭で養育する里親制度についてお話しします。

**【申し込み】**前日までに区HPまたは電話(右記)で  
**【日時】**4月17日(金)18時30分~19時  
**【場所】**オンライン(Zoomを使用)



**【日時】**4月7日(日)・14日(日)18時30分~20時30分、4月25日(日)14時~17時/新規の会  
**【日時】**4月25日(日)13時~14時  
 ※新規の会は初めて参加される方が対象です。

**【申し込み】**不要  
**【対象】**16歳~35歳の方  
**【講師】**狩野賢(キャリアコンサルタント)

**【申し込み】**4月19日(日)10時~15時  
 ※荒天中止。



**【日時】**5月~10月の月1回(13時~17時(全6回))  
**【場所】**タワーホール船堀3階産業振興センター  
**【対象】**区内で起業を目指す方  
**【定員】**50人(申込順)  
**【費用】**1万円(教材費)  
**【講師】**酒井麻子(特非)ジャンル代表理事) ほか

**【申し込み】**4月7日(日)・14日(日)18時30分~20時30分、4月25日(日)14時~17時/新規の会  
**【日時】**4月25日(日)13時~14時  
 ※新規の会は初めて参加される方が対象です。



**【場所】**旧中川河川敷(もみじ大橋・さくら大橋付近)  
**【対象】**小学4年生以上の方  
 ※カヌーとEポートは保護者同乗の場合、小学1年生から乗船可。

**【申し込み】**当日9時30分~14時に直接会場(混雑状況により早く終了する場合があります)  
**【日時】**5月10日(日)13時から  
 ※荒天中止。

**【申し込み】**4月11日(日)8時から窓口で  
 ※詳しくはHPをご覧ください。



**【日時】**5月10日(日)13時から  
 ※荒天中止。

**【申し込み】**4月15日(日)までにHPで  
 ※いずれも抽選。

**【申し込み】**4月11日(日)8時から窓口で  
 ※詳しくはHPをご覧ください。

## えどがわ百景写真展

問都市計画係 ☎03-5662-6369

江戸川区らしさを象徴する景観ポイントを撮影した「えどがわ百景2026写真展」を開催します。四季折々の風景をお楽しみください。「江戸川文化写真連盟2026写真展」も同時開催します。

**【日時】**4月11日(日)~16日(日)10時~17時

**【場所】**タワーホール船堀1階展示ホール

※詳しくは区HPをご覧ください。



「えどがわ百景」に関連する商品などにロゴマークを掲載しませんか。詳しくは区HPをご覧ください。



## 文化スポーツプラザ開館一周年記念イベント「まるっとフェス」

問文化スポーツプラザ ☎03-6231-5211

**【日程】**4月26日(日) **【場所】**文化スポーツプラザ

**【内容】**①春の圓藏亭落語会、②パラパワーリフティング、③フェルトのキーホルダーづくり、④モルック、⑤ポッチャ、⑥フライングディスク、⑦旧第二松江小学校「今昔フォトクエスト」、⑧マルシェ「まるっとマーケット」、⑨東京藝術大学の学生などによる「Sumi-Co演奏会」

**【時間】**①②10時~12時、③10時~12時・13時~15時、④10時~14時、⑤~⑧10時~15時

※⑨は各プログラムの合間に実施。

**【定員】**①40人、②20人、③~⑥各30人、⑦50人、⑧100人

※①は申し込み順、②~⑧はいずれも現地先着順。

**【申し込み】**①前日までにHP・電話(上記)または窓口で

または窓口で





# 4月2日~15日の 夜間・休日急病診療

受診の際は、マイナ保険証  
などを持参してください

## 医療機関のご案内

- 江戸川区医師会休日診療テレホンセンター (回線9時~17時) ☎・☎03-5667-7557
- 東京都医療機関案内サービス「ひまわり」(24時間) ☎03-5272-0303/☎03-5285-8080
- 東京消防庁救急相談センター (24時間) ☎#7119/ダイヤル回線☎03-3212-2323



※医療情報ネットHPでも  
医療機関を探すことが  
できます。

## 夜間・休日診療担当医療機関 (往診不可)

小児科 内科 眼科 耳鼻咽喉科 ※外科は救急病院をご利用ください。

日程	診療時間	診療科目・医療機関名	住所	電話
夜間診療 (毎日)	20時~翌5時 ※4月1日から20時~ 翌5時に変わりました。	江戸川区医師会夜間・ 休日急病診療所	西瑞江 5-1-6 (江戸川区医師会 地域医療支援セン ター内)	☎03-5667-7775
4月5日回・ 12日回	9時~17時	小 小		
4月5日回	9時~17時	小	みやのこどもクリニック	南葛西 2-18-27 ☎03-3869-4133
	10時~14時	小	はるやま小児科	南篠崎町 2-10-1 ☎03-3679-1188
	9時~17時	小	西小岩内科医院	西小岩 3-5-3 ☎03-3658-3782
	8時45分~11時45分・13時~15時	小	タムス総合クリニック篠崎駅前	篠崎町 2-7-1 ☎03-5666-1331
	9時~13時	内	中鉢内科・呼吸器内科クリニック	西葛西 6-13-7 ☎03-3687-1161
	9時~17時	眼	原眼科	中央 4-4-2 ☎03-3652-2108
4月12日回	9時~17時	耳	しのぎき耳鼻咽喉科クリニック	篠崎町 2-7-1 ☎03-5243-8177
	9時~17時	小	タムスわんぱくクリニック小岩	東小岩 4-5-2 ☎03-5612-3754
	9時~13時・15時~20時	小	明石ジェネラルクリニック西葛西	西葛西 6-13-7 ☎03-5696-1515
	9時~12時	小	キャップスクリニック北葛西	北葛西 5-15-2 ☎03-6808-8055
	10時~13時・15時~17時	内	一之江ファミリークリニック	一之江 8-13-9 ☎03-5879-3883
	9時~17時	内	一之江駅前クリニック	一之江 8-15-17 ☎03-5661-5150
4月5日回	9時~17時	眼	葛西かもめ眼科	東葛西 2-9-10 ☎03-6423-8288
	9時~17時	耳	かさい駅前耳鼻咽喉科	中葛西 5-36-12 ☎03-5659-1878

※医療機関は変更  
になる場合があります。変更が  
ある場合は江戸  
川区医師会HPに  
掲載しています。



※受診前にはまず  
各医療機関へ電  
話でご相談くだ  
さい。



## 江戸川区歯科医師会 休日歯科応急診療所 (要予約)

※診察は事前予約制で行っています。また、付き添いの方は必要最低限でお願いします。

【診療時間】 回線9時~17時 (受け付けは16時30分まで) ☎・☎03-3672-8215

【診療場所】 東小岩 4-8-6 (江戸川区歯科医師会館内)



## 休日応急当番接 (整) 骨院 【施術時間】 9時~17時

4月5日回	斉藤接骨院	上一色 2-17-2	☎03-3653-6730
	せきぐち整骨院	松江 3-14-5	☎03-5662-1154
4月12日回	安心堂接骨院	平井 5-22-12	☎03-3612-6017
	まほろば整骨院	瑞江 4-45-7	☎03-6638-6228

※当番接 (整) 骨院は変更  
になる場合があります。変更  
がある場合は区HPに掲載  
しています。



## 子どもの健康相談室 (小児救急相談)

子どもの健康・救急に関する相談に看護師や保健師など  
が応じています。

また、必要に応じて小児科医師が対応します。

【日時】 回~金=18時~翌朝8時/土日祝=8時~翌朝8時

回プッシュ回線・携帯電話☎#8000

ダイヤル回線など全ての電話☎03-5285-8898

## 夜間・休日の在宅療養電話相談

「近くの医療機関が知りたい」「訪  
問診療や往診について知りたい」など、  
自宅での療養に関する電話相談に看護  
師などが応じます。

専用電話☎03-6240-5535

=21時~翌朝6時 (回線は9時~17時も受け付け)



## イベントカレンダー

区内のイベント情報・サークル活動などを  
区HPでお知らせしています



健康サポートセンター	会場	日程(4月)	時間
小岩	清新町	9日(金)	9時~11時
中央	清新町	10日(土)	9時~11時
13日(日)	清新町	9日(金)	9時~11時

個別の運動相談  
各会場へ(P12に  
一覧)  
健診で運動習慣の見直し  
が必要とされた方、運動不足に  
よる体力低下や加齢による衰  
えが気になるなど体力に不安  
がある方に、体力チェックを  
行い、理学療法士や作業療法  
士が運動の相談に応じます。

## 相談

【最寄りの健康サポートセンター  
(P12に一覧)  
アルコールに関する問題を  
専門家に相談することができ  
ます。本人だけでなく家族の  
相談も可能です。  
【日程】 4月8日(金)・22日(金)、  
5月13日(金)・27日(金)  
【時間】 14時~16時  
【場所】 中央健康サポートセンター  
【対象】 アルコール問題でお困  
りの本人またはその家族  
【定員】 各3組 (申込順)  
【申し込み】 前日までに最寄り  
の健康サポートセンターへ  
電話で

【定員】各3人(申込順)  
【申し込み】4月2日(金)9時か  
ら最寄りの健康サポ  
ーターへ電話で

健康サポートセンター							会場	日程(4月)	時間
なぎさ	小松川	鹿骨	葛西	清新町	東部	小岩	中央		
30日(金)	15日(金)	28日(火)	21日(火)	9日(金)	30日(金)	2日(金)	9日(金)	28日(火)	
13時から	13時30分	14時から	13時30分	14時から	9時30分	13時10分	13時30分	13時30分	

【最寄りの健康サポートセンター  
(P12に一覧)  
不眠や育児ストレス、もの  
忘れ、ひきこもり、さまざま  
な心の不調について、本人・  
家族の相談に精神科医師が応  
じます。

## 「119」の健康・もの忘れ相談

【定員】各3人(申込順)  
【申し込み】4月2日(金)9時か  
ら電話(右記回)で  
※詳しくは区HP  
をご覧ください。



## 予防接種の助成制度などが変わりました

保健予防課庶務係☎03-5661-5209

定期接種や、任意接種費用の助成制度などの一部が変更になりました。詳しくは区HPを  
ご覧ください。



### RSウイルスワクチン

定期接種を開始しました。妊娠届出時に予診票をお渡  
しします。すでに妊娠届出済みの方は申請が必要です。  
【対象】 接種日時時点で妊娠28週~36週6日の方

### 帯状疱疹ワクチン

任意接種の費用助成の対象者が変更になりました。  
【助成対象】 50~64歳の方

### 高齢者肺炎球菌ワクチン

接種ワクチンが「プレベナー20」となり、接種費用が  
変更になりました。  
【費用】 5500円  
※令和7年度にお送りした予診票をお持ちの方は4000円。  
生活保護受給中の方などは無料。

### HPVワクチン(子宮頸がん予防) 定期接種

接種ワクチンが「シルガード9」のみとなりました。  
対象の方へ、予診票を次の時期にお送りします。

予診票送付対象者	送付時期
中学1年生の女性	令和8年4月
小学6年生の女性	令和8年5月

### 男性HPVワクチン

「シルガード9」を接種対象ワクチンに追加しました。

### おたふくかぜワクチン

以下の対象の方で、接種が完了していない方は令和8  
年度中に限り、~~無料で接種~~できます。現在お持ちの予診  
票はそのまますべてお使いになれます。  
【対象】 平成31年4月2日~令和2年4月1日生まれの方

### 4月に予診票を一斉発送する予防接種

予防接種の種類	送付対象者	接種期限
MR(はしか・風しん) II期	令和2年4月2日~3 年4月1日生まれの方	令和9年 3月31日
おたふくかぜ2回目 (3000円助成)*		
帯状疱疹(定期接種)*	令和8年度中に65歳・ 70歳・75歳・80歳・85 歳・90歳・95歳・100歳 になる方	

※生活保護受給中の方などは無料。



接種費用を1回当たり上限3000円助成します(2回まで)。  
※生活保護受給中の方などは無料。

タワーホール船堀



音楽の森・アトリウムコンサート



毎月開催している音楽の森・アトリウムコンサート。今月は、ソプラノ歌手の大島智恵美さんとギター奏者の笹原寛史さんによる演奏をお届けします。

【日時】 4月22日(日)12時～12時45分

【場所】 1階アトリウム

【定員】 50席 (現地先着順)

※立ち見観覧も可。



☎タワーホール船堀 ☎03-5676-2211 ▲最新情報をご案内しています

歌舞伎俳優による講座  
～舞台を彩る衣裳&隈取化粧の実演～



©松竹株式会社

日本の伝統芸能である歌舞伎の奥深さと美しさを知り、魅力に迫る講座です。歌舞伎俳優による解説の下、着付けも体験できます。

【日時】 5月24日(日)14時から 【場所】 2階桃源

【定員】 180人 (申込順) 【費用】 2000円

【申し込み】 HP・電話 (下記☎) または窓口で受け付け中

※未就学児の入場不可。着付け体験は別途申し込みが必要。

☎総合文化センター ☎03-6632-1606

(5月1日(金)以降は☎03-3652-1106)

※総合文化センターは9年11月(予定)まで休館しています。☎が会場と異なりますので、ご注意ください。



▲最新情報をご案内しています

スポーツをもっと楽しく、もっと身近に！  
運動したいと思ったら💡スポーツ施設に行ってみよう！



☎各スポーツ施設 (区HPに一覧) へ

区内7カ所のスポーツ施設では、スポーツや運動の相談・コーディネート窓口「スポーツコンシェルジュ」を設けています。いつでも・誰でも無料で相談できますので、お気軽にお問い合わせください。

●天然芝の広場でプレーしませんか? 「江戸川フットサルアカデミー」 ☎水辺のスポーツガーデン ☎03-5636-6550

5人制のフットサルは、ボールにたくさん触れて楽しみながら学べます。(無料体験は1人2回まで)

日時	対象・定員	費用
毎週(日)①16時～16時45分・②16時50分～17時40分・③17時45分～18時45分・④18時50分～20時	①年少～年長児の方、②小学1・2年生の方、③小学3・4年生の方、④小学5・6年生の方 各30人程度	週1回⇒3500～4500円/ 週2回⇒5300～6900円 ※別途登録料が必要。



ピックアップ教室&イベント ※申し込み方法や最新情報は各施設のHPをご覧ください。

教室・イベント名	日時	場所	対象・定員	費用
熟年体操	4月14日～6月23日の毎週(日) 9時30分～10時30分(全9回) ※5月5日・6月9日を除く。	総合体育館 ☎03-3653-7441	初心者・50歳以上の方 20人	5400円
初級ジュニアスケート教室	5月7日～28日の毎週(日) 17時45分～18時45分(全4回)	スポーツランド ☎03-3677-1711	小・中学生の方 40人	4520円 (貸靴なし⇒3600円)
はじめてフラ	毎週(日) 18時30分～19時10分	スポーツセンター ☎03-3675-3811	高校生相当以上の方 定員なし	1回230円
エドリックアスレクス(陸上競技指導教室)	4月15日(日)・5月27日(日) 18時30分～20時	スピアーズえどりくフィールド ☎03-3878-3388	小学4年生以上の方 20人	小・中学生の方500円、 高校生相当以上の方800円



広報えどがわについてアンケートを実施しています。区HPから回答をお願いします。



広報えどがわは区HPからもご覧いただけます

☎編集係 ☎03-5662-0403