

広報

えどがわ

E D O G A W A

2023年

7/15号

no.2032

特集

江戸川区花火大会

そのふるさとへ

《2ページへ》



江戸川区花火大会の演出・打ち上げの総指揮を執る宗家花火
かぎや あまの あきこ
鍵屋15代目の天野安喜子さん
さいき えんかほんてん
花火を製造する齊木煙火本店の工場（山梨県市川三郷町）で
そうけはなび
いちかわみさとちよう



“星掛け”は火薬玉に一つの層を掛けるごとに天日で乾燥させながら進められる。燃えた時の色が異なる火薬は、火薬それ自体の色も異なるため、仕上げのコーティングを掛ける前の星の色には一群ごとに個性がある

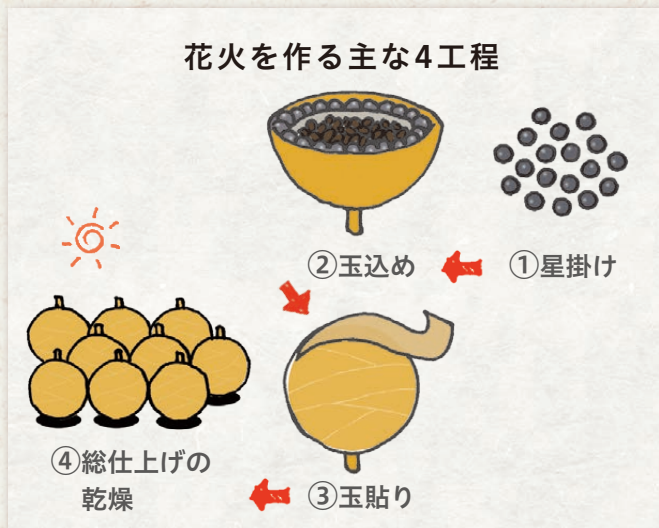

「星」を掛ける
山梨県の中央部に広がる甲府盆地の南端から、つづら折りの山道を車で15分ばかり駆け上った先。防火のためのがっちりしたコンクリートの壁で狭まれた通路を抜けると、そこに齊木煙火本店の工場があります。ここが長年にわたって江戸川区花火大会の花火玉を製造している、花火たちのふるさと。案内してくれた天野さんにとっても、花火作りを一から学んだ、花火師としてのふるさとといえる場所です。

「工程の頭から順番に、まずは『星』を掛ける作業場からご覧いただきましょうか」
天野さんがそう言って指し示した先にあったのは、とても騒々しい建屋でした。大きな羽釜を斜めにしたような装置が数台、絶えず回転している音。さらに、それぞれの装置に付きっ切りの職人たちが釜の中の数百、数千の火薬玉をかき混ぜている音が響きます。

この火薬玉が「星」と呼ばれるもので、花火が放つ色とりどりの光は、これら星の一粒一粒が燃えている炎音の響きです。
「発色の異なる火薬の層を掛ける順番や、各層の厚みを考え抜いた星は、文字通り職人の意匠の結晶です。その星がどんなきらめきを見せるかは、どうか夜空で開いたのを見てみてのお楽しみに取っておいてください」。黙々と仕事に打ち込む職人勢の心持ちを、天野さんが代弁します。

特集

江戸川区花火大会 そのふるさとへ

4年ぶりに開かれる江戸川区花火大会（8月5日土）。演出と打ち上げの総指揮を執る宗家花火鍵屋15代目の天野安喜子さん（表紙写真）に見どころを聞くと、「リズムと間の取り方、これには心血を注いでいます」と力のこもった答えが一。音楽と連動した演出をする中で、花火の放つ“音、はとても重要な要素。では、その花火が生まれる場所ではどんな音が聞こえるのでしょうか。大会に向けて花火を作っている山梨県の工場を訪ねました。



クラフト紙を指と手のひらでシュルシュルと貼り込む「玉貼り」の作業場では、どの職人の手元にもハンドクリームの缶が2つ。一つはクラフト紙を貼り付けるためののりを空き缶に入れたものだが、もう一つには本当にハンドクリームが入っている



難しいこの瞬間を経て、バラバラの星が一つの花火玉の姿になります。

真ん丸の「盆」のために

火薬が詰まった玉は、また別の部屋に運ばれます。玉の外側にクラフト紙を幾重にも巻き付けていく「玉貼り」の工程です。広間に3人が座るこの作業場には、紙を貼るためのでんぷんのりの缶と並んで、見た目

はほぼ同じハンドクリームの入った缶が。素手でひたすらクラフト紙をなでつける仕事はとかく手が痛む。春でも夏でも定期的に手をいたわることが欠かせないからなのだそうです。

巻いては干して、巻いては干して—たとえ前の工程での星のレイアウトが完璧だったとしても、ここでの巻きが不均一だと、「盆」と呼ばれる、炸裂した時の星の広がり方がゆがん



尾を引いて光る「冠菊」

半球の中に「星」を並べ、内側の空洞部分には「割り薬」を詰める

かつての「女人禁制」から性別問わず尊重の時代へ

続く「玉込め」の作業場はがらりと趣が変わります。三つある各8畳ほどの部屋には機械らしきものは見当たらず、使い込んだ木製の道具が並ぶ様子は、工場というよりは「工房」と呼びたくなるたたずまい。

お邪魔した部屋では、女性の職人が厚紙でできた半球の型に、先ほどの「星」と、星を散らばらせるための火薬「割り薬」を詰めています。聞こえるのは、火薬を詰めた半球にふたをあて、木の棒でたたいて火薬をならす「コココッ、コココッ」という小気味よい音だけ。

「今でこそ彼女のように女性も火薬を扱いますが、私が修行に来た30年ほど前はまだ『女性が直接火薬に触れる星掛けや玉込めに就くなんてとんでもない!』という時代でした」と振り返る天野さん。

「鍵屋が取り仕切る打ち上げ現場も、私が幼少の頃は、火の神が宿る場所だから」ということで女性は立ち入れませんでした。今や時代の後押しを受けて現場で活躍する職人100人のうち7、8人が女性で

だものになってしまっています。齊木煙火本店では各工程が概ね分業制。個々の工程の職人がリレーのように、美しい大輪を咲かせるための仕事に打ち込んでいるのです。

太陽、森の薫り、鳥の声

ひたすらクラフト紙を巻く工程が終われば、残されているのは総仕上げの乾燥だけです。もはや人がなにか手を動かすというものでもありませんから、露天の干し場は実に静かなもの。周囲の森から、キビタキでしようか、小鳥の「ピヨピヨピッピッ」と鳴く声だけが響いています。

ひとたび火が付けば爆音とともに炸裂する花火玉も、ここではまるで



す。働く環境も少しずつ整えられ、性別を問わずお互いを尊重し、認め合うことができるようになっていくことは感慨深いですね。

この日、詰められていたのは、「冠菊」(上写真)と呼ばれる花火。逆さにした菊の花のように長くしだれ落ちるこの玉は、江戸川区花火大会ではクライマックス直前の彩りの定番です。

半球に星と割り薬を規則正しく詰め込んでいき、火薬がきっちり納まったら、同様に仕立てたもう一つの半球とともに両手に持って、「カポッ!」と合わせる。玉込めで最も

「玉込め」の工程で星の内側の層に詰め込まれる粒状の「割り薬」は、星と同様に釜型の星掛け機を使って職人が手作りしたもの



屋敷中のライオン。太陽の光、森の薫り、それから静けさと野鳥のさえずりをあくびをしながらい込み、出番が来るのをのんびりと待っているかのように見えます。

「私たち花火師は、旗と同じで花火には『打ち揚げる』という字を使います。高く揚がった真ん丸の盆を皆で見上げて、同じ音を体を感じるから人の心が一つになる。こうしてできた玉を最後に預かって、思わず隣の人と顔を見合わせるような最高の高揚をつくるのが、打ち揚げを仕切る私の役目です」(天野さん)

さあ、4年ぶりの江戸川区花火大会まであともう二十日ほど。河川敷であの轟音が聞ける時は、もうすぐです。

想

～区長室から～



江戸川区長
斉藤 猛

皆さまはカブトムシを採ったことがありますか？
私もそうですが、幼少の頃に採った思い出をお持ちの方も多いのではないのでしょうか。ここ最近では、区内で採れるという話をほとんど聞いたことがありません。

現在の江戸川区は、区民の皆さまのお力もあって区民1人当たりの樹木数は10本を達成、公園面積も23区トップを誇るみどりあふれるまちになりました。豊かなみどりは、私たちの心に憩いと潤いを与えてくれるだけでなく、鳥や虫など多くの生き物が生息する環境にもなります。まさに、生物多様性のまちづ

くりが本区の進むべき道ではないかと考えています。

そうした中、いま区として目指していることがあります。それは、カブトムシやクワガタが生息する公園をつくることです。その実現を夢見て、現在区役所の若手職員がカブトムシを飼育し、生態について調べています。都会の子どもたちには、自然体験ができる場所がなかなか身近にありません。野山のある環境に育った子どもたちにはできることでも都会の子どもたちはできない、そうした違いを少しでもなくしていければと考えています。

区内にカブトムシやクワガタが

採れる公園がある、少しワクワク

してきませんか？

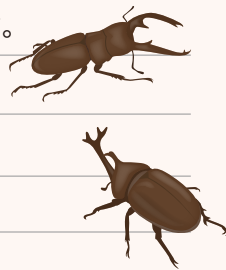

新型コロナウイルス感染症

新型コロナワクチン「春開始接種」を実施しています

下記の方が対象の「春開始接種」を8月末まで実施しています。接種を希望される方は区指定医療機関にご連絡ください。なお、9月からは初回接種（1・2回目接種）を終えた5歳以上の全ての方（「春開始接種」を受けた方も含む）を対象に「秋開始接種」を実施する予定です。

「春開始接種」対象者

初回接種を完了し、前回の接種から3カ月以上経過した下記のいずれかに該当する方（年齢は接種日時点）

- ①65歳以上の方
- ②5歳以上で、基礎疾患がある方・その他重症化リスクが高いと医師が認める方
- ③医療従事者、高齢者・障害者施設等の従事者

※③の方は接種を受ける努力義務の適用はありません。

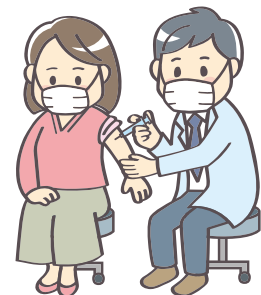

接種券

順次お送りしています。春開始接種の対象とならない方にも接種券が届きますが、秋開始接種に使用できますので大切に保管してください。未使用の接種券をお持ちの場合はそのまま使用できます。

接種会場

区指定医療機関（約250カ所）など

※詳しくは各医療機関にお問い合わせください。



◀医療機関一覧



問い合わせ

江戸川区新型コロナウイルス ワクチン接種コールセンター＝9時～18時（無休）

☎050-8881-8187 / ☎050-8881-8190 / ☎03-6633-3380

新庁舎基本設計方針が完成しました

図新庁舎整備係 ☎03-5662-2605

令和10年度
完成予定

区では10年度の完成を目指し、新庁舎の建設を計画しています。このほど意見募集を経て、建物の形状や規模、庁舎の機能などを示す「江戸川区新庁舎基本設計方針」が完成しました。

今後、この方針に基づいて基本設計に入ります。詳しくは区HPをご覧ください。



新庁舎周辺の整備イメージ

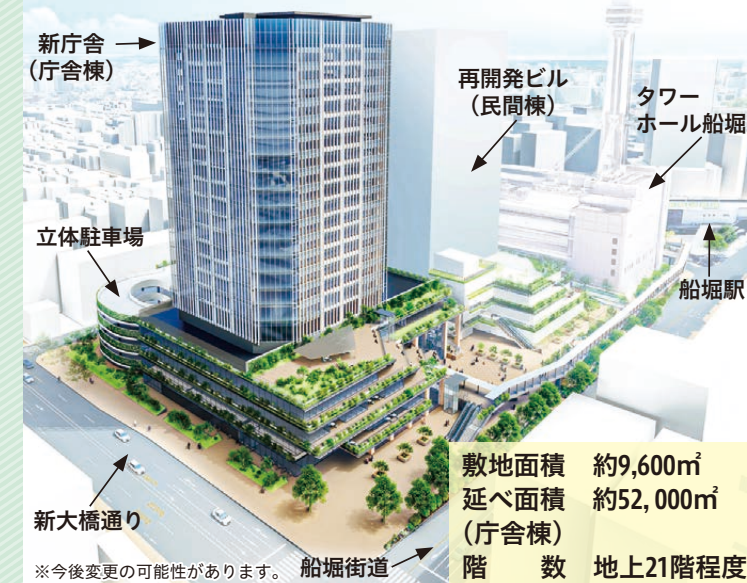

敷地面積 約9,600㎡
延べ面積 約52,000㎡
階数 地上21階程度

※今後変更の可能性があります。

5つの設計方針

- ①これからの100年を支える日本一の防災庁舎
- ②協働・交流の拠点として、多様な場を持つ庁舎
- ③共生社会を体現し、将来の社会ニーズの多様化にも対応する庁舎
- ④水とみどりを活かし、最先端の環境性能を持つ庁舎
- ⑤社会の変化を見据え、可変性・経済性に優れた庁舎

庁舎前の
広場の
イメージ



エントランス
ホールの
イメージ



高齢者生活支援事業（生活支援品おとどけ事業）

図江戸川区生活支援品おとどけ事業事務局コールセンター ☎03-6705-6739＝8時30分～17時（土日祝を除く）
※コールセンターは7月18日☎から。8月は無休、9月は国も受け付けます。

物価高騰を受け、高齢者の生活を支援するため対象世帯へ食料品などの生活支援品をお届けします。

【対象世帯】以下の全てに該当する世帯

●5年3月31日時点で、本区に住居登録がある65歳以上の方を含む4年度課税世帯

●世帯合算所得が1000万円未満の世帯

※江戸川区物価高騰緊急支援給付金の対象世帯は除く。

【申請方法】8月中旬以降、順次お送りする申請書をご確認ください

【申請期限】12月31日回まで（予定）



▲対象世帯には、この封筒が届きます。

※詳しくは区HPをご覧になるか、電話（上記☎）でお問い合わせください。



1万円相当の食料品など7種類から選べます！

- ①地域応援！江戸川区セット 区内共通商品券（5000円分）、江戸川区特産物（小松菜加工品など）
- ②江戸川区米穀小売商組合国産米セット（5年度収穫米）
- ③イオン生活おたすけセット（食料品・日用品など）
- ④イトーヨーカドー生活おたすけセット（食料品・日用品など）
- ⑤安曇野市ご当地セット（ジュース、ジャムなど）
- ⑥鶴岡市ご当地セット（うどん、そばなど）
- ⑦南魚沼市ご当地セット（米、みそなど）



本事業をかたった詐欺に注意

現金の給付はありません。区職員が口座番号を聞くことや、ATMでの手続きを求めることもありません。不審な電話を受けた場合は、すぐに警察へご相談ください。



お知らせ

区内事業所に勤める従業員で、事業の発展に貢献し推薦基準（勤続年数など）に該当する方を事業主が推薦してください。
 ※自社内に同様の永年勤続表

江戸川区産業賞（精励従業員表彰）に推薦しませんか
 問 営業係 ☎03-5662-0523

お知らせ

- ①催し名・コース（希望日・時間）
 ②郵便番号・住所
 ③氏名（フリガナ）
 ④年齢（学年）
 ⑤連絡先（電話・FAX番号など）
 ※往復ハガキの場合は、返信用の宛先にも②③を記入。

- 原則①～⑤を全て記入
 区内在勤・在学の場合は⑥勤務先・学校名を記入
 記事内に指定事項がある場合は一緒に記入
 原則1人1枚
 （重複申し込みは不可）

申し込み記入例
 （ハガキ・FAX・電子メール）

リサイクルワールドin東部
 フリーマーケット出店者募集
 問 東部事務所地域サービス係 ☎03-3679-1124
 【日時】9月17日（日）9時～14時
 ※雨天中止。
 【場所】東部区民館駐車場、下鎌田広場

特定個人情報保護評価書に関する意見募集
 問 医療保険課庶務係 ☎03-5662-0540
 【内容】特定個人情報保護評価書（国民健康保険に関する事務 全項目評価書）の変更案
 【閲覧・意見募集期限】8月14日（月）まで
 【閲覧・意見提出先】医療保険課庶務係（区役所北棟1階1番）
 ※区HPからも閲覧可。
 ※閲覧・持参での提出は土曜日を除く。

影制度がある場合はご遠慮ください。
 【募集期限】8月10日（金）まで
 ※推薦基準・選考方法など詳しくは区HPまたは電話（右記図）でご確認ください。

夏休みも子どもの交通安全に気を付けてください
 交通安全推進係 ☎03-5662-1998
 今年の交通事故発生件数は567件（5月末時点）で、昨年の同時期より3件増えています。子どもが関係した事故は37件で、23区中3番目に多い件数です。スケートボードやローラースケートは許可された場所で乗るなど、親子で改めて交通ルールを確認し、事故のない夏休みにしましょう。

タヤけ小やけの放送

問 育成活動支援係 ☎03-5662-0357
 夏休み期間中（7月21日（金）～8月31日（木））の17時30分～18時30分、防犯行政無線から音楽「タヤけ小やけ」が流れます。

えどコレ！

～匠の技が生み出す伝統工芸品で快適な夏を～

問 ものづくり産業係 ☎03-5662-0525

区の名産品をインターネットショップ「えどコレ！」で販売しています。匠の生み出す「涼」を感じながら、この夏を快適に過ごしませんか。一つ一つ心を込めて手作りされた逸品は、大切な方へのプレゼントにもお勧めです。詳しくは区HPをご覧ください。



「くらしの便利帳」の最新版をお配りします

問 編集係 ☎03-5662-0403

「くらしの便利帳」がより使いやすくリニューアルします。8月上旬以降、町会・自治会などを通して順次ご家庭にお配りします。



江戸川総合人生大学からのお知らせ
 「新入生募集」・「第17回大学祭」

問 江戸川総合人生大学運営係 ☎03-3676-9075

●新入生募集

江戸川総合人生大学は、地域の課題を発見・認識し、その解決に向けて学習・実践していく場です。知識や経験の異なる方々が年齢を超えて学び、卒業後にはそれを生かし地域で活躍しています。江戸川区の掲げる「ともに生きるまち」づくりを目指し、皆さんも一緒に地域貢献を楽しく学んでみませんか。

募集概要

【対象】区内在住または在勤・在学の方
 【定員】各学科25人程度（申し込み多数の場合は抽選）
 【授業料】年間3万円
 ※テキスト代など、別途費用がかかる場合があります。
 【修学期間】10月から2年間
 【申し込み】8月15日（日）までに入学案内（区役所、各事務所・図書館・コミュニティ会館などで配布）に添付の入学願書を郵送（必着・〒133-0061 篠崎町7-20-19 篠崎文化プラザ3階 江戸川総合人生大学）・持参またはHPで

学科概要

江戸川まちづくり学科
 授 業 金14時～16時
 学科長 佐谷 和江
 まちづくりコンサルタント
 株式会社画術研究所
 代表取締役

国際コミュニティ学科
 授 業 金10時30分～12時30分
 学科長 野山 広
 （一社）多文化社会
 専門職機構前代表
 理事
 国立国語研究所研究系准教授

子育てささえあい学科
 授 業 金10時～12時
 学科長 笹井 宏益
 玉川大学学術研究所
 高等教育開発センター特任教授

介護・健康学科
 授 業 金14時～16時
 学科長 柏女 霊峰
 淑徳大学総合福祉学部特任教授
 淑徳大学大学院特任教授

※江戸川総合人生大学は学校教育法で定める正規の大学ではありません。

●第17回大学祭

「学び、助けあう、豊かな心」をテーマに、地域貢献を目指し日々学んできた成果を発表します。詳しくはHPをご覧ください。

【日時】7月22日（日）10時～16時
 【場所】タワーホール船堀1階展示ホール・4階401会議室



学長 北野 大

篠崎文化プラザの催し

篠崎文化プラザ

☎03-5662-9071

●しのプラウジングコンサート

迫力のある演奏を間近で聴くコンサートです。

【日時】7月24日(日)12時30分〜13時15分

【出演】サクソ奏者↓清田朝子、海老原美保

●しのプラウジングコンサート

(其の二十九)

実力派ぞろいの社会人落語会をお楽しみに。

【日時】8月6日(日)13時30分〜15時30分

【定員】70人(申込順)

【出演】三崎家桜の輔 ほか

【申し込み】7月18日(日)14時から電話(右記☎)またはHPで

【場所】篠崎文化プラザ

ユースフォーラム参加者募集

青少年係

☎03-5662-1629

「二十歳を祝う会」の充実

一之江抹香亭の催し

一之江抹香亭

☎03-3654-0095

①いきもの展

一之江抹香亭や一之江境川親水公園で見られる生き物を紹介します。

【日時】7月22日(土)〜8月6日(日)9時〜17時

②ふれあい茶席

普段着で気軽に参加できるお茶席です。お子さんやお茶席が初めての方には解説します。

【日時】8月6日(日)13時から14時から

【定員】各14人(申込順)

【費用】各300円

【講師】淡水会

【場所】一之江抹香亭

《申し込み》①不要、②7月20日(日)9時から電話(右記☎)で

ひきこもりに悩む家族の会「エバグリーン」

☎03-5662-0363

同級生を悩ませる家族同士で話しませんか。区の子きこもり相談支援員も参加します。

【日時】8月5日(土)14時〜16時

【場所】東部区民館

【対象】ひきこもりに悩む家族

☎03-5662-0363

同級生を悩ませる家族同士で話しませんか。区の子きこもり相談支援員も参加します。

【日時】8月5日(土)14時〜16時

【場所】東部区民館

【対象】ひきこもりに悩む家族

☎03-5662-0363

同級生を悩ませる家族同士で話しませんか。区の子きこもり相談支援員も参加します。

【日時】8月5日(土)14時〜16時

【場所】東部区民館

【対象】ひきこもりに悩む家族

江戸川総合人生大学公開講座

「絵本が教えてくれること」

☎03-3676-9075

江戸川総合人生大学運営係

絵本をテーマに、子どもの面白さや子育てについて考えていきます。「絵」や「言葉」を丁寧に味わいながら、豊かな絵本の世界と一緒にたどってみませんか。

【日時】8月17日(日)14時〜16時

【場所】篠崎文化プラザ

【定員】45人(申込順)

【講師】林浩子(国立音楽大学音楽文化教育学科教授)

住まいをお探しの方へ「住み替え相談会」

☎03-5662-0517

宅地建物取引士による相談会を開催します。今年度から住宅係の専門職員が契約の立ち合いなどをサポートします。

【日時】8月22日(日)10時〜13時

※相談は1人30分程度。

【場所】福祉推進課住宅係(区役所北棟2階3番)

【対象】区内の民間賃貸住宅への住み替えを検討している方

※都営住宅など公的住宅の紹介はありません。

【申し込み】電話(右記☎)または窓口で受け付け中

☎03-5662-0517

宅地建物取引士による相談会を開催します。今年度から住宅係の専門職員が契約の立ち合いなどをサポートします。

【日時】8月22日(日)10時〜13時

※相談は1人30分程度。

【場所】福祉推進課住宅係(区役所北棟2階3番)

【対象】区内の民間賃貸住宅への住み替えを検討している方

※都営住宅など公的住宅の紹介はありません。

【申し込み】電話(右記☎)または窓口で受け付け中

健康サポートセンター

健康サポートセンター

☎03-5662-15028

小規模保育所 就職フェア

☎03-5662-15028

区内の小規模保育所が合同で就職相談会を開催します。

【日時】7月21日(金)16時〜19時30分

【場所】タワーホール船堀2階 蓬萊

【対象】保育士・栄養士・看護師・調理師の資格をお持ちの方、取得見込みの方

【申し込み】不要

健康サポートセンター

健康サポートセンター

☎03-5662-15028

区内の小規模保育所が合同で就職相談会を開催します。

【日時】7月21日(金)16時〜19時30分

【場所】タワーホール船堀2階 蓬萊

【対象】保育士・栄養士・看護師・調理師の資格をお持ちの方、取得見込みの方

【申し込み】不要

健康サポートセンター

健康サポートセンター

☎03-5662-15028

区内の小規模保育所が合同で就職相談会を開催します。

【日時】7月21日(金)16時〜19時30分

【場所】タワーホール船堀2階 蓬萊

【対象】保育士・栄養士・看護師・調理師の資格をお持ちの方、取得見込みの方

【申し込み】不要

健康サポートセンター

健康サポートセンター

☎03-5662-15028

小規模保育所 就職フェア

☎03-5662-15028

区内の小規模保育所が合同で就職相談会を開催します。

【日時】7月21日(金)16時〜19時30分

【場所】タワーホール船堀2階 蓬萊

【対象】保育士・栄養士・看護師・調理師の資格をお持ちの方、取得見込みの方

【申し込み】不要

健康サポートセンター

健康サポートセンター

☎03-5662-15028

区内の小規模保育所が合同で就職相談会を開催します。

【日時】7月21日(金)16時〜19時30分

【場所】タワーホール船堀2階 蓬萊

【対象】保育士・栄養士・看護師・調理師の資格をお持ちの方、取得見込みの方

【申し込み】不要

健康サポートセンター

健康サポートセンター

☎03-5662-15028

区内の小規模保育所が合同で就職相談会を開催します。

【日時】7月21日(金)16時〜19時30分

【場所】タワーホール船堀2階 蓬萊

【対象】保育士・栄養士・看護師・調理師の資格をお持ちの方、取得見込みの方

【申し込み】不要

イベントカレンダー

区内のイベント情報・サークル活動などを区HPでお知らせしています

ファミリーサポート会

ファミリーサポート・センター

☎03-5662-0364

協力会員

お子さんの預かりや送迎を行うボランティアを募集します。次の日程で説明会・研修会を行います。

【日程】8月①4日(金)・②25日(金)

【時間】10時〜16時(昼休憩あり)

【場所】区児童相談所

【定員】各20人(申込順)

【申し込み】8月①3日(日)・②24日(日)までに電話(右記☎)または区HPで

※詳しくは区HPをご覧ください。

☎03-5662-0364

お子さんの預かりや送迎を行うボランティアを募集します。次の日程で説明会・研修会を行います。

【日程】8月①4日(金)・②25日(金)

【時間】10時〜16時(昼休憩あり)

【場所】区児童相談所

【定員】各20人(申込順)

【申し込み】8月①3日(日)・②24日(日)までに電話(右記☎)または区HPで

※詳しくは区HPをご覧ください。

一之江抹香亭の催し

一之江抹香亭

☎03-3654-0095

①いきもの展

一之江抹香亭や一之江境川親水公園で見られる生き物を紹介します。

【日時】7月22日(土)〜8月6日(日)9時〜17時

②ふれあい茶席

普段着で気軽に参加できるお茶席です。お子さんやお茶席が初めての方には解説します。

【日時】8月6日(日)13時から14時から

【定員】各14人(申込順)

【費用】各300円

【講師】淡水会

【場所】一之江抹香亭

《申し込み》①不要、②7月20日(日)9時から電話(右記☎)で

ひきこもりに悩む家族の会「エバグリーン」

☎03-5662-0363

同級生を悩ませる家族同士で話しませんか。区の子きこもり相談支援員も参加します。

【日時】8月5日(土)14時〜16時

【場所】東部区民館

【対象】ひきこもりに悩む家族

☎03-5662-0363

同級生を悩ませる家族同士で話しませんか。区の子きこもり相談支援員も参加します。

【日時】8月5日(土)14時〜16時

【場所】東部区民館

【対象】ひきこもりに悩む家族

☎03-5662-0363

同級生を悩ませる家族同士で話しませんか。区の子きこもり相談支援員も参加します。

【日時】8月5日(土)14時〜16時

【場所】東部区民館

【対象】ひきこもりに悩む家族

葛西海浜公園

西なぎさビーチクリーン

☎03-3869-1992

葛西海浜公園

西なぎさビーチクリーン

☎03-3869-1992

9時〜18時(土)日祝を除く

子どもたちがはだして遊べる浜を目指し、ビーチクリーンを行います。

【日時】7月23日(日)10時〜12時

※雨天中止。

【場所】葛西海浜公園西なぎさ

【対象】小学生以上の方

【申し込み】7月18日(日)10時から電話(右記☎)または電子メール(P9記入例参照・☎info@funusato-tokyo.org)で

☎03-3869-1992

9時〜18時(土)日祝を除く

子どもたちがはだして遊べる浜を目指し、ビーチクリーンを行います。

【日時】7月23日(日)10時〜12時

※雨天中止。

【場所】葛西海浜公園西なぎさ

【対象】小学生以上の方

【申し込み】7月18日(日)10時から電話(右記☎)または電子メール(P9記入例参照・☎info@funusato-tokyo.org)で

講座「ダンスで暴力の鎖を断ち切ろう！」

☎070-8702-2798

☎070-8702-2798

9時〜17時(土)日祝を除く

ダンスを通して「暴力によって打ちのめされない」というメッセージを送りませんか。

【日時】8月17日(日)14時〜15時30分

【場所】タワーホール船堀4階401会議室

【定員】30人(申込順)

【申し込み】8月16日(日)までに電話(右記☎)または区HPで

※一時保育あり。

詳しくは区HPをご覧ください。

☎070-8702-2798

9時〜17時(土)日祝を除く

ダンスを通して「暴力によって打ちのめされない」というメッセージを送りませんか。

【日時】8月17日(日)14時〜15時30分

【場所】タワーホール船堀4階401会議室

【定員】30人(申込順)

【申し込み】8月16日(日)までに電話(右記☎)または区HPで

※一時保育あり。

詳しくは区HPをご覧ください。

犬のしつけ教室

☎03-3658-3177

☎03-3658-3177

犬のしつけ方の基本について学ぶ、座学形式の講習会です。

※ペットの同伴不可。

【日時】7月23日(日)14時〜15時30分

【場所】小岩健康サポートセンター

【定員】20人(申込順)

【申し込み】7月18日(日)9時〜21日(金)17時に電話(右記☎)で

※詳しくは区HPをご覧ください。

☎03-3658-3177

犬のしつけ方の基本について学ぶ、座学形式の講習会です。

※ペットの同伴不可。

【日時】7月23日(日)14時〜15時30分

【場所】小岩健康サポートセンター

【定員】20人(申込順)

【申し込み】7月18日(日)9時〜21日(金)17時に電話(右記☎)で

※詳しくは区HPをご覧ください。

7月16日～8月1日の 夜間・休日急病診療

受診の際は、健康保険証
などを持参してください

江戸川区医師会夜間・休日急病診療所（小児科・内科のみ）

【診療時間】 毎日21時～翌朝6時・日曜9時～17時 ☎03-5667-7775

【診療場所】 西瑞江5-1-6（江戸川区医師会地域医療支援センター内）※応急処置のため、薬の処方是最小限となります。

医療機関のご案内

●江戸川区医師会休日診療テレホンセンター（日曜9時～17時） ☎・ ☎03-5667-7557

●東京都医療機関案内サービス「ひまわり」（24時間） ☎03-5272-0303 / ☎03-5285-8080

●東京消防庁救急相談センター（24時間） ☎ # 7119 / ダイヤル回線 ☎03-3212-2323

※東京医療機関案内サービスHPでも医療機関を探すことができます。

休日急病当番医（急病のみ、往診不可） 【診療時間】 9時～17時

小児科 内科 眼科 耳鼻咽喉科 ※外科は救急病院をご利用ください。

7月16日 日曜	内小	沢医院 小岩医院	中葛西1-31-53 東小岩6-21-5	☎03-3680-8765 ☎03-3657-1378
	内	同愛会病院 岩井整形外科病院	松島1-42-21 南小岩8-17-2	☎03-3654-3311 ☎03-5694-6211
	眼	あいりす眼科クリニック	船堀3-7-22	☎03-5676-4113
	耳鼻	しのぎき耳鼻咽喉科クリニック	篠崎町2-7-1	☎03-5243-8177
7月17日 日曜	小	星田小児クリニック	中葛西2-3-10	☎03-3680-2028
	内小	辰巳内科消化器科クリニック 西小岩内科医院	一之江7-35-22 西小岩3-5-3	☎03-5678-5115 ☎03-3658-3782
	眼	玉置医院	南小岩3-8-1	☎03-3657-0266
	耳鼻	つばい眼科クリニック	一之江8-17-17	☎03-5662-5622
7月23日 日曜	小	きた耳鼻咽喉科クリニック	瑞江2-15-13	☎03-3676-8733
	内	M's (エムズ) こどもクリニック 一之江駅前クリニック	南篠崎町3-1-3 一之江8-15-17	☎03-6231-8388 ☎03-5661-5150
	内	中鉢内科・呼吸器内科クリニック 北小岩胃腸科クリニック	西葛西6-13-7 北小岩4-8-3	☎03-3687-1161 ☎03-3672-2865
	眼	平井徳久眼科	平井4-7-16	☎03-3683-2721
7月30日 日曜	耳鼻	船堀ゆり医院	船堀1-4-13	☎03-5605-3301
	小	なかぞのクリニック	一之江7-49-5	☎03-5661-9855
	内小	佐藤医院 徳永医院	中葛西1-4-16 南小岩3-10-10	☎03-3688-7460 ☎03-3657-4652
	内	ぎうち内科クリニック	本一色3-39-2	☎03-3655-0600
	眼	つかもと眼科クリニック	東小岩5-32-12	☎03-3673-8151
	耳鼻	かみむら耳鼻咽喉科	平井6-24-10	☎03-3612-5002

※当番医は変更になる場合があります。
変更がある場合は江戸川区医師会HPに掲載
しています。※受診前にはまず当番医療機
関へ電話でご相談ください。

江戸川区歯科医師会休日歯科応急診療所（要予約）

※診察は事前予約制で行っています。また、付き添いの方は必要最低限をお願いします。

【診療時間】 日曜9時～17時（受け付けは16時30分まで） ☎・ ☎03-3672-8215

【診療場所】 東小岩4-8-6（江戸川区歯科医師会館内）

休日応急当番接（整）骨院 【施術時間】 9時～17時

7月16日 日	おかべ整骨院	鹿骨 4-5-3	☎03-5243-9977
	はるさん整骨院	春江町 3-13-13	☎03-6638-7694
7月17日 日	斉藤接骨院	上一色 2-17-2	☎03-3653-6730
	岩田接骨院	中葛西 8-1-5	☎03-3877-7675
7月23日 日	ひらいみなみ整骨院	平井 4-7-4	☎03-5628-3131
	かせ接骨院	北葛西 4-20-8	☎03-5679-7088
7月30日 日	ひらい接骨院（葛西院）	中葛西 3-18-24	☎03-5667-5411
	澁谷整骨院	北小岩 6-39-11	☎03-3650-2587

※当番接（整）骨院は変更になる場合があります。変更がある場合は区HPに掲載
しています。

子どもの健康相談室（小児救急相談）

子どもの健康・救急に関する相談に看護師や保健師などが
応じています。

また、必要に応じて小児科医師が対応します。

【日時】 日～金＝18時～翌朝8時 / 土日祝＝8時～翌朝8時

☎プッシュ回線・携帯電話 ☎ # 8000

ダイヤル回線など全ての電話 ☎03-5285-8898

夜間・休日の在宅療養電話相談

「近くの医療機関が知りたい」「訪
問診療や往診について知りたい」など、
自宅での療養に関する電話相談に看護
師などが応じます。

専用電話 ☎03-6240-5535

＝21時～翌朝6時（日曜祝は9時～17時も受け付け）



イベントカレンダー

区内のイベント情報・サークル活動などを
区HPでお知らせしています夏休みの自由研究応援
企画！小学生向け認知
症サポーター養成講座

関係者調整係

☎03-5662-0032

認知症について正しい知識
を学びませんか。寸劇などを
交えた楽しく分かりやすい60
分の講座です。受講された方
には「修了証」を授与します。

【日程】 8月①19日 ②22日

③26日 ④29日

【時間】 14時～15時

【場所】 ①KORTOTTE

RACE（南小岩7-24-1

20）②アリオ葛西1階正面

入口ウエストコート（東葛

西9-3-3）③小松川図書館

【対象】 小学生の方

【定員】 各20人（申込順）

【申し込み】 7月18日 ④から電

話（右記図）で

ゲートキーパー養成講座
「周囲のSOSにどう気
づき、対応するか」

【関係者の支援係

☎03-5661-2478

大切な人の心のSOSに
応じよう、悩みを抱えて
いる人の心について正しく理
解し、役割を持って関わるの
がゲートキーパーです。S
Nも含め、多岐にわたる方法で相談実績のある専門家から
ゲートキーパーについて基礎
から学べる研修です。

【日時】 ①基本編 ②実践編

14時～16時、14時～16時

※どちらか片方のみの受講可

【場所】 総合文化センター①3

階研修室・②2階会議室

【定員】 ①150人、②50人

※いずれも申し込み順。

【講師】 伊藤次郎（特非OVA

代表）

【申し込み】 ①7月18日 ②

8月18日 ④から専用フォ

ムまたは電話（右記図）で

▲①基本編

▲②実践編

▲③基本編

▲④実践編

▲⑤基本編

▲⑥実践編

▲⑦基本編

▲⑧実践編

▲⑨基本編

▲⑩実践編

▲⑪基本編

▲⑫実践編

▲⑬基本編

▲⑭実践編

▲⑮基本編

▲⑯実践編

▲⑰基本編

▲⑱実践編

▲⑲基本編

▲⑳実践編

▲㉑基本編

▲㉒実践編

▲㉓基本編

▲㉔実践編

▲㉕基本編

▲㉖実践編

▲㉗基本編

▲㉘実践編

▲㉙基本編

▲㉚実践編

▲㉛基本編

▲㉜実践編

▲㉝基本編

▲㉞実践編

▲㉟基本編

▲㊱実践編

▲㊲基本編

▲㊳実践編

▲㊴基本編

▲㊵実践編

▲㊶基本編

▲㊷実践編

▲㊸基本編

▲㊹実践編

▲㊺基本編

▲㊻実践編

▲㊼基本編

▲㊽実践編

▲㊾基本編

▲㊿実践編

▲㊿基本編

▲㊿実践編

▲㊿基本編

▲㊿実践編

▲㊿基本編

▲㊿実践編

▲㊿基本編

▲㊿実践編

▲㊿基本編

▲㊿実践編

▲㊿基本編

▲㊿実践編

▲㊿基本編

▲㊿実践編

介護の担い手ステップア
ップ研修

関係者調整係

☎03-5662-0032

介護の基本や心得について

学びます。最終日には事業者

と就職や活動について相談会

も行います。全ての講義に参

加された方には修了証を交付

します。

【日時】 8月12日 ⑨9時30分

15時35分・19日 ⑨9時30分

16時40分・26日 ⑨9時30分

16時40分（全3回）

【場所】 東京福祉専門学校第3

校舎（西葛西5-10-32）

【対象】 2年度以降に介護の担
い手研修を修了し、区内介
護事業所などで従事または
ボランティアを希望される
方

【定員】 20人（申込順）

【申し込み】 7月18日 ④8月

10日 ④に電話（右記図）で

【場所】 総合文化センター①3

階研修室・②2階会議室

【定員】 ①150人、②50人

※いずれも申し込み順。

【講師】 伊藤次郎（特非OVA

代表）

【申し込み】 ①7月18日 ②

8月18日 ④から専用フォ

ムまたは電話（右記図）で

▲①基本編

▲②実践編

▲③基本編

▲④実践編

▲⑤基本編

▲⑥実践編

▲⑦基本編

▲⑧実践編

▲⑨基本編

▲⑩実践編

▲⑪基本編

▲⑫実践編

▲⑬基本編

▲⑭実践編

▲⑮基本編

▲⑯実践編

▲⑰基本編

▲⑱実践編

▲⑲基本編

▲⑳実践編

▲㉑基本編

▲㉒実践編

▲㉓基本編

▲㉔実践編

▲㉕基本編

▲㉖実践編

▲㉗基本編

▲㉘実践編

▲㉙基本編

▲㉚実践編

▲㉛基本編

▲㉜実践編

▲㉟基本編

▲㊱実践編

▲㊲基本編

▲㊳実践編

▲㊴基本編

▲㊵実践編

▲㊶基本編

▲㊷実践編

▲㊸基本編

▲㊹実践編

▲㊺基本編

▲㊻実践編

▲㊼基本編

▲㊽実践編

▲㊾基本編

▲㊿実践編

▲㊿基本編

▲㊿実践編

▲㊿基本編

▲㊿実践編

▲㊿基本編

▲㊿実践編

▲㊿基本編

▲㊿実践編

▲㊿基本編

▲㊿実践編

▲㊿基本編

▲㊿実践編

▲㊿基本編

▲㊿実践編

▲㊿基本編

お口の健康をチェックしてみませんか？

関係者調整係 ☎03-5662-0032

江戸川 歯 つらつチェック

関係者調整係 ☎03-5662-0623
その他の方 ☎関係者調整係 ☎03-5662-0032飲み込む力や舌の動きなどを見るお口の機能の健診
です。

【日程】 6年3月31日 ④まで

※昭和28・33年生まれの方は、11月30日 ④まで実施し
ている成人歯科健診と併せて受診してください。

【場所】 区内指定歯科医療機関

【対象】 65歳以上の区民

【持ち物】 本人確認のできるもの

【申し込み】 区内指定歯科医療機関に直接予約

指定歯科
医療機関一覧 ▶

●お口の機能低下で高まる介護リスクの事例

低栄養状態

かむ力や飲み込む力が
弱くなると食欲が低下し
低栄養状態となるため、
全身の筋力が低下する恐
れがあります。

誤嚥性肺炎

むせるのは飲み込む力
の衰えです。食べ物など
が肺に入ると細菌による
肺炎を引き起こすことが
あります。



穂高荘・塩沢江戸川荘は江戸川区の友好都市にある区立の宿泊施設です。
区民・区内在勤者とその同居家族向けの料金があります。

11月分の宿泊・区内発着バスツアーの予約受け付け開始！

【申し込み】8月1日(四)9時から予約センター(下記)へ電話で
※初日のみ予約が重なった場合は抽選。それ以降は申し込み順。



長野県安曇野市

穂高荘

人気コースの黒部ダム、トロッコ、上高地は今シーズン最後のご案内です。また、早朝の安曇野と北アルプスを望む絶景雲海体験コースもあります。2泊コースの帰路はリンゴ狩りやバイキングスタイルの昼食付き、さらに大人気の甲州銘菓詰め放題もお楽しみいただけます。



穂高荘 大銀杏の紅葉

早起きで「長峰山絶景ツアー」体験、山岳美堪能

11月14日(四)～16日(土) 2泊

穂高荘で温泉三昧 4泊5日

11月16日(土)～20日(三) 4泊

安曇野でのんびり酒蔵巡り

11月27日(月)～29日(水) 2泊



長峰山絶景ツアーでは、穂高荘の向かい側にある長峰山の山頂まで小型バスで移動します。また、この他にも全10コースをご用意しています。



予約センター

☎03-5662-7051 = 9時～17時
(日曜を除く)

新潟県南魚沼市

塩沢江戸川荘

11月は干し柿づくりが体験できるコースをご用意。また、毎年好評を頂いている「河豚コース」を、通常料金にプラス1460円で夕食にお選びいただけます。前菜からお造り、お鍋、揚げ物、雑炊などぜひたくさん河豚づくしをお楽しみください。



干し柿づくり

塩沢江戸川荘で干し柿づくり体験
と石川雲蝶の彫刻・西福寺開山堂

11月1日(四)～3日(土) 2泊

食の旅 新鮮魚介類・寺泊

魚のアメ横と塩沢江戸川荘で新そば祭り

11月23日(金)～25日(日) 2泊



この他にも晩秋の紅葉を楽しむ全6コースをご用意しました。

※施設メンテナンスのため、11月29日(四)～12月8日(金)の間は休館となります。



予約センター

☎0120-007-095 = 9時～17時

MAIL

友好都市からの手紙

安曇野市

☎安曇野市観光課観光施設担当 ☎0263-71-2055



夏山登山のシーズンを迎えた安曇野市。タイプの違う2種類の山を楽しむことができます。

登山好きには北アルプスでの本格的な登山がおすすめ。特に燕岳(標高2763メートル)は登山道が整備されており、多くの登山者に親しまれています。



燕岳

登山初心者や親子連れには、市内の東に位置する光城山(標高912メートル)や長峰山(標高933メートル)が人気です。山頂から望む北アルプスの山並みは格別です。

安全な装備と事前の下調べをした上で、夏の思い出づくりをしませんか。

安曇野市内の登山について、詳しくは市観光課観光施設担当(上記☎)へお問い合わせください。また、北アルプス登山については安曇野市HPをご覧ください。



葛西臨海公園内のホテル

ホテルシーサイド江戸川

☎03-3804-1180



夏の醍醐味！ 星空ビアガーデンがオープン！！

ジョッキ片手にシーサイド江戸川ならではの味覚をお楽しみください。和洋中のメニューを取りそろえている他、お子さん向けにソフトドリンクもご用意しています。



【ビアガーデン開催期間】

7月28日～8月27日の金土日

【時間】17時～21時(ラストオーダー20時)

【プラン料金(税込)】おつまみ7種類・2時間飲み放題

大人⇨5000円、小学生～高校生⇨3000円

※2人から。席の予約はセットプランのみ。

ご予約やお問い合わせは、下記予約専用ダイヤルへお問い合わせください。

予約専用ダイヤル ☎0120-92-1489 = 9時～18時



区の人口と世帯数

(7月1日時点・前月比) 人口: 68万9618人(+141人)
男: 34万6925人
女: 34万2693人
世帯: 35万2097世帯(+299世帯)

広報誌配布方法・場所

- 日刊各新聞朝刊への折り込み
- 駅や大型商業施設内の広報スタンド
- 区施設、一部のコンビニ・スーパー・銭湯・病院・理容室・美容室など



◀ 広報えどがわは区HPでもご覧になれます。
また、区HPで広報えどがわのアンケートを実施しています。