

広報

# えどがわ

E D O G A W A

2022年

10/1号

no.2013

新型コロナウイルス感染症  
「感染しない・させない」行動を



撮影協力：文化財・郷土資料室ボランティアの山本國子さんと  
福岡咲英さん・岳暁さん（左から）、区郷土資料室で



10月の  
行動

『エス・ディーズ  
SDGs えどがわ』

川や海に囲まれた江戸川区の  
歴史や文化、環境を学ぼう！



特集

写真で見る  
江戸川区の 90年

〈〈4ページへ



ともに、生きる。

江戸川区

江戸川区誕生90周年



# 新型コロナウイルス感染症

## 自宅療養でお困りの方はご連絡ください

### 体調等に不安があるとき・食料の調達ができないとき

#### ●うちさぼ東京（自宅療養サポートセンター）

☎0120-670-440=24時間（無休） ※11カ国語対応。

##### 【支援内容】

- ①療養中の医療・健康相談、不安な事や困り事などの相談
- ②血中酸素飽和度を測定する医療機器「パルスオキシメーター」の貸し出し
- ③食料の配送



▲うちさぼ東京HP

### 宿泊療養施設への入所を希望するとき

#### ●東京都宿泊療養申込窓口

☎5320-5997 = 9時～16時（無休） ※11カ国語対応。

##### 【対象】 65歳未満の方

※65歳以上の方は江戸川保健所（☎5661-2475=8時30分～17時15分（土日祝を除く））にご相談ください。



▲東京都宿泊療養申込窓口

### 聴覚に障害のある方向けLINE相談

【対象】 聴覚に障害のある方など、電話での相談が難しい自宅療養者の方

【時間】 9時～22時（無休）



▲うちさぼ@東京



※うちさぼ東京による支援②③および宿泊療養施設への入所申し込みには、東京都陽性者登録センター（P2参照）への登録が必要です。

### 65歳以上の方など インフルエンザ予防接種が無料で受けられます

☎健康サービス係☎5661-2473

【接種期間】 10月1日（日）～5年1月31日（日）

#### 【対象、予診票の交付】

●65歳以上の方⇒9月下旬に予診票を郵送しました。ただし、11月2日～12月31日に65歳の誕生日を迎える方には、誕生月の初めに郵送します。

※65歳になる方は、誕生日の前日から接種できます。

※9月1日以降に江戸川区に転入した方は、お問い合わせください。

●60歳以上65歳未満で、心臓・腎臓

・呼吸器の機能障害またはヒト免疫不全ウイルスによる免疫機能障害で身体障害者手帳1級をお持ちの方⇒電話（上記☎）でお申し込みください。



### 東京医科歯科大学へ 感謝状を贈呈しました

第5波から7波に当たる3年8月16日から4年8月29日までの間（合計114日間）、東京医科歯科大学から保健所業務の支援のため、延べ128名の教員をボランティアとして派遣していただきました。

この支援は、3年8月の厚生労働省による江戸川保健所視察に同行していた同大学の佐々木教授から、保健所業務への支援の申し出があり実現しました。



## 陽性者の届け出対象が見直されました

- これまで陽性と診断された方は、医療機関から保健所へ陽性者情報の届け出がされ、支援につなげていました。
- このたびの見直し後、下記①以外の方は医療機関や検査キットで陽性反応が出た場合、ご自身で東京都陽性者登録センター（下記）に登録をお願いします。

これまでの保健所への  
届け出対象者

■陽性と診断された  
全ての方

変更

①見直し後の保健所への届け出対象者

陽性と診断された

- 65歳以上の方
- 入院を要する方
- 重症化リスクがあり、かつ、新型コロナ治療薬の投与または酸素投与が必要な方
- 妊婦の方

### 陽性者の届け出（登録）の流れ

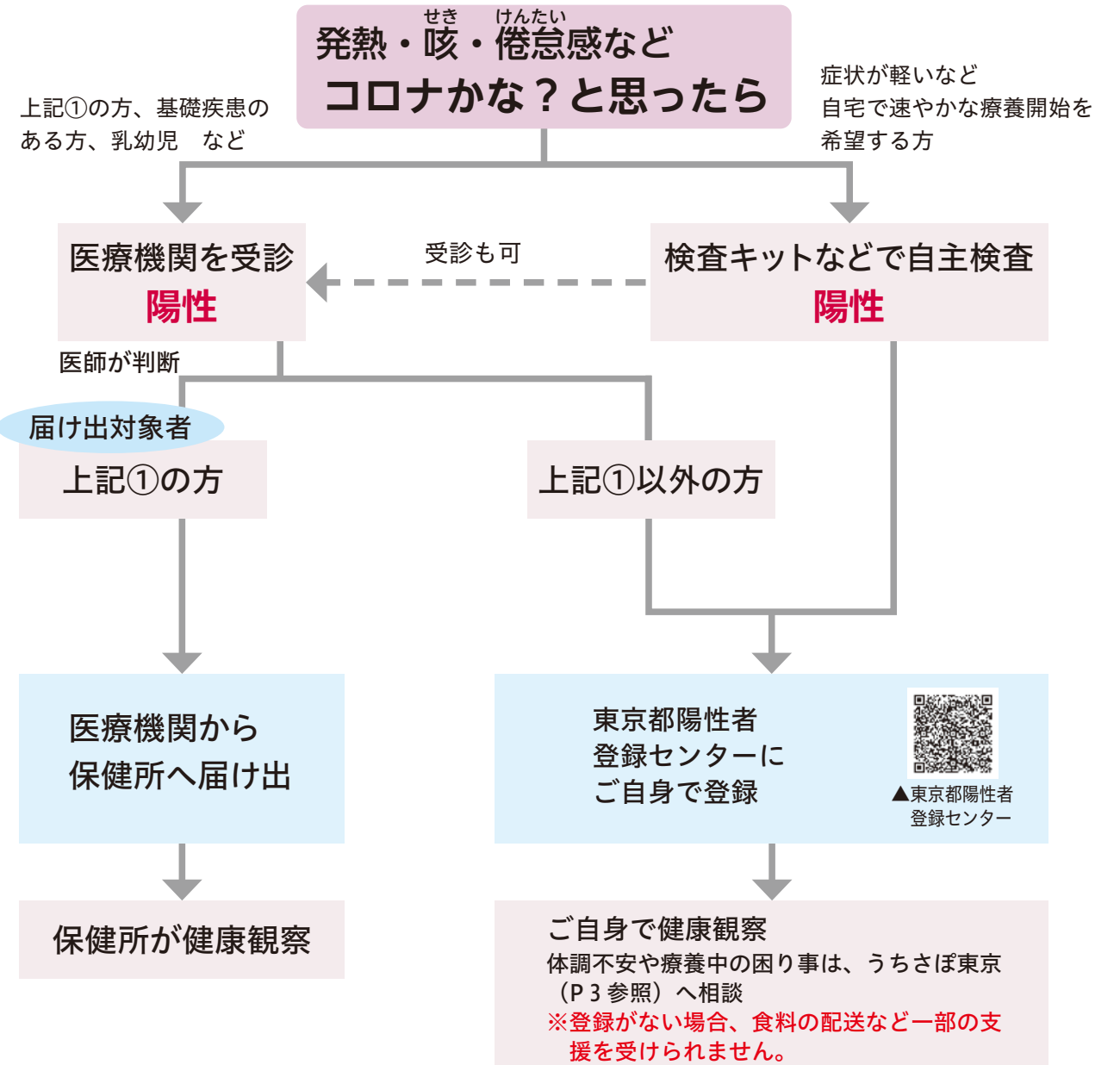

※P2・3の新型コロナウイルス感染症に関する情報は9月21日時点のものです。



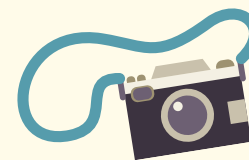

# 写真で見る

# 江戸川区の90年

今年、江戸川区は区制90周年を迎えました。左の地図は、現在の江戸川区の道路・鉄道・河川を示した地図に、7つの町村が合併して江戸川区が生まれたばかりの昭和7年（1932年）当時の地図（あざ色の線・文字）を重ねたものです。区の南端（地図の右下部分）にある葛西臨海公園の辺りが当時すっかり海であったことが見て取れて、90年にわたる区制とともに江戸川の地に多くの変化があったことが伝わってきませんか。

この間、江戸川区の人々は産業を興し、文化を高め、環境を改善し、教育に取り組み、よりよいまちを目指して歩んできました。

これから迎える、SDGsの目標である2030年、さらには2100年という未来をつくるのは皆さんです。この90周年の節目に区の歴史に思いをはせて、目指したい「ともに生きるまち」を思い描いてみてください。

## 写真のご応募ありがとうございました

掲載写真の一部は区制90周年特別企画#昭和レトロな「えどがわ写真館」にご応募いただいたものです。ウェブサイト(右)で応募写真全点を公開しています。



▲江戸川画像文庫

## 白黒写真をAIでカラー化しました

この特集では、モノクロ写真をAI(人工知能)の機械的処理を使ってカラー化しました。実際の色彩とは一致しない場合があります。



昭和45年(1970年)に撮影された平井駅のホーム。当時は蒸気機関車の引く貨物列車が走っていました。駅北側の、現在では快速電車が通過している位置とみられます。



江戸川区の歴史は、水害との闘いの歴史でもあります。写真はキティ台風で水没した平井駅(昭和24年(1949年)9月1日撮影)。台風上陸が満潮と重なったために、平井など複数の地域で1万3000戸近くの住宅が浸水被害に遭いました。



写真の車両、ご年配の方なら思わず「懐かしい!」と声が出るのではないのでしょうか? 上野公園と今井橋を結ぶトロリーバス(無軌条電車)は昭和27年(1952年)に開通。昭和43年(1968年)に一般のバスなどに置き換わる形で廃止されるまで、区民の足として親しまれました。



トロリーバスの経路であった小松川橋(写真左)は、昭和44年(1969年)の新小松川橋(右)の新設とともに一旦、閉鎖されます(写真は新小松川橋の開通時に小松川3丁目付近から東を向いて撮影されたもの)。その後、小松川橋は昭和48年(1973年)に架け替えられ、現在は京葉道路の下り線に用いられています。



遠浅で海水と淡水が混じる葛西の浦は海苔の養殖に最適な環境で、昭和の中頃まで海苔づくりが盛んでした。写真は海苔を天日で干しているところ。当時の葛西を象徴する風景です。



「戦前はこの辺り一帯が田んぼだらしい」という話を聞いたことはありませんか? 区の誕生から間もない昭和11年(1936年)の統計によると、当時の江戸川区は葛西臨海公園の20倍に相当する田んぼが広がる田園地帯でした。都市化により農地から宅地への急速な転換が進んだのは昭和40年(1965年)代。残された農地も米中心から野菜・花卉に軸足が移り、今も鹿骨地区などで特産の小松菜をはじめとする農業が営まれています。左は江戸川水戸門付近で撮影された昭和25年(1950年)ごろの写真です。



「区の頭文字のE」と「躍進上昇するハト」を图案化した江戸川区の紋章が制定されたのは、昭和40年(1965年)の8月1日。写真は応募された案を審査しているところです。同年9月1日には「風もみどりの〜」で始まる区歌が制定され、今日まで歌い継がれています。

## 未来に向けた“ビジョン”が完成!

問「2100年の江戸川区」について  
⇒企画係 ☎ 5662-6045  
「2030年の江戸川区」・絵本について  
⇒共生社会推進係 ☎ 5662-0091

区は「ともに生きるまち(共生社会)」の実現を目指しています。このたび、その実現に向けて区民の皆さんと歩んでいく方向性を示すため、2つのビジョンを策定しました。意見募集やワークショップなどを通じてお寄せいただいた区民の皆さんの声を盛り込み、小学校高学年でも理解できる分かりやすい内容にまとめています。区HPなどでご覧ください。



## 2100年の江戸川区 ～共生社会ビジョン～

皆さんとともに考えた、目指すまちの姿を描いた長期構想です。

「成り行きの未来」と「目指す未来」を対比した「ものがたり」や、皆さんとともに考えた5つの「ともに生きるまち」の姿などを盛り込んでいます。



## 2030年の江戸川区 ～SDGsビジョン～

共生社会の実現に向けた取り組みを、SDGsを軸としてまとめた中期計画です。2030年までの区の目標や具体的な施策をまとめています。



## “共生社会”を伝える絵本を作りました

区が目指す共生社会の理念が誰にでも分かりやすく伝わるよう、絵本「クワガドエのお客さん」を作りました。

図書館のほか各区施設や区HPで読むことができます。



区民ニュースでも関連動画を放映中





催しもの

ひろがる つながる 笑顔の輪

オンライン開催  
江戸川区制90周年記念  
江戸川区民まつり

今年度の区民まつりは区HP内に特設サイトを開設し、オンラインで開催します。参加団体によるパフォーマンス動画、友好都市の紹介など、特色あるコンテンツが盛りだくさん！詳しくはHPをご覧ください。

●新企画「地域共生・カレーフェス」  
区内のカレー飲食店を紹介します。区民まつり限定のお得なサービスを実施するお店もありますので楽しみに！

●ハッピーちゃんキャラバン  
おまつりキャラクターのハッピーちゃんが区内各所を巡ります。

【日程】  
HP公開期間⇒10月1日(土)～31日(月)  
ハッピーちゃんキャラバン⇒  
10月1日(土)・8日(土)

☎コミュニティ係 ☎5662-0515

▲区民まつり特設サイト



催しもの

## 第70回 江戸川区文化祭を開催します

☎文化振興係 ☎5662-1628

【開催期間】10月10日(土)～11月13日(日)

催し名	日時	場所
川柳大会	10月23日(日)10時から	総合文化センター 3階研修室
短歌展	11月1日(日)～6日(日)9時から	総合文化センター 1階ロビー
総合芸能祭	11月3日(土)・6日(日)10時から	総合文化センター 1階大ホール
俳句大会	11月3日(土)12時30分から ※当日句会のみ参加する場合(10時30分受け付け開始)、参加費500円。	総合文化センター 3階研修室
囲碁入門教室	10月10日(土)・16日(日)・23日(日)・30日(日)9時30分から・13時から・15時30分から	4階401会議室
級位認定教室	11月6日(日)9時30分から	タワーホール船堀 2階平安
囲碁大会	11月13日(日)12時30分から	タワーホール船堀 2階瑞雲・平安
美術展	10月30日(日)～11月3日(土)9時から	1階展示ホール ほか
書道展	11月5日(土)～9日(日)10時から	1階展示ホール
華道展	11月12日(土)・13日(日)10時から	1階展示ホール
茶会	11月13日(日)10時から ※参加費3000円。	4階和室

江戸川区文化祭70周年記念  
ヨガ教室の参加者募集

【日程】11月6日(日) (雨天中止)  
【場所】総合文化センター前芝生広場

内容	時間
①椅子を使ったシニア向けヨガ	10時～11時
②キッズヨガ、親子ヨガ	11時～12時
③すっきりヨガ	12時～13時
④椅子を使ったシニア向けヨガ	13時30分～14時30分
⑤キッズヨガ、親子ヨガ	14時30分～15時30分
⑥リラクソスヨガ	15時30分～16時30分

【定員】各回50人(申込順)  
※マットの用意あり(持参も可)。  
※①④は60歳以上が対象。  
※②⑤は15歳以下の子どもとその保護者が対象(子どもだけの参加も可。未就学児は保護者同伴)。

【申し込み】10月24日(日)までに江戸川区ヨガ協会へ電子メール(P9記入例参照・eddo.yoga.assoc@gmail.com)または通常ハガキ(P9記入例参照)を郵送(消印有効・〒133-0056 南小岩7-27-2 地場ビル4階 江戸川区ヨガ協会)で

区のイベントや事業は新型コロナウイルス感染症対策の下で行います。人と接する場にお出かけの際はご自身でも原則マスクを着用するなど感染症対策へのご協力をお願いします。掲載内容は変更になる場合がありますので、必ず電話や区HPなどで最新情報をご確認ください。



お知らせ

## 5年4月入園 認可保育施設(私立・区立) 入園児募集

☎保育係 ☎5662-0066

認可保育施設の5年4月入園の受け付けを行います。保護者の就労や病気などのため、家庭で保育ができない場合に申し込みができます。詳しくは「入園のご案内」をご覧ください。

●「入園のご案内」の配布  
各保育施設、保育係(区役所東棟2階5番)で10月3日(日)から配布します。また、区HPでもご覧になれます(申込書などのダウンロードもできます)。

●募集数  
①は10月21日(金)、②は12月21日(火)から各園に掲示します。また、区HPでもご覧になれます。

●入園申込受付日時・場所  
①第1希望が私立の保育施設の1～5歳児の申し込み

受付日	受付時間	受付場所
11月1日(日)～9日(日) ※3日(日)、6日(日)を除く。	9時30分～16時	第1希望の保育施設

②0歳児、第1希望が区立保育園、私立の保育施設2回目の申し込み

受付日	受付時間	受付場所
12月21日(火)～24日(金)・26日(日)・27日(月)	9時30分～16時 10時～17時 ※22日(日)のみ19時30分まで。	第1希望の保育施設 区役所5階501・502会議室
12月25日(日)	10時～17時	タワーホール船堀3階306会議室

※②の期間終了後も5年2月28日(火)まで随時申し込みを受け付けます(②の審査には入りません)。

●郵送受け付け  
各受付期間中に郵送(必着・〒132-8501(住所不要)保育課保育係)でも受け付けます。

●5年4月に新規開設する保育施設  
申込受付期間や受付方法が異なる場合がありますので、区HPをご確認ください。



お知らせ

## 5年4月入園 私立幼稚園 入園児募集

☎各私立幼稚園

5年4月に入園を希望するお子さん(3～5歳児)を各私立幼稚園で募集します。私立幼稚園に関する情報は区HPでご覧になれます。

【願書配布期間】10月15日(土)～31日(月)  
【受付開始日】11月1日(日)  
【申し込み】各私立幼稚園へ  
※願書配布・入園受け付けについては、各園にお問い合わせください。  
※区立幼稚園の入園児募集は、広報えどがわ9月15日号でお知らせしています。

お知らせ

## 江戸川区の歴史に触れてみよう!

☎文化財係 ☎5662-7176

●秋の史跡ウォーク  
小松川境川親水公園沿いの錦秋と文化財を訪ねて  
【日時】10月26日(日)・11月9日(日)13時～16時  
【場所】郷土資料室(グリーンパレス3階)⇒仲台院⇒永福寺⇒善照寺⇒タワーホール船堀(約3.4km)  
【定員】各日10人(抽選)  
【費用】100円  
【申し込み】10月12日(日)までに往復ハガキ(P9記入例参照・参加者全員分を記入)を郵送(必着・〒132-0031 松島1-38-1 グリーンパレス3階文化財係)  
※1枚で2人分まで申し込み可。

●郷土資料室企画展  
「江戸川区の小学校のあゆみ」展  
区の小学校のあゆみを、記録資料や写真、当時使用していた教科書・学用品と共に紹介します。  
【日時】10月8日(土)～12月4日(日)9時～17時  
【場所】郷土資料室(グリーンパレス3階)





# 運動の秋に心地よく体を動かしましょう！ スポーツクラブ&フィットネスクラブ体験

☎スポーツ係 ☎5662-1636

豊富なプログラム、充実した設備を備えているスポーツクラブ・フィットネスクラブと江戸川区がタッグを組み、体力チェック、筋肉量測定を行いながら運動する機会を提供します。専門のインストラクター指導の下で体を動かす楽しさを体感してみませんか。

**【日程】** 10月10日(土)～23日(日)  
**【場所】** 右表のとおり  
※時間や体験内容は施設により異なります。  
**【対象】** 区内在住の16歳以上の方  
**【持ち物】** 本人確認のできるもの、各施設が指定したもの  
**【申し込み】** 事前に各施設へ電話または窓口で



※無料体験は1施設のみ1回限りです。  
体験内容について、詳しくは区HPをご覧ください。



施設名・所在地	電話番号
メガロス小岩 (南小岩7-24-20)	☎3650-7460
カーブスマルエツ松江 (松江1-15-16)	☎6231-5658
カーブス葛西駅前 (中葛西3-33-11)	☎6808-8603
カーブス北葛西 (北葛西5-12-18)	☎6276-1033
カーブス小岩 (西小岩1-30-16)	☎3659-5252
カーブス篠崎町 (篠崎町7-31-8)	☎3698-5781
カーブス平井 (平井4-7-7)	☎5875-3321
カーブス船堀 (船堀1-1-51)	☎6661-3932
カーブス瑞江 (瑞江2-2-1)	☎3698-4171
コナミスポーツクラブ船堀 (船堀3-5-7)	☎5605-5311
ゴールドジム西葛西東京 (西葛西6-16-1)	☎5679-7474
スポーツクラブ NAS 篠崎 (篠崎町2-6-21)	☎5879-8921
スポーツクラブ NAS 西葛西 (西葛西6-15-24)	☎6456-0645
セントラルウェルネスクラブ葛西 (中葛西3-33-12)	☎5667-1070
ティップネス小岩店 (西小岩1-28-4)	☎5612-5047
ティップネス瑞江店 (瑞江4-44-20)	☎5664-3901
ファディー小岩 (南小岩7-17-4)	☎5876-7808

## 参加申し込み記入例

- ① 催し名・コース (希望日・時間)
  - ② 郵便番号・住所
  - ③ 氏名 (フリガナ)
  - ④ 年齢 (学年)
  - ⑤ 連絡先 (電話・FAX番号など)
- ※往復ハガキの場合は、返信用にも住所・氏名を記入。
- 原則①～⑤を全て記入
  - 区内在勤・在学の場合は「(6)勤務先・学校名」を記入
  - 記事内に指定がある場合は「(7)その他記載事項」を記入
  - 原則1人1枚 (重複申し込みは無し)

## お知らせ

皆さんの「まちの魅力PR」を応援！  
魅力発信発掘応援事業

☎566210323  
区ならではの魅力の発信や、魅力づくりにつながる事業を募集します。認定された事業には、区が経費の一部補助や区公式SNSでの発信などのPRの支援を行います。  
**【対象】** 区民、区内事業者・団体、区内の学校

## 【対象となる事業】区の魅力を発信するコンテンツの制作

・イベント ほか  
**【申し込み】** 10月31日(土)までに申請書と必要書類を郵送(必着・〒132-8501(住所不要) 広報課シテイプロモーション係) または持参(区役所3階1番)  
※持参での提出は(土)日(祝)を除く。  
※募集要項・申請書は区HPからダウンロードできる他、シテイプロモーション係(右記)でも配布しています。



## キャッシュレス決済ポイント還元キャンペーン加盟店舗募集

☎566210523  
事業者の方↓PayPay 新規加盟店登録窓口  
☎0120-9571640  
10時～19時  
その他の方↓商業係  
☎566210523  
キャッシュレス決済サービス「PayPay」を活用した最大30%のポイント還元キャンペーンを実施します。これに伴い、PayPay新規加盟店を募集します。詳細は区HPでご確認ください。

**【実施期間】** 12月1日(土)～31日(土)  
※既にPayPayに加盟している場合は、申し込み手続きは不要です。

## 東京都シルバーパス 新規購入のご案内

☎530816950  
17時(土)日(祝)を除く  
**【有効期限】** 5年9月30日(土)まで  
**【対象】** 満70歳以上の都民(寝たきりの方を除く)  
**【費用】** 4年度の住民税が非課税または課税であるが3年の合計所得金額が135万円以下の方↓2万510円/それ以外の方↓2万510円  
**【申し込み】** 必要書類を用意し、最寄りのバス営業所または都営地下鉄定期券販売所などの発行窓口で  
※必要書類について詳しくはお問い合わせください。

## 10月は骨髄バンク推進月間

☎52801789  
9時～17時30分(土)日(祝)を除く  
ドナー登録手続きについて  
↓日本骨髄バンク ☎52801789  
9時～17時30分(土)日(祝)を除く  
助成制度について↓医療給付係 ☎566112464  
ドナー登録による骨髄な

## 江戸川区みどりの基本計画改定に関するパネル展示

☎公園利活用係 ☎5662-8393

平成25年に策定された江戸川区みどりの基本計画の改定のため、区のみどりに関するパネル展示を行います。会場内ではアンケートを実施し、その結果を計画改定の参考にさせていただきます。また、区HPでも同様のアンケートを行っています。そちらからもご意見をお寄せください。



地域	施設名	日程 (10月)	時間
鹿骨	篠崎コミュニティ会館	7日(土)・8日(日)	10時～16時
平井	中平井コミュニティ会館	10日(土)・11日(日)	
小岩	小岩アーバンプラザ	14日(土)・15日(日)	
中央	グリーンパレス1階ロビー	16日(土)・17日(日)	
東部	東部区民館	21日(土)・22日(日)	
葛西	長島桑川コミュニティ会館	23日(土)・24日(日)	
	アリオ葛西1階正面入口 (東葛西9-3-3)	28日(土)・29日(日)	

どの提供に対するご理解、ご協力をお願いいたします。また、区では日本骨髄バンクを通して骨髄等を提供された区民の方への助成を行っています。詳しくはお問い合わせください。

## 10月は食品ロス削減月間

☎566211689  
食品ロスの削減にご協力を  
お願いします！  
**おそとで実践↓** 宴会での乾杯後30分、終了前10分は自席

で食事を楽しみましょう。  
**おうちで実践↓** 区HPでは余りがちな食材を使用したレシピを公開しています。ぜひ活用ください。





### ひらい園蔵亭の催し

④ひらい園蔵亭 ☎5626-3242 = 13時30分～17時  
 (㊦を除く。ただし10月10日㊦は開館)

①若鮎を応援する落語会  
**【日時】** 10月9日㊦14時～15時  
**【費用】** 500円  
**【出演】** 春風亭朝枝

②笑福亭羽光 × 瀧川鯉津 二人会  
**【日時】** 10月29日㊦14時～15時30分  
**【費用】** 2000円

③三遊亭栄豊満落語会  
**【日時】** 10月30日㊦18時～19時30分  
**【出演】** 三遊亭栄豊満、三遊亭兼矢  
**【費用】** 1000円

春風亭朝枝

《場所》ひらい園蔵亭  
**【定員】** 30人 (申込順)  
**【申し込み】** ①電話(上記㊦)で受け付け中、  
 ②③10月2日㊦13時30分から電話(上記㊦)で  
 ※この他のイベントについては区HPをご覧ください。

学校を休みがちな児童・生徒保護者の会  
 教育研究所事務係 ☎5662-7059

**【日時】** 10月23日㊦10時～12時20分  
**【場所】** グリーンパレス2階 歳・芙蓉  
**【内容】** 講演会、グループ懇談会  
**【対象】** 不登校またはその傾向がある小・中学生の保護者  
**【定員】** 30人(申込順)  
**【講師】** 奥井智一朗(帝京平成大学教授)  
**【申し込み】** 10月17日㊦までに電話(右記㊦)で

フードドライブを実施します  
 ①こみ減量係 ☎5662-1689

②イトーヨーカドー小岩店 (西小岩1-24-1)  
 ☎3671-5111 = 10時～22時  
 ③イトーヨーカドーアリオ葛西店(東葛西9-3-3)  
 ☎5675-1011 = 10時～21時  
 ご家庭で余っている食品をお持ちください。  
**【場所・日時】** ①グリーンパレス本館1階ロビー ↓10月26日㊦ ↓10月25日㊦ ↓10月22日㊦  
 ② ↓10月25日㊦ ↓10月22日㊦  
 ③ ↓10月29日㊦

31日㊦10時30分～18時  
**【申し込み】** 不要  
 ※詳しくは区HPをご覧ください。

2022えどがわボランティアフェスティバル  
 えどがわボランティアアセンタリー ☎5662-7671  
**【日時】** 10月16日㊦12時～16時30分  
**【場所】** タワーホール船堀1階展示ホール  
**【内容】** ボランティア団体による活動紹介、ステージ発表ほか  
 ※詳しくはHPをご覧ください。

ひきこもりに悩む家族の会「エバーグリーン」  
 生活支援第一課ひきこもり相談窓口 ☎5662-0363  
 ひきこもりに悩む家族の会「エバーグリーン」で、支え合う仲間を作りませんか。区の方のひきこもり相談支援員も参加します。  
**【日時】** 11月5日㊦14時～16時  
**【場所】** 東部区民館  
**【対象】** ひきこもりに悩む家族の方  
**【定員】** 35人(申込順)  
**【申し込み】** 11月4日㊦17時までに電話(右記㊦)または

養育家庭体験発表会  
 社会的養護係 ☎5678-1810  
 養育家庭とは養子縁組を目的とせず、家庭で暮らすことができない子どもを一定期間自分の家庭で育てる制度です。里親や、里親家庭での生活経験がある方のお話を聞いてみませんか。  
**【日時】** 11月5日㊦14時～16時  
**【場所】** 総合文化センター3階研修室  
**【定員】** 80人(申込順)  
**【申し込み】** 10月3日㊦9時～31日㊦15時に電話(右記㊦)または区HPで

葛西地区 内職出張相談  
 生活就労支援係 ☎5662-0976  
 区内在住で内職をお探しの方を対象に相談・登録を行います。登録には住所の確認できるものが必要です。  
**【日時】** 10月18日㊦10時～15時  
**【場所】** 葛西区民館

ミドル向け就労支援セミナー  
 生活就労支援係 ☎5662-0976  
 キャリアコンサルタントの村川裕記さんを迎えて、再就職に必要な準備などをお伝えします。  
**【日時】** 11月7日㊦13時30分～16時  
**【場所】** 船堀コミュニティ会館  
**【対象】** 30～54歳の方  
**【定員】** 25人(抽選)  
**【申し込み】** 10月3日㊦～31日㊦にHPで

休館のお知らせ  
 葛西図書館 ☎3687-6811  
 ↓10月11日㊦～14日㊦  
 小岩アーバンプラザ ☎5694-8151  
 ↓10月12日㊦

食品ロス削減マッチングサービス「タベくるん」が始まります  
 こみ減量係 ☎5662-1689  
 区内の飲食店や小売店が売れ残った食品を出品することで、区民のみならずがお得に食品を購入できるサービスです。  
**【事業者登録】** 10月1日㊦から  
**【サービス開始日】** 12月1日㊦から  
**【登録料】** 年間千円(事業者のみ)  
 ※登録・利用方法については区HPをご覧ください。

エコセンターの催し  
 えどがわエコセンター ☎5659-1651

夜の生きもの観察会  
**【日時】** 10月16日㊦17時～18時45分  
**【場所】** 葛西臨海公園鳥類園  
**【対象】** 小学生以上の方とその保護者  
**【定員】** 20人(申込順)  
**【東なぎさクリン作戦】**  
**【日時】** 10月29日㊦9時～13時

篠崎文化プラザの催し  
 篠崎文化プラザ ☎3676-9071

①フードドライブ  
 ご家庭で余っている食品をお持ちください。食料が必要な方への支援に活用します。  
**【日時】** 10月7日㊦14時～16時  
**【朗読の森】2つの人情ばなし「罪と罰」**  
**【日時】** 10月30日㊦14時～15時  
**【内容】** 新見南吉「花のき村と盗人たち」ほか  
**【定員】** 40人(申込順)  
 ※未就学児は保護者同伴。  
**【場所】** 篠崎文化プラザ  
**【申し込み】** ①不要 ②10月2日㊦14時から電話(右記㊦)で

スマートフォン相談会  
 デジタル戦略係 ☎5662-0326  
**【日時】** 10月3日㊦9時30分～12時・13時～16時  
**【場所】** 小岩区民館  
**【対象】** スマートフォンによるインターネットの利用に疑問や不安のある6歳以上の区民  
**【申し込み】** 不要

講座「デジタル性暴力って何だろう？」  
 榎明日葉 ☎070-8702-2798  
**【日時】** 11月1日㊦14時～15時30分  
**【場所】** タワーホール船堀4階401会議室  
**【定員】** 30人(申込順)  
 ※Zoomを使ってライブ配信

葛西海浜公園東なぎさ  
**【対象】** 小学4年生以上の方  
**【定員】** 40人(申込順)  
 ※小学生は保護者同伴。  
**【申し込み】** 10月3日㊦10時から電話(右記㊦)で

はじめの傾聴  
 えどがわボランティアアセンタリー ☎5662-7671  
 話し相手のボランティアを始めるのに役立つ傾聴の基礎を学びます。  
**【申し込み】** 10月31日㊦までに電話(右記㊦)または区HPで  
 または区HPで  
 ※一時保育あり  
**【申し込み】** 10月31日㊦までに電話(右記㊦)または区HPで  
 または区HPで  
 ※一時保育あり  
**【対象】** 18歳以上の方  
**【定員】** 20人  
 ※選考の上、受講者を決定します。

障害のある方や難病の方へ各種手当を支給しています  
 障害者福祉課自立援助係 ☎5662-0062

障害のある方や難病のある方の生活を支援するため、以下の手当を支給しています。いずれも所得・年齢・入所などの制限があります。各手当の受給要件など、詳しくはお問い合わせいただくか、区HPをご覧ください。

種類	対象
心身障害者福祉手当	身体障害者手帳1～4級、愛の手帳、難病医療券をお持ちの方(ほか)
特別障害者手当	20歳以上で、著しく重度の障害があり、常に特別な介護を必要とする在宅の方
障害児福祉手当	20歳未満で、重度の障害があり、常に介護を必要とする方
重度心身障害者手当	心身に重度の障害があり、常時複雑な介護を必要とする在宅の方
特別児童扶養手当	障害のある児童を監護又は養育する方
児童育成(障害)手当	



えどがわ区民ニュース 10月号放映内容
映像広報係 ☎5662-6167
【特集】
●歴史が語るわがまの姿—江戸川区誕生から90年の歩み—
【ビデオレポート】
●いざという時に備えて～地域で進めるまちの防災～
●毎日を元気に楽しく～地域で活躍する熟年者の皆さん～
ケーブルテレビで放送中!
えどがわ区民ニュース YouTube公式チャンネルでもご覧になれます
【時間】9時から、12時から、20時から
※曜日・時間で番組内容が異なります。

健康サポートセンター 健康・福祉
健康サポートセンター 一覧
中央 ☎5661-2467
小岩 ☎3658-3171
東部 ☎3678-6441
清新 ☎3878-1221
葛西 ☎3688-0154
鹿骨 ☎3678-8711
小松川 ☎3683-5531
なぎさ ☎5675-2515

高次脳機能障害専門相談
【日時】10月12日・26日、11月9日・30日の 14時～16時
【場所】中央健康サポートセンター
【対象】アルコールに関する問題でお困りの本人またはその家族
【定員】各3組(申込順)
【申し込み】前日までに最寄りの健康サポートセンターへ電話で

江戸川区医師会
【日時】10月17日(土) 17時～19時
【場所】江戸川区医師会館(中央4-24-14)
【内容】専門医による診察・療養相談
【対象】パーキンソン病・脊髄小脳変性症などの神経難病やその疑いのある方
【定員】5人(申込順)
【申し込み】10月3日(日)～7日 金に電話(右記)で

神経難病相談
【日時】10月20日(日) 9時30分～11時30分
【場所】地域活動支援センターはるえ野(春江町2-41-8)
【定員】3人(申込順)
【申し込み】10月13日(日)までに電話(右記)で

認知症サポーター養成講座
【日時】10月19日(日) 10時～11時30分
【場所】①鹿骨区民館、②葛西区民館、③なぎさの家小松川平井
【定員】①20人、②15人、③6人
※いずれも申込順。

健康サポートセンター 会場(10月) 時間
なぎさ 19日(日) 14時から
小松川 26日(日) 13時30分
鹿骨 28日(金) 13時から
葛西 18日(日) 13時30分
清新 13日(日) 14時から
東部 27日(日) 9時から
小岩 21日(金) 14時から
中央 25日(日) 13時30分

活き活きけんこう塾
【日時】10月24日、11月7日・21日、12月5日・19日・26日
【場所】二之江コミュニティ会館
【対象】65歳以上の方
【定員】25人(申込順)
【申し込み】10月3日(日)10時からコナミスポーツへ電話 ☎0570-000-573

総合相談会「大切ないのちを守る、生きる支援」
【日時】10月3日(日) 9時から
【場所】中央健康サポートセンター
【申し込み】不要

認知症講演会「専門医から学ぶ認知症」
【日時】10月31日(日) 14時～15時30分
【場所】グリーンパレス5階孔雀
【内容】認知症の症状や治療・予防 ほか
【定員】50人(申込順)
【講師】三戸高次(順天堂東京江東高齢者医療センターメソナルクリニック准教授)
【申し込み】10月3日(日)から電話(右記)で

新しい住まいをお探しの方へ「住み替え相談会」
【日時】10月15日(日) 13時30分～16時
【場所】国立競技場(新宿区霞ヶ丘町10-1)
【対象】日頃から車いすを利用していらっしゃる方
【定員】10人(申込順)
【申し込み】10月3日(日)から電話(右記)またはHPで

古着・古布リサイクル
【古着・古布の出し方】
洗ってあるものを、透明または半透明のビニール袋に入れて、ぬれないように縛って出してください。ぬれているもの、汚れたままのものは回収できません。
【回収できるもの】
●古着(ゴム製を除く衣類全般)
●古布(タオル、毛布、布団カバーなど)
【回収できないもの】
●泥や油汚れのあるもの、ぬいぐるみ、毛糸玉など燃やすごみに
●カーペット、マットレス、布団など(1辺が30cm以上のもの)
※事業に伴って出た古着・古布は回収できません。
※回収時間は1時間で、雨天・圏も実施します。
※車での持ち込み・指定時間以外での持ち込みはできません。
【通常回収の日時・場所(10月～5年3月)】
回収曜日 10月 11月 12月 令和5年 1月 2月 3月
開始時間 移動回収車待機場所
第1回 4日 1日 6日 - 7日 7日
第2回 11日 8日 13日 10日 14日 14日
第3回 18日 15日 20日 17日 21日 21日
第4回 25日 22日 27日 24日 28日 28日
第2回 8日 12日 10日 14日 11日 11日
第4回 22日 26日 24日 28日 25日 25日



# 10月2日～15日の 夜間・休日急病診療

受診の際は、健康保険証  
などを持参してください

※当番医・接（整）骨院は変更になる場合があります。

## 江戸川区医師会夜間・休日急病診療所（小児科・内科のみ）

【診療時間】 毎日21時～翌朝6時・回覧9時～17時 ☎5667-7775  
【診療場所】 西瑞江5-1-6（江戸川区医師会地域医療支援センター内）  
※応急処置のため、薬の処方是最小限となります。

### 医療機関のご案内

- 江戸川区医師会休日診療テレホンセンター（回覧9時～17時） ☎・☎5667-7557
- 東京都医療機関案内サービス「ひまわり」(24時間) ☎5272-0303/☎5285-8080
- 東京消防庁救急相談センター（24時間） ☎#7119/ダイヤル回線☎3212-2323

## 休日急病当番医（急病のみ、往診不可） 【診療時間】 9時～17時

※新型コロナウイルス感染症拡大防止のため、受診する前に当番医療機関へ電話で  
ご相談ください。

小児科 内科 眼科 耳鼻咽喉科 ※外科は救急病院をご利用ください。

10月2日回	小児科	内科	眼科	耳鼻咽喉科	住所	電話番号
10月2日回	小暮医院	塚本医院	英診療所	西葛西クリニック	興宮町16-13	☎3653-5347
	小暮医院	塚本医院	英診療所	西葛西クリニック	東小岩5-32-10	☎3657-0864
	つかもと眼科クリニック	さの耳鼻科	つかもと眼科クリニック	さの耳鼻科	中央3-20-10	☎5661-5888
	つかもと眼科クリニック	さの耳鼻科	つかもと眼科クリニック	さの耳鼻科	西葛西4-2-75	☎3686-5555
10月9日回	安部診療所	小岩医院	いがらし内科医院	北小岩胃腸科クリニック	東小岩5-32-12	☎3673-8151
	安部診療所	小岩医院	いがらし内科医院	北小岩胃腸科クリニック	東葛西6-1-17	☎5675-6155
	安部診療所	小岩医院	いがらし内科医院	北小岩胃腸科クリニック	一之江4-7-4	☎3652-0234
	安部診療所	小岩医院	いがらし内科医院	北小岩胃腸科クリニック	東小岩6-21-5	☎3657-1378
10月10日回	太田医院	玉置医院	速水医院	原眼科	東葛西5-46-11	☎3680-9771
	太田医院	玉置医院	速水医院	原眼科	北小岩4-8-3	☎3672-2865
	太田医院	玉置医院	速水医院	原眼科	篠崎駅前高橋眼科	☎5666-3765
	太田医院	玉置医院	速水医院	原眼科	山崎耳鼻咽喉科診療所	北小岩6-9-6
10月10日回	赤上医院	赤上医院	赤上医院	赤上医院	千葉クリニック	☎3651-8833
	赤上医院	赤上医院	赤上医院	赤上医院	一之江8-19-6	☎3651-8833
	赤上医院	赤上医院	赤上医院	赤上医院	太田医院	☎3656-1450
	赤上医院	赤上医院	赤上医院	赤上医院	松江3-19-17	☎3656-1450

## 江戸川区歯科医師会休日歯科応急診療所（要予約）

※診察は事前予約制で行っています。また、新型コロナウイルス感染症拡大防止のため、付き添いの方は必要最小限をお願いします。

【診療時間】 回覧9時～17時（受け付けは16時30分まで） ☎・☎3672-8215  
【診療場所】 東小岩4-8-6（江戸川区歯科医師会館内）

休日応急当番接（整）骨院	【施術時間】 9時～17時	住所	電話番号	
10月2日回	山中整骨院	江原接骨院	南葛西1-10-5	☎3877-1454
10月9日回	ひらい北口整骨院	タナカ整骨院	東小岩4-20-5	☎3672-1771
10月10日回	志保井接骨院	まつえ接骨院	平井5-15-10	☎6657-2256
	志保井接骨院	まつえ接骨院	西葛西3-13-2	☎3687-6103
			平井4-2-24	☎3681-5523
			松江1-15-11	☎3656-9518

## 新型コロナウイルス感染症

### 発熱などの症状がある方

- 東京都発熱相談センター  
☎5320-4592  
または☎6258-5780  
=24時間（無休）
- 江戸川区帰国者・接触者電話相談センター  
☎050-3614-4403  
または☎5661-1124  
=月～金8時30分～17時15分（土を除く）

### 不安を感じている方

- 新型コロナ・オミクロン株コールセンター  
☎0570-550-571  
=9時～22時（無休）
- 江戸川区新型コロナウイルス感染症相談センター  
☎050-3614-4499  
または☎5661-2475  
=月～金8時30分～17時15分（土を除く）

## 子どもの健康相談室 （小児救急相談）

子どもの健康・救急に関する相談に看護師や保健師などが応じています。

また、必要に応じて小児科医師が対応します。

【日時】月～金=18時～翌朝8時  
／土日祝日=8時～翌朝8時  
☎プッシュ回線・携帯電話  
⇒☎#8000  
ダイヤル回線など全ての電話  
⇒☎5285-8898

## 夜間・休日の 在宅療養電話相談

「近くの医療機関が知りたい」「訪問診療や往診について知りたい」など、自宅での療養に関する電話相談に看護師などが応じます。

専用電話☎6240-5535  
=21時～翌朝6時（回覧日は9時～17時も受け付け）

# EDOSPO

えどすぽ! Pick up

☎施設運営係☎5662-0664

## 挑んで、観覧して、カヌーを楽しもう!

### 参加者募集

## 第2回江戸川区長杯カヌー・スラローム大会

【日時】 11月27日回9時から（小雨実施）

【場所】 新左近川親水公園カヌー場

【競技区分】 カヤックシングル（男子・女子）⇒一般、  
中学生、小学生/カナディアンシングル（男子・女子）⇒一般

【対象】 小学4年生以上のカヌー経験者

※自艇をお持ちでない方はレンタル可（先着10艇）。

※区外の方も申し込み可。

【定員】 80人（申込順）

【費用】 2000円（2区分に参加する場合は3000円）

【申し込み】 10月2日回10時～31日回に  
区HPで



▲第1回江戸川区長杯カヌー・スラローム大会の様子

### 観覧者募集

## 第45回NHK杯全日本カヌースラローム競技大会



【日程】 10月22日回・23日回（荒天中止）

【場所】 カヌー・スラロームセンター（臨海町6-1-1）

【対象】 小学生以上の方

【定員】 各日100人（申込順）

【申し込み】 10月2日回12時～10日回に区HPで

※詳しくは区HPをご覧ください。



広報えどがわに広告を掲載しませんか  
☎編集係☎5662-0403

【規格】 4色、縦1cm×横17cm 【発行部数】 約20万部 【掲載料】 1枠2万5000円  
※申し込み方法など詳しくは区HPをご覧ください。





タワーホール船堀  
秋のフォトウエディング相談会

「こだわりの写真が撮影できる」「費用が抑えられる」など、メリットが盛りだくさんのフォトウエディングを船堀マツヤサロンがトータルサポートします。

相談会ではチャペルや写真スタジオ、コスチュームサロンもゆっくりと見学できます。お気軽にお越しください。

【日程】10月8日～29日の毎週土

【時間】11時～16時

【場所】2階ブライダルサロン

【申し込み】事前に電話(下記☎)・窓口または船堀マツヤサロンHP(「お問い合わせ」のメールフォームより)で

☎船堀マツヤサロン ☎5676-5511



▲最新情報をHPでご案内しています

総合文化センター  
あがつまひろみつ レオ  
上妻宏光 × LEO Concert  
進化する音楽のカタチ  
～Special Guest 藤原道山～

日本を代表する三味線奏者・上妻宏光と、和楽器界の新星として注目を集める箏アーティスト・LEOによるコンサート!

江戸川区出身の尺八演奏家・藤原道山もスペシャルゲストに登場します。トップ奏者たちの共演をお見逃しなく!

【日時】11月13日(日)16時30分～18時30分

【場所】1階大ホール

【定員】1497人(申込順)

【費用】S席⇒5000円/A席⇒4000円

【申し込み】電話(下記☎)・窓口またはHPで受け付け中

※未就学児の入場不可。全席指定。

☎総合文化センター ☎3652-1106



▲上妻宏光



▲最新情報をHPでご案内しています

Let's Sports!

スポーツランド



アイススケートリンクがオープン!

今年もスポーツランドのアイススケートリンクがオープンします。オープン初日の10月1日(日)は、中学生以下の入場料が無料(貸し靴は有料)です。広々とした屋内リンクでアイススケートを楽しんでみませんか。皆さんのご来場をお待ちしています。

【日程】10月1日(日)～5年5月31日(日)

【時間】9時～18時

※土日祝は10時から。

※10月1日(日)は16時まで。

【費用】未就学児⇒無料(貸し靴料210円)  
/小・中学生⇒210円(貸し靴料210円)  
/高校生相当以上の方⇒520円(貸し靴料320円)



▲最新情報をご案内しています

☎スポーツランド ☎3677-1711

水辺のスポーツガーデン



お子さん向けのスポーツ教室

水辺のスポーツガーデンではお子さん向けの教室が充実!いずれの教室も無料体験を実施しています。詳しくはHPをご覧ください。

●青空スポーツ科学塾

さまざまな球技や外遊びを通して運動神経を鍛えます。運動の苦手なお子さんにもお勧めです。

●ボールパーク・スポーツアカデミー

走る・投げるなどの動作に遊びの要素を加えたトレーニングを行い、親子で楽しく体を動かす教室です。

●フットサルアカデミー

レベルに関係なく、楽しさを体感できるフットサル教室です。



▲最新情報をご案内しています

☎水辺のスポーツガーデン ☎5636-6550