

7. 選挙公営等

(1) 公営ポスター掲示場数

| | 投票区数 | 設置数 |
|---------|------|-----|
| 区議会議員選挙 | 62 | 517 |
| 区長選挙 | 62 | 517 |

(2) 公営ポスター掲示順序

ア 区議会議員選挙

| | | | | | | | | | | | | | | | | |
|-----------------|------------------|------------------|-----------------|------------------|-----------------|------------------|-----------------|-----------------|------------------|------------------|-----------------|-----------------|------------------|------------------|---------------------|-----|
| 16 小俣 のり子 | 15 金井 たかし | 14 島村 和成 | 13 川合 さなこ | 12 田村 ひろし | 11 佐野 ともこ | 10 伊藤 ひとみ | 9 小林 ともお | 8 中道 たかし | 7 田中 けん | 6 所 たかひろ | 5 金井 しげる | 4 間宮 由美 | 3 丸山 れいこ | 2 山本けんいちろう | 1 太田 きみひろ | 表示欄 |
| 32 中野 ヘンリ | 31 川瀬 やすのり | 30 五十嵐 まさお | 29 藤田 ほのか | 28 ます 秀行 | 27 斉藤 つばさ | 26 肌野 ゆうじ | 25 七崎りょうすけ | 24 竹内 すすむ | 23 田島 ひろゆき | 22 太田 あやか | 21 野崎 まこと | 20 勝山 まゆみ | 19 佐々木ゆういち | 18 岩田 まさかず | 17 伊藤 てる子 | 注意書 |
| 48 田中 寿一 | 47 早川 和江 | 46 福本 みつひろ | 45 小林 あすか | 44 高木 ひでたか | 43 関根 まみ子 | 42 堀江 そういち | 41 本西 みつえ | 40 きもと 麻由 | 39 すが 精二 | 38 中山 たかひと | 37 太田 あつし | 36 牧野 けんじ | 35 ふじさわ 進一 | 34 えぞえ 亮一 | 33 くぼた 龍一 | 66 |
| 64 | 63 | 62 | 61 | 60 | 59 | 58 | 57 | 56 原田 よしみ | 55 鈴木 ノリヤス | 54 笹本 ひさし | 53 大橋 みえ子 | 52 滝沢 やすこ | 51 神尾 てるあき | 50 林 あきこ | 49 しかく ら 勇 | 65 |

イ 区長選挙

| | |
|----------------|-------------|
| 1 セバタ 勇 | 表 示 欄 |
| 2 斉藤 たけし | 注 意 書 |
| 3 | 6 |
| 4 | 5 |

(3) 個人演説会場の使用度数

| | 合 計 | | 施設の使用度数 | | | | | |
|---------|------|-------|---------|-------|------|-------|------|-------|
| | 公費負担 | 候補者負担 | 学校及び公民館 | | 公会堂 | | 指定施設 | |
| | | | 公費負担 | 候補者負担 | 公費負担 | 候補者負担 | 公費負担 | 候補者負担 |
| 区議会議員選挙 | 13 | 0 | 5 | 0 | 1 | 0 | 7 | 0 |
| 区 長 選 挙 | 0 | 0 | 0 | 0 | 0 | 0 | 0 | 0 |

(4) 選挙公報の配布等

ア 配付月日及び世帯数

配 付 月 日 4月18日(火)～4月21日(金)

世 帯 数 348, 234世帯

イ 補完場所

区の主要施設 63か所

(5) 選挙運動費用の支出制限額 (法 194 条)

| 選挙名 | 支出制限額 | 計 算 式 |
|---------|------------|-----------------------------|
| 区議会議員選挙 | 6,600,000 | 2,200,000円(固定額)+2,200,000×2 |
| 区 長 選 挙 | 18,600,000 | 3,100,000円(固定額)+3,100,000×5 |

(6) 法定得票数 (法 95 条)

| 選挙名 | 票 数 | 計 算 式 |
|---------|------------|------------------------------|
| 区議会議員選挙 | 1,274.665 | 224,341(有効投票数)÷44人(議員定数)×1/4 |
| 区 長 選 挙 | 55,273.500 | 221,094(有効投票数)÷1人(定数)×1/4 |

(7) 供託物没収点 (法 93 条)

| 選挙名 | 票 数 | 計 算 式 |
|---------|------------|-------------------------------|
| 区議会議員選挙 | 509.866 | 224,341(有効投票数)÷44人(議員定数)×1/10 |
| 区 長 選 挙 | 22,109.400 | 221,094(有効投票数)÷1人(議員定数)×1/10 |

(8) 供 託 金 (法 92 条)

ア 区議会議員選挙 300,000円

イ 区 長 選 挙 1,000,000円

(9) 違反文書撤去命令件数

| 選挙名 | 合計 | 文書図画 の制限 (143条) | ポスター の制限 (144条) | 掲示場所 (145条) | 脱法文書 (146条) | 政治活動 (201条の11 及び201条の14) |
|---------|----|-----------------------|-----------------------|----------------|----------------|--------------------------------|
| 区議会議員選挙 | 0 | 0 | 0 | 0 | 0 | 0 |
| 区 長 選 挙 | 0 | 0 | 0 | 0 | 0 | 0 |

8. 選挙啓発

| 項目 | 規模 | 実施期間 | 実施内容 |
|---------------------------|----------|-----------------|---|
| 啓発ポスター | 総数3,700枚 | 3月17日～ 4月23日 | 区広報掲示板、区内各施設に掲示 推進委員による町会・自治会掲示板への掲示 |
| 広報えどがわ | 区施設など | 3月15日 4月15日 | 3月15日号、4月15日号にて案内記事等を掲載 |
| 区ホームページ | — | 3月15日～ 5月8日 | 選挙期日等の案内を掲載 その他、不在者投票請求書、収支報告書等がダウンロード可能 |
| 区公式SNS | — | 4月17日～ 4月23日 | 選挙に関する情報の配信や投票参加の呼びかけ (Facebook、Yahoo、SmartNews、X(旧Twitter)、LINE) |
| 選挙のご案内 | 各世帯配付 | 4月12日 | 投票方法や期日前投票、不在者投票の案内等をまとめた チラシを入場整理券に同封 |
| Uni-Voice | 各世帯配付 | 4月12日 | 投票方法や期日前投票、不在者投票の案内等をまとめた 音声データのQRコードを入場整理券に印刷 |
| ポケットティッシュ配布 | 15,000個 | 3月27日～ 4月22日 | 区役所、各区民館、推進委員による配布 |
| ウェットティッシュ配布 | 12,000個 | 3月27日～ 4月22日 | 街頭啓発、区役所にて配布 |
| 街頭啓発 | 7か所 | 3月29日～ 4月19日 | サミット江戸川区役所前店・平井駅・船堀駅・葛西駅・小岩駅・篠 崎駅・瑞江駅にて、投票の呼びかけ・啓発物品の配布 |
| 防災無線 | 区内全域 | 4月23日 | 11時・13時・15時・18時の4回放送 放送時間現在の投票率をリアルタイムで放送 |
| 柱巻きサイン | 区役所本庁 | 4月10日～ 4月23日 | 区役所本庁舎正面玄関前の柱に広告を掲示し、 期日前投票の案内や投票日を周知 |
| 懸垂幕 | 6か所 | 4月10日～ 4月23日 | イトーヨーカドー小岩店・アリオ葛西・葛西事務所・ 小岩事務所・東部事務所・タワーホール船堀に掲出を行い、 投票日の周知・投票参加の呼びかけ |
| 横断幕 | 2か所 | 4月10日～ 4月23日 | 小松川事務所・鹿骨事務所に掲出を行い、 投票日の周知・投票参加の呼びかけ |
| 篠崎駅前看板設置 | 8枚 | 4月11日～ 4月22日 | 篠崎駅周辺に看板を設置し、 しのぎ文化プラザにおける期日前投票の案内を周知 |
| ファミリーレストラン テーブルステッカー掲示 | — | 4月10日～ 4月23日 | 区内すかいらーくグループ(20店舗)において、 テーブルに選挙啓発ステッカーを掲示 |
| 区施設テーブルスタンド | — | 4月4日～ 4月23日 | 文化施設(4か所)にテーブルスタンドを設置 |
| のぼり旗の掲示 | 各期日前投票所 | 4月17日～ 4月22日 | 入口周辺にのぼり旗を掲示し、期日前投票実施の案内や 投票参加の呼びかけ |



(区Twitter掲載内容)



(区Facebook掲載内容)

江戸川区議会議員選挙
江戸川区長選挙
2023年4月23日(日)
午前7時～午後8時まで
選管が予想される時間帯 午前10時～午後1時

住みよいまちづくり、
“あなたの一票から”

4月17日(月)～22日(土)
江戸川区役所・小松川区民館・葛西区民館
小岩区民館・東部区民館・鹿骨区民館
船堀コミュニティ会館・アリオ葛西
イオン葛西店・しのぎ文化プラザ

便利な
期日前投票を
ご利用ください！

投票場所

投開票速報

期日前投票速報

お知らせ

- 『魔法の文字帳』のシンボルイラストとロゴタイプをあしらった投票決意を制作しました。
- 江戸川区議会議員選挙・江戸川区長選挙立候補予定者説明会について
- 令和5年4月23日執行の江戸川区議会議員選挙における各選の勢力に関する票数の中身について

入場整理券(封書)をお送りします

体が不自由な方のために

インターネット等を利用する選挙運動

投票所マップ
(外部サイトへリンク)
(別ウィンドウで開きます)

選挙公報

投票できる方・投票の場所

身体に重度な障害がある方が投票する場合(郵便等投票)

新型コロナウイルス感染症により宿泊療養・自宅療養されている方

期日前投票のご案内

不在者投票
(不在先での投票・指定施設における投票)

立候補者一覧

公認財団法人
明るい選挙推進協会
(外部サイトへリンク)
(別ウィンドウで開きます)

新型コロナウイルス感染症対策について

開票の日時・場所

東京選挙
東京選挙管理委員会事務局
(外部サイトへリンク)
(別ウィンドウで開きます)

(特設サイトトップページ)

9. 広報えどがわ

江戸川区議会議員選挙・江戸川区長選挙へ投票に行きましょう！

☎選挙管理委員会事務局 ☎03-5662-5553

投票 【日時】 4月23日(日) 7時～20時
※車で来所はご遠慮ください。

期日前投票もご利用ください

◆期日前投票では、お住まいの地域を問わず下記のいずれの会場でも投票できます。
※車で来所できる会場もあります。
◆仕事帰りや買い物などご自身の都合に合わせて、気軽に投票できます。

投票できる方（入場整理券の送付）

◆誕生日が平成17年4月24日以前の日本国民であり、令和5年4月15日までの間に3カ月以上江戸川区内に住所を有する方。ただし、投票前に区外へ転出した方は投票できません。
◆入場整理券は4月12日(金)から郵送します。
◆選挙特集ページを区HPに開設します。

▲選挙特集



| 受付期間 | 会 場 | 投票時間 |
|---------------------|---|---------------|
| 4月17日(日)～ 22日(土) | 江戸川区役所、小松川・葛西・小岩・東部・鹿骨区民館、船堀コミュニティ会館 | 8時30分～ 20時 |
| | アリオ葛西（東葛西9-3-3）、イオン葛西店（西葛西3-9-19）、篠崎文化プラザ | 10時～20時 |

開票 【日時】 4月24日(日) 8時40分から
【場所】 総合体育館
※駐車場は利用できません。

(3月15日号掲載記事)

**江戸川区議会議員選挙・
江戸川区長選挙へ投票に行きましょう！**

☎選挙管理委員会事務局 ☎03-5662-5553

投票 【日時】 4月23日(日) 7時～20時
※車で来所はご遠慮ください。

【投票できる方（入場整理券の送付）】

●誕生日が平成17年4月24日以前の日本国民であり、令和5年4月15日までの間に3カ月以上江戸川区内に住所を有する方。ただし、投票前に区外へ転出した方は投票できません。
●入場整理券は4月12日から郵送しています。
●選挙特集ページを区HPに開設しています。



▲選挙特集

【便利な期日前投票をご利用ください】

●期日前投票は、お住まいの地域を問わず下記のいずれの会場でも投票できます。ご活用ください。
※車で来所できる会場もあります。

| 受付期間 | 会 場 | 投票時間 |
|---------------------|---|---------------|
| 4月17日(日)～ 22日(土) | 江戸川区役所、小松川・葛西・小岩・東部・鹿骨区民館、船堀コミュニティ会館 | 8時30分～ 20時 |
| | アリオ葛西（東葛西9-3-3）、イオン葛西店（西葛西3-9-19）、篠崎文化プラザ | 10時～20時 |

投票を終えた希望者に、なぎさ公園内に11月開館予定の角野栄子児童文学館（愛称：魔法の文学館）のシンボルイラストをあしらった「投票済証」をお渡します。



開票 【日時】 4月24日(日) 8時40分から
【場所】 総合体育館 ※駐車場は利用できません。

(4月15日号掲載記事)

区長・区議会議員が決定

区議会議員選挙 当選者（得票順）

| 氏名 | 党派 | 得票数 |
|----------|-----|-------|
| 丸山 れいこ | 維新 | 9,065 |
| 林 あきこ | 維新 | 8,023 |
| 田中 寿一 | 自民 | 7,233 |
| 田島 ひるゆき | 自民 | 7,061 |
| 中野 ヘンリ | 国民 | 6,805 |
| ふじさわ 進一 | 自民 | 6,633 |
| 福本 みつひろ | 自民 | 5,824 |
| 金井 しげる | 無所属 | 5,738 |
| 太田 あやか | 共産 | 5,737 |
| 大橋 みえ子 | 共産 | 5,514 |
| 島村 和成 | 自民 | 5,494 |
| 笹本 ひさし | 立民 | 5,287 |
| 小俣 のり子 | 共産 | 5,102 |
| 五十嵐 まさお | 参政 | 4,902 |
| 間宮 由美 | 無所属 | 4,635 |
| 田村 ひろし | れいわ | 4,558 |
| 川合 さなこ | 公明 | 4,437 |
| 金井 たかし | 自民 | 4,396 |
| 滝沢 やすこ | 立民 | 4,387 |
| 伊藤 てる子 | 公明 | 4,276 |
| 勝山 まゆみ | 自民 | 4,186 |
| 牧野 けんじ | 共産 | 4,161 |
| 本西 みつえ | ネット | 4,121 |
| 関根 まみ子 | 公明 | 3,974 |
| 高木 ひでたか | 自民 | 3,931 |
| 小林 あすか | あた | 3,930 |
| ます 秀行 | 無所属 | 3,888 |
| 川瀬 やすのり | 公明 | 3,885 |
| くぼた 龍一 | 公明 | 3,756 |
| 佐々木 ゆういち | 公明 | 3,736 |
| すが 精二 | 自民 | 3,719 |
| 所 たかひろ | 公明 | 3,702 |
| しかくら 勇 | 自民 | 3,698 |
| 岩田 まさかず | 無所属 | 3,632 |
| 佐野 ともこ | 公明 | 3,589 |
| 太田 きみひろ | 公明 | 3,564 |
| きもと 麻由 | 立民 | 3,556 |
| 竹内 すずむ | 公明 | 3,524 |
| 野崎 まこと | 自民 | 3,333 |
| 堀江 そういち | 公明 | 3,327 |
| 小林 ともお | 自民 | 3,126 |
| 神尾 てるあき | 無所属 | 3,109 |
| 伊藤 ひとみ | ネット | 3,064 |
| 中道 たかし | 公明 | 3,006 |
| 次点 | | 2,825 |

◎氏名は立候補届出時のものです（敬称略）。
◎党派名は略称などです。
◎得票数の単位、小数点以下は省略しています。

4月23日に投票、24日に開票が行われた江戸川区長選挙と江戸川区議会議員選挙で、齊藤猛区長と44人の区議会議員が決まりました。選挙結果をお知らせします。

☎選挙管理委員会事務局 ☎03-5662-5553

区長選挙当選者

齊藤 たけし 得票数 182,014票 得票率 82.32%
次点 得票数 39,080票 得票率 17.68%

区長選挙と区議会議員選挙の結果

| 当日有権者数・投票者総数・投票率 | | 党派別当選者数・得票率 | | | |
|------------------|----------|-------------|--------------------|------|--------|
| | 区長選挙 | 区議会議員選挙 | 党派名(略称) | 当選者数 | 得票率 |
| 当日有権者数 | 544,414人 | | 自由民主党(自民) | 12人 | 31.47% |
| 〃(男) | 273,225人 | | 公明党(公明) | 12人 | 19.96% |
| 〃(女) | 271,189人 | | 日本共産党(共産) | 4人 | 9.14% |
| 投票者総数 | 229,949人 | 230,016人 | 立憲民主党(立民) | 3人 | 7.15% |
| 〃(男) | 110,670人 | 110,712人 | 日本維新の会(維新) | 2人 | 7.62% |
| 〃(女) | 119,279人 | 119,304人 | 江戸川・生活者ネットワーク(ネット) | 2人 | 3.20% |
| 投票率 | 42.24% | 42.25% | 国民民主党(国民) | 1人 | 3.03% |
| 〃(男) | 40.51% | 40.52% | 参政党(参政) | 1人 | 2.19% |
| 〃(女) | 43.98% | 43.99% | れいわ新選組(れいわ) | 1人 | 2.03% |
| | | | あたらしい党(あた) | 1人 | 1.75% |
| | | | 政治家女子48党 | 0人 | 0.95% |
| | | | NHK党 | 0人 | 0.64% |
| | | | 日覚めよ日本党 | 0人 | 0.18% |
| | | | 無所属 | 5人 | 10.69% |

◎議員定数は44人です。
◎投票率・得票率は、表示桁未満を四捨五入しています。

就任にあたって

このたび、多くの区民の皆さまから温かいご支援をいただき、引き続き江戸川区政を担わせていただくことになりました。改めて責任の重さを感じるとともに、身の引き締まる思いです。

区政の課題は多岐にわたりますが、重点課題としてこれまでも取り組んできた安全で住みよいまちの実現に向けた災害・防犯対策をさらに推し進めます。また、少子化対策について、出会いから子育て期まで一人おひとりのライフステージに合わせた支援を行い、望む方が希望をかなえられる環境を整備していきます。その他にも、豊かな自然を感じられる水辺都市・江戸川の創造や生涯を通じて文化・スポーツに親しめる環境づくり、活力ある区内産業のさらなる発展に向けた支援などに取り組んでいきます。これからも、夢と希望、そして魅力あふれる江戸川区の発展に向け、区民の皆さまとともに全力で取り組んでまいります。



齊藤 たけし 猛

10. 入 場 整 理 券

ア 入場整理券

(表面)

江戸川区議会議員選挙 入場整理券
江戸川区長選挙
投票日：令和5年4月23日(日) 午前7時～午後8時

3A0A95D001888#
0031888 01/01

※江戸川区外に転出した場合は、投票できません。

| 投票区 | 選挙 | ページ | 行 |
|-----|----|-----|---|
| | | | |
| | | | |

事務欄
※事務欄は0

あなたの投票所

10 投票所 本一色小学校
江戸川区本一色2-10-1

投票日当日に投票できない又は郵便をください。

(裏面)

| 期日前・不在者投票宣誓書請求書 | | 裏 | | | | | | | | | | |
|--|------|---|----|------|----|----|----|--|--|--|--|--|
| <p>私は、令和5年4月23日執行の江戸川区議会議員選挙及び江戸川区長選挙の期日、仕事・学業、旅行・用事、病気・出産、天災・悪天候などの請求事由のいずれかに該当する見込みです。 以上、真実であることを誓い、投票用紙等を請求します。</p> <p style="text-align: right;">令和5年4月 日</p> | | <p>江戸川区内で期日前投票をする場合</p> <p>この用紙の左欄に必要事項(連絡先、投票用紙送付先以外)を記入のうえ、江戸川区内の期日前投票所へお持ちください。 期日前投票所の場所や時間は開封の「選挙のご案内」でご確認ください。</p> | | | | | | | | | | |
| <p>ふりがな</p> <p>氏名</p> <p>生年月日 明・大・端・平 年 月 日</p> <p>住所 江戸川区</p> <p>変更前の住所 江戸川区</p> <p>※最近住所変更した方は、変更前の住所もご記入ください。</p> <p>●以下は、区外(所在地)で投票する場合のみ記入してください。</p> <p>連絡先</p> <p>投票用紙送付先</p> | | <p>区外(所在地)で事前に投票をする場合</p> <p>この用紙の左欄に必要事項をすべて記入のうえ、江戸川区選挙管理委員会宛てに郵送ください。 ご指定の送付先に投票用紙等書類一式を郵送します。 投票用紙等書類一式が届きしたら、そのまま最寄の区市町村の不在者投票所に持参してください。(不在者投票所につきましては、最寄の区市町村選挙管理委員会にお問い合わせください)</p> <p>【送付先】 〒132-8501 東京都江戸川区中央1-4-1 江戸川区選挙管理委員会</p> <p>※江戸川区外に転出した場合は、投票できません。 投票日当日4月23日(日)に投票する方は、本紙左欄に記入する必要はありません。</p> | | | | | | | | | | |
| <p>事務欄 ※事務欄は0</p> | | <table border="1" style="width: 100%; border-collapse: collapse;"> <thead> <tr> <th>受付</th> <th>受付時間</th> <th>区議</th> <th>区長</th> <th>備考</th> </tr> </thead> <tbody> <tr> <td> </td> <td> </td> <td> </td> <td> </td> <td> </td> </tr> </tbody> </table> | 受付 | 受付時間 | 区議 | 区長 | 備考 | | | | | |
| 受付 | 受付時間 | 区議 | 区長 | 備考 | | | | | | | | |
| | | | | | | | | | | | | |

(宛名用紙)

【封筒に入っているもの】

- ①宛名用紙(この用紙)
- ②入場整理券(世帯全員分)
- ③選挙のご案内(期日前投票所の地図等)

投票支援カード

投票する際にお手伝いが必要な方は、このカードを書いて切り取り、入場整理券と一緒に投票所の係員に渡してください。

あなたがしてほしいことを選んでください。

投票用紙に代わりに書いてほしい(代筆してほしい)。

そのほか手伝ってほしいことを書いてください。

例：声をかけてゆっくりと誘導してほしい。
-手をつないで案内してほしい。
-候補者名を読みほしい。
-コミュニケーションボードを使ってほしい。

【説明】

- 病気やケガ、その他の事情によって投票用紙に文字を書くことができない方に代わり、投票所の係員がご本人の指示とおりに代筆します。
- ご本人の代わりに投票所の係員が投票用紙に書くことは法律で認められています。
- 投票所の係員以外の家族や同行者が代わりに書くことはできません。

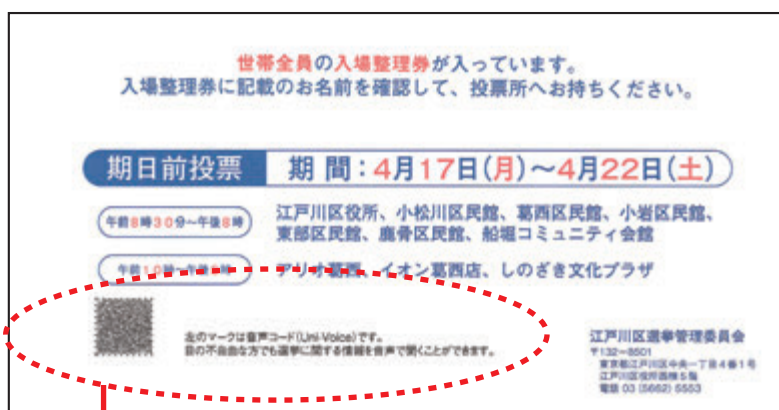
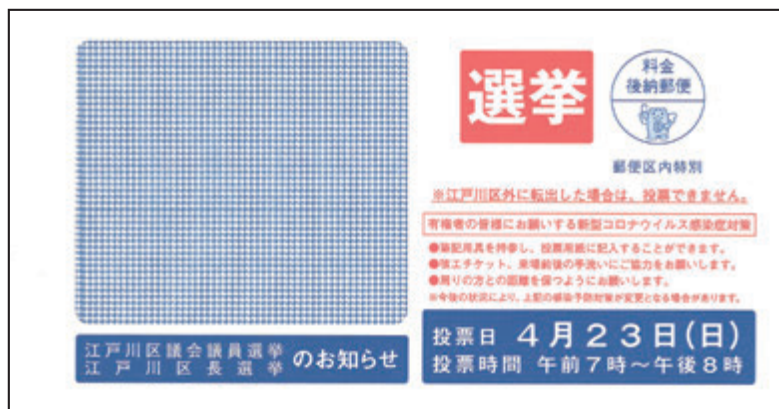

読み取りはこちら

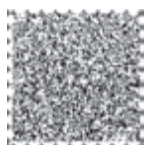

今回から新たに始めた 音声コード (Uni-Voice)

障害の有無などによって情報提供時に格差が生じないように、紙媒体に掲載された印刷情報を音声で確認できる音声コード (Uni-Voice) を導入しました。

投票方法や期日前投票、不在者投票の案内等をまとめた音声データのQRコードを入場整理券の封筒に印刷して配布しました。印字されたQRコードを専用のアプリを使って読み込むことで、目の不自由な方でも選挙に関する情報を音声で聞くことができます。

選挙のご案内

江戸川区議会議員選挙・江戸川区長選挙

投票日：令和5年4月23日(日) / 投票時間：午前7時～午後8時

※ 区外へ転出した場合は入場整理券が届いても投票できません。

当日投票 (令和5年4月23日に投票する場合)

- 入場整理券は一人につき一枚で、投票者自身を回収しています。
- ご自身の氏名が記載された入場整理券を投票所へお持ちください。
- 投票日4月23日は入場整理券に記載された「あなたの投票所」でのみ投票できます。

期日前投票 (令和5年4月17日～4月22日に投票する場合)

- 投票日4月23日に仕事や学業、用事がある場合、また当日投票所の混雑により新型コロナウイルスへの感染が心配される場合も、期日前投票を利用できます。
- ご自身の氏名が記載された入場整理券の裏面に必要事項を記入のうえ、期日前投票所へお持ちください。

| 期日前投票 | 日付 | 時間 | 会場 |
|-----------------------------|-------------------|--------------|--|
| 期日前投票 詳細は裏面に ご確認ください。 | 4月17日(月)～4月22日(土) | 午前8時30分～午後8時 | 江戸川区役所、小岩川区民館、葛西区民館、小岩区民館、東部区民館、鹿骨区民館、船堀コミュニティ会館 |
| | 4月17日(月)～4月22日(土) | 午前10時～午後8時 | アリオ葛西、イオン葛西店、しのざき文化プラザ |

不在者投票 (滞在先で投票する場合)

- 江戸川区外に滞在先の方は、投票用紙を取り寄せて、滞在先の不在者投票所で投票できます。
- ご自身の氏名が記載された入場整理券の裏面に必要事項を記入のうえ、江戸川区選挙管理委員会に郵送してください。
- 氏名欄は必ず自署し、一人につき一枚作成してください。電子メールや FAX 等はお取扱いできません。
- 検日、指定の送付先に投票用紙等第一式をレターパック(封面受け取り型)で送りますので、検日時の不在者投票所へ書類を郵送してください。
- マイナンバーカードを使った電子申請(びんたりサービス)を利用して、投票用紙を取り寄せて、滞在先の不在者投票所で投票できます。詳しくは江戸川区ホームページをご覧ください。

郵便等投票制度

- 【請求期間】 令和5年4月19日(水)午後5時 必着
- 【請求先】 江戸川区選挙管理委員会
- 【封筒者】 各選挙区の郵便局(密着部5)、身体障害者手帳・戦傷病者手帳(該当要件あり)のいずれかを所持の方

選挙公報

江戸川区 選挙 選挙区

- 候補者の氏名・政党・経歴などを掲載した選挙公報は、4月18日(火)～21日(金)までに、各世帯に直接お配りします。
- 区役所・各事前所・図書館などの区の施設にも用意します。また、江戸川区ホームページでも順次公開予定です。

期日前投票所一覧

小岩区民館
2期(船倉室第1) / 船倉室第1-14

- 船倉室第1から徒歩10分
- バス停「小岩駅(船倉室)」 ● 船倉室駅(徒歩5分)

江戸川区役所
船堀小岩第1(船倉室第1) / 中野1-4-1

- 船堀小岩第1から徒歩15分
- バス停「江戸川(船倉室)」 ● 船堀駅(徒歩5分)

小岩川区民館
2期(船倉室第1) / 中野1-4-1

- 船堀小岩第1から徒歩10分
- バス停「小岩(船倉室)」 ● 船倉室駅(徒歩5分)

船堀コミュニティ会館
2期(船倉室第1) / 船倉室第1-5-1

- 船堀小岩第1から徒歩5分
- バス停「船堀一丁目」 ● 船堀駅(徒歩5分)

イオン葛西店
4期(イオンシティコート) / 葛西3-9-19

- 船堀小岩第1から徒歩10分
- バス停「伊野田」 ● 船倉室駅(徒歩5分)

しのざき文化プラザ
3期(船倉室第1) / 船倉室第1-20-19

- 船堀小岩第1から徒歩10分
- バス停「船倉室」 ● 船倉室駅(徒歩5分)

東部区民館
1期(船倉室第1) / 船倉室第1-17-1

- 船堀小岩第1から徒歩5分
- バス停「船倉室(船倉室)」 ● 船倉室駅(徒歩5分)

アリオ葛西
1期(イオンシティコート) / 葛西3-9-3

- バス停「東葛西(アリオ)」 ● 船倉室駅(徒歩5分)

葛西区民館
2期(船倉室第1) / 中野3-10-1

- バス停「船倉室(船倉室)」 ● 船倉室駅(徒歩5分)