



えどがわ

- 2 面 26年度住民税(特別区民税・都民税)の主な改正点のお知らせ
- 3 面 区民農園利用者募集
- 4・5 面 青少年委員制度が60周年を迎えました
- 8 面 もうやめて! 歩きたばこ・ポイ捨て
区公式ホームページがリニューアル!

発行/江戸川区 編集/広報課 〒132-8501 江戸川区中央1-4-1 ☎3652-1151(代表) ☎3652-1109 http://www.city.edogawa.tokyo.jp/

熟年相談室では、主任ケアマネジャー・社会福祉士・保健師などの専門職が、熟年者や家族の方からの介護・認知症などのあらゆる相談の受け付けや支援を行っています。気軽にお立ち寄りください。

問 介護保険課事業者調整係 ☎5662-0032

受付時間 **月～土9時～18時**
(祝・年末年始を除く)



介護予防教室



介護者交流会

このぼりが目印です



(地域包括支援センター)

熟年相談室

あなたの身近な相談窓口

介護保険の認定申請、区の熟年者福祉サービスの申請受け付け

介護保険の認定申請のほか、紙おむつ、配食サービス、ひとり暮らしの熟年者の目配り訪問、65歳以上の熟年者世帯向けSOSシートなどの申請を受け付けています。

自立した生活を支援します

元気でいきいきとした生活をするための介護予防事業を紹介しています。要支援と認定された方や介護が必要となる可能性の高い方が、自立した生活をするための介護予防プランを作成します。

皆さんの権利を守ります

成年後見制度の紹介、高齢者虐待の早期発見や予防の相談をお受けします。

「2013介護フェア」の熟年相談室コーナーでは、各相談室の紹介やさまざまなプログラムが体験できます。

☎11月23日 10時～15時 場 タワーホール船堀

介護予防教室

運動、栄養、口腔、認知症・うつ予防などをテーマに、健康でいきいきと暮らすための教室を毎月開催。どなたでも参加できます。

介護者交流会

在宅で熟年者を介護している家族の方を対象に毎月開催。介護の知識を学び、介護者同士の交流を図ります。

24時間介護電話相談

～日曜・休日・夜間の相談は～
なぎさ
和楽苑 ☎3675-7676
泰山 ☎5622-0556

認知症ホットライン

～物忘れなどで、不安や困り事がある方は～
専用電話 ☎3652-2300
月～土9時～18時
(祝・年末年始を除く)

お近くの熟年相談室に気軽にご相談ください

熟年相談室	住所	電話	熟年相談室	住所	電話	熟年相談室	住所	電話
江戸川区医師会	中央4-24-14	5607-5591	なぎさ和楽苑	西葛西8-1-1	3675-1236	江戸川光照苑	西小岩3-21-24	6657-9186
清心苑	一之江4-6-21	5879-5613	なぎさ和楽苑東葛西	東葛西7-12-6	3877-8690	(西小岩分室)		
清心苑(分室)	西一之江4-9-24	3655-6117	みどりの郷福楽園	南葛西4-23-14	5659-5353	瑞江ホーム	瑞江1-3-12	3679-4102
アゼリー江戸川	本一色2-13-25	5607-7600	みどりの郷福楽園(分室)	臨海町1-4-4	5659-3838	瑞江ホーム(東部分室)	東瑞江1-18-5	3678-3765
アゼリーアネックス(アゼリー江戸川分室)	大杉2-10-16	5607-6569	泰山	東小岩6-8-16	5889-1165	江東園	江戸川1-46	3677-4631
ウエル江戸川	平井7-13-32	3618-0324	泰山(分室)	北小岩5-34-10	5622-1165	きく	鹿骨3-16-6	3677-3141
第二ウエル江戸川	平井1-4-15	5858-2352	小岩ホーム	南小岩6-28-12	5694-0111	きく(分室)	西篠崎1-6-7	5666-8477
暖心苑	北葛西4-3-16	3877-0181	小岩ホーム(分室)	南小岩5-11-10	5694-0101	きく篠崎	上篠崎4-19-18	5664-3080
暖心苑船堀	船堀2-15-17	5878-1521	江戸川光照苑	北小岩5-7-2	5612-7193			

26年度住民税(特別区民税・都民税)の 主な改正点のお知らせ 問課税課☎5662-1009・1008

- ①均等割の税率が引き上げられます
(引上額 特別区民税⇒年500円、都民税⇒年500円)
- ②給与収入金額が1500万円以上の高額所得者に対して、給与所得控除の上限が設定されます
- ③特定支出控除について、適用範囲の拡大などが行われます

①均等割の税率引き上げ

東日本大震災の教訓を踏まえ、緊急に地方公共団体が実施する防災・減災事業の施策に要する費用の財源確保のため、法律に基づき、26年度から10年間、特別区民税・都民税の均等割の額がそれぞれ500円引き上げられ、年額5000円となります。

	【改正前】	【改正後】
均等割 年額	4000円	→ 5000円
内訳		
特別区民税	3000円	→ 3500円
都民税	1000円	→ 1500円

②高額所得者の給与所得控除の上限設定

現在の給与所得控除は、給与などの収入金額に応じて給与所得控除額が上限なく増加していく仕組みとなっています。

この給与所得控除について、26年度から、給与収入金額が1500万円を超える高額所得者の場合に、上限(245万円)が設けられます。

③特定支出控除の拡大など

サラリーマンなどの給与所得者の特定支出(必要経費など)に対して、適用範囲の拡大、適用判定基準額の引き下げが行われます。

◎適用範囲に、弁護士・税理士・公認会計士などの資格取得費、勤務必要経費(図書費・衣服費・交際費)が追加されます。

◎適用判定の基準が給与所得控除額の2分の1(改正前は給与所得控除額の総額)となります。

※特定支出控除を受けるためには、必要な書類を添付して確定申告をすることが必要です。

子ども未来館ゼミの公開講座 「不思議なクマムシの世界」

変身すると、驚くほどの生命力を発揮する生物として知られるクマムシ。これまでの研究で分かったことや、実はまだよく分かっていないことについて、専門家から学びます。

日 12月8日 日 14時～15時30分

人 小学4～6年生20人(抽選)

師 慶應義塾大学医学部准教授・鈴木忠

場申 11月29日 日 往復ハガキ(6面記入例参照・性別・保護者氏名も記入)で郵送(必着)またはファクシミリで、〒133-0061 篠崎町3-12-10 子ども未来館 ☎5243-4011・☎5243-6811



こころの病気がある方のために活動する ボランティア講座

こころの病気がある方を支援するために、ボランティアとして活動しませんか。

日 12月4日 日 13時～16時 ⇒ タワーホール船堀303会議室 / 12月18日 日 13時～16時 ⇒ タワーホール船堀307会議室(全2回)

内 講義、区内精神保健施設などでの現地実習

人 25人(申込順)

申 11月20日 日 9時から電話で、精神保健係 ☎5661-2465



養育家庭(ほっとファミリー) になりませんか?

ほっとファミリーとは、自分の家庭で暮らすことのできない子どもを養育縁組を目的とせず、一定期間、自宅で養育していただく家庭のことです。養育家庭が増えることで、子どもたちが地域で生活することができる機会が増えます。あなたもほっとファミリーになりませんか。

◎ほっとファミリーになるための要件など詳しくは、お問い合わせください。

問 江東児童相談所養育家庭担当 ☎3640-5432

●養育家庭体験発表会

ほっとファミリーの心温まる体験を聞いてみませんか。

日 12月9日 日 14時～16時

場 タワーホール船堀5階小ホール

人 300人(申込順)

申 11月21日 日 9時から電話で、子ども家庭支援センター養育支援係 ☎3877-2433



食の安全・安心フォーラムin江戸川

「鶏肉」をテーマに講演や試食を行います。

日 26年2月5日 日 14時～16時

場 総合文化センター1階展示室

人 40人(抽選)

申 12月20日 日 までに電話またはファクシミリ(6面記入例参照)で、食品調整係 ☎3658-3177・☎3671-5798

緊急地震速報の試験放送を実施

日 11月29日 日 10時15分から

内 防災行政無線による全国一斉試験放送 ※10時10分ごろに事前放送、試験放送後に事後放送をします。

◎エリアメール、緊急速報メール、FM えどがわ、ツイッターなどでも情報をお伝えします。エリアメール、緊急速報メールは機種により、マナーモード中でも鳴動する場合があります。

問 危機管理係 ☎5662-2037

平成26年江戸川区成人式

対象の方には、12月に案内ハガキをお送りします。

日 26年1月13日 日

式典時間 11時30分～12時20分 ⇒ 区民課、小松川・小岩・鹿骨事務所管内にお住まいの方 / 13時30分～14時20分 ⇒ 葛西・東部事務所管内にお住まいの方

場 総合文化センター大ホール

人 平成5年4月2日～6年4月1日に生まれた方

問 青少年係 ☎5662-1629

退職後の健康づくりをサポート 「リズム運動 男性初心者教室」

リズム運動は、マンボやジルバといった社交ダンスのステップを基本とした軽運動です。男女共に長く楽しめる趣味として、くすのきクラブなどで親しまれています。

この教室は、男性を対象にした、やさしい内容となっています。新しい趣味として挑戦してみたい方はいかがですか。

日 26年1月12日～3月16日の毎週日(全10回)

場 時 下表のとおり

人 区内在住でリズム運動が初めての60歳以上の男性各30人(申込順)

申 11月20日 日 9時から電話で、生きがい係 ☎5662-0039

会場名	時間
小岩区民館	13時～15時
葛西区民館	10時～12時
コミュニティプラザ之江	

※申し込み状況によって、会場が変更になる場合があります。

篠崎文化プラザの催し

①シノプラ・ロビーコンサート

日 11月28日 日

時 13時30分～14時・15時～15時30分

出 ソプラノ・市村頼子、ピアノ・深野理恵

②ペン習字「年賀状の書き方教室～年賀状の表書きと心を伝える一言～」

日 12月7日 日

時 ①18時～18時55分・②19時～20時

人 ①小・中学生10人、②高校生相当以上の方10人(いずれも申込順)

¥500円 師 書道・ペン習字師範・中里彩景 持 ボールペン

③お部屋すっきり! おそうじ風水教室

日 12月8日 日 14時～15時30分

人 16歳以上の方20人(申込順)

¥500円

師 おそうじ風水アドバイザー・堀田おさむ

④漢方アロマ講座「フルーツでつくるかわいいアロマ～クリスマスポマંダーづくり～」

日 12月9日 日 13時30分～15時30分

人 20人(申込順)

¥2500円

師 漢方上級スタイリスト・山田信子

⑤面白いスクエアダンス初心者講習会

日 12月12日 日 18時30分～20時30分

人 32人(申込順)

¥500円 師 松永寿康

持 動きやすい服装

《場申 ①直接会場へ、②～⑤11月21日 日 14時から電話で、篠崎文化プラザ ☎3676-071

区民農園利用者募集

募集農園 右下表のとおり

利用期間 26年4月1日～28年2月29日

利用区画 1世帯1区画(約15㎡)

次の全ての条件を満たす方⇒区内在住/期間中、農園を耕作する熱意がある/自主清掃ができる/規則を守って利用できる/26年4月1日現在、継続して区民農園を利用していない

※26年2月28日に利用期限満了を迎える方は応募できません。

申し込みハガキ配布期間 12月5日(日)まで

申し込みハガキ配布場所 産業振興課(区役所1階2番)、区役所1階総合案内、各事務所・区民館・コミュニティ会館

※区役所警備員室(東棟1階)でも配布します(日～金=17時～21時、土日祝=8時30分～19時)。

申込先 申し込みハガキに必要事項を記入し、12月5日(日)までに(株)フルタイムシステムへ郵送(消印有効)、または産業振興課へ持参

次の場合は無効となります⇒希望農園を2つ以上記入/同一世帯で複数申し込み/他人の名前を使っての申し込み/返信用切手を貼っていない、記載漏れがあるなどの不備

利用者の決定 資格審査を行い、募集数を超えた場合は抽選

抽選会 26年2月5日(日)10時からグリーンパレス集会室405で実施 ※観覧を希望する方は直接会場へ。

結果通知 2月14日(金)以降に申込者全員へ通知

利用手続き 3月24日(日)から

※当選した方には日時・会場のお知らせと必要書類をお送りします。

利用料 1万4000円

連絡員 利用者同士や管理会社(株)フルタイムシステム)との連絡・調整のため、各農園から数人選任します

(株)フルタイムシステム

☎3866-1713(日～金)9時～17時(祝を除く)



募集する区民農園

農園名	所在地	区画数
北小岩第3	北小岩6-38	42
北小岩第6	北小岩8-24	49
興宮	興宮町13	49
鹿骨2丁目	鹿骨2-30	51
篠崎町3丁目	篠崎町3-15	46
瑞江3丁目	瑞江3-27	27
江戸川2丁目	江戸川2-13	31

農園名	所在地	区画数
下今井第2	江戸川5-10	22
江戸川5丁目	江戸川5-5	79
雷	東葛西9-12	57
新堀1丁目	新堀1-37	27
東葛西7丁目	東葛西7-25	60
東瑞江第1	東瑞江1-6	14

※募集する区画数は、一部変更する場合があります。

ふれあい農園で収穫体験をしませんか

農家の方が作った小松菜を、皆さんで収穫しませんか。

収穫期間 12月21日～26年1月31日

収穫場所 長島農園(北篠崎2-13) ※車での来園は不可。

区内在住の方70世帯(抽選)

¥3000円(約6㎡)

申込 往復ハガキ(6面記入例参照)で12月2日(日)までに郵送(消印有効)、〒132-8501(住所不要)産業振興課農産係 ☎5662-0539

※申し込みは1世帯1枚。抽選結果は、申込者全員に送付します。



えどがわエコセンターの催し

① 樹と友達になろう～樹木や生き物を観察しよう～

日 12月3日(日) 9時30分～11時30分

場 皇居東御苑(千代田区) ※大手門前集合(交通費は自己負担)。

人 25人(申込順) 師 樹木医・小池伸男 持 帽子、水筒 ほか

② エコ料理でおせち

なます、伊達巻、八幡巻などのおせち料理を作ります。

日 12月7日(日) 10時30分～13時

場 清新町コミュニティ会館 人 20人(申込順)

¥800円(材料費) 持 エプロン、三角巾、ハンドタオル

《申込》11月21日(日)10時から①電話またはファクシミリ(6面記入例参照)で、②電話で、えどがわエコセンター ☎5659-1651・FAX 5659-1677

図書館へ行こう!

催し	日時	対象	会場・申し込みなど
子ども会 (☑)「しょうぼうじどうしゃじぶた」(ほか)	11月23日(日) 14時～15時	3歳以上(保護者同伴)～小学生100人(先着順)	出 劇団風の子北海道 場 小岩図書館 ☎3672-0251
おはなし会スペシャル (☑)①「汽車ぼっぼ」ほか、②「ふしぎな家」(ほか)	11月30日(日) ①14時～14時30分 ②14時40分～15時10分	①幼児(保護者同伴) ②小学生 ※各20人(先着順)。	出 おはなしねむの木・清水典子 場 小松川図書館 ☎3684-6381
おはなしクレヨンクリスマススペシャル (☑)ブラックパネルシアター「赤はなのトナカイ」(ほか)	11月30日(日) 14時～15時	乳幼児～小学生と保護者50人(先着順)	出 おはなしクレヨン 場 葛西図書館 ☎3687-6811
伝統JAPAN Vol.2 「薩摩琵琶の調べとその魅力」	12月1日(日) 14時～15時30分	50人(先着順)	出 田中錦煌、田中錦彩 場 中央図書館 ☎3656-6211
おはなし会クリスマススペシャル (☑)ブラックパネルシアター「スノードーム」(ほか)	12月1日(日) 14時～15時	幼児(保護者同伴)～小学生	場 松江区民プラザ 出 おはなしクレヨン 場 松江図書館 ☎3654-7251
大人のための朗読会 「みちくさ朗読会～冬の巻～」	12月1日(日) 14時～15時10分	中学生以上の方50人(先着順)	出 劇的語りユニットWai 場 東部図書館 ☎5666-1022
クリスマスおはなし会スペシャル	12月8日(日) 14時～15時	幼児(保護者同伴)～小学生50人(先着順)	場 東葛西コミュニティ会館 場 東葛西図書館 ☎5658-4008
Christmas Jazz Night in 2013	12月15日(日) 17時30分～19時	80人(申込順) ※未就学児の同伴不可。	出 ボーカル・U、ピアノ・井上ゆかり 場 11月21日(日)9時から電話で、西葛西図書館 ☎5658-0751

穂高荘・塩沢江戸川荘

26年3月分宿泊申し込みを電話で受け付けます

受付開始日 12月1日(日)

受付時間 9時～17時

※受付開始日のみ、予約が重なる日は抽選。12月2日(日)以降は申込順。

団体貸し切り日 塩沢江戸川荘⇒26年3月2日(日)～5日(日)

穂高号・塩沢号運行予定 右表のとおり

穂高荘⇒春を先取りしたコースが満載! 早咲きの河津桜やイチゴ狩りなど、楽しみいっぱい。なお、穂高荘は12月9日(日)～13日(金)は休館です。

塩沢江戸川荘⇒新企画「新潟酒の陣」コースが登場! 約90社・500種類以上の地酒を多彩な料理とともに味わっていただけます。

《問・申込先》

穂高荘予約センター ☎5662-7051 / 塩沢

江戸川荘予約センター ☎0120-007-095

●穂高号・塩沢号運行予定

穂高号 (穂高荘 ☎0263-83-3041)	
1日(日)～2日(日) 1泊	秋間梅林と安曇野ちひろ美術館
1日(日)～3日(日) 2泊	雪の北アルプスを望む新穂高ロープウェイ
3日(日)～6日(日) 3泊	早春の安曇野巡り 修善寺温泉(1泊)と河津桜
5日(日)～7日(日) 2泊	善光寺・小布施とカリカリ梅の工場見学
7日(日)～9日(日) 2泊	アサヒビール神奈川工場見学と城下町松本
9日(日)～11日(日) 2泊	信州須坂しあわせ雑祭り
11日(日)～14日(日) 3泊	春のお伊勢参り(穂高荘2泊・伊勢1泊)
11日(日)～14日(日) 3泊	穂高荘で温泉を楽しむ4日間
13日(日)～15日(日) 2泊	奈良井宿とかんてんばばガーデン
14日(日)～16日(日) 2泊	世界遺産 合掌造りの里白川郷
15日(日)～16日(日) 1泊	逆さ富士と軽井沢アウトレット
16日(日)～18日(日) 2泊	息をのむ大自然 駒ヶ岳千畳敷カール
16日(日)～21日(日) 5泊	穂高荘で温泉を楽しむ6日間
18日(日)～20日(日) 2泊	江戸時代にタイムスリップ 妻籠宿・馬籠宿
21日(日)～22日(日) 1泊	ぶんぶく茶釜の茂林寺と諏訪イチゴ狩り
21日(日)～23日(日) 2泊	諏訪湖水陸両用バスとイチゴ狩り
22日(日)～23日(日) 1泊	富士花鳥園と諏訪イチゴ狩り
23日(日)～25日(日) 2泊	桜の明治村
25日(日)～27日(日) 2泊	小京都 飛騨高山の雑まつり
27日(日)～29日(日) 2泊	桜が咲き誇る国宝犬山城
29日(日)～30日(日) 1泊	甲斐武田神社の桜と上田城
29日(日)～31日(日) 2泊	小布施散策としだれ桜の身延山久遠寺

塩沢号 (塩沢江戸川荘 ☎025-783-4701)	
9日(日)～11日(日) 2泊	直行直帰 スキー&ゆつたりのんびりフリープラン
11日(日)～13日(日) 2泊	伊沢和紙工房見学とまつだい芝峠温泉
13日(日)～14日(日) 1泊	世界遺産登録を目指す富岡製糸場見学
14日(日)～16日(日) 2泊	新潟県内90の蔵元が集う新潟酒の陣
16日(日)～18日(日) 2泊	歴史と醸造のまち撰田屋散策
18日(日)～20日(日) 2泊	石川雲蝶ゆかりの開山堂と雪景色の只見線
20日(日)～21日(日) 1泊	ひな雪見がざりの牧之通りと越後湯沢でイチゴ狩り
24日(日)～26日(日) 2泊	早春の阿賀野川ライン下りと新潟ふるさと村
26日(日)～28日(日) 2泊	春を告げる越後雪割草街道の旅
28日(日)～30日(日) 2泊	春休み企画 富岡製糸場と群馬サファリパーク
30日(日)～31日(日) 1泊	春休み企画 木枯らし飯次郎のふるさと三日月村を訪ねて
31日(日)～4/1(日) 1泊	春休み企画 見て触れて確かめて楽しむ上越科学館

往復観光コース

穂高号⇒こんにやく博物館、海野宿、安曇野ちひろ美術館、諏訪食祭館

塩沢号⇒箕郷梅林、水沢観音、富岡製糸場、一之宮貫前神社

ウォーキングフェスタえどがわ2018

日 11月23日(日) 9時から(雨天実施) 場 水辺のスポーツガーデン多目的広場 問 スポーツ係 ☎5662-1636

印のあるものは直接会場へ(印のあるものは要申し込み) 印のないものは無料 同記事内の共通事項 印のあるものは主に子ども・親子が対象、または内容が子育てに関するもの

青少年の健全育成を目指して 青少年委員制度が60周年を迎えました

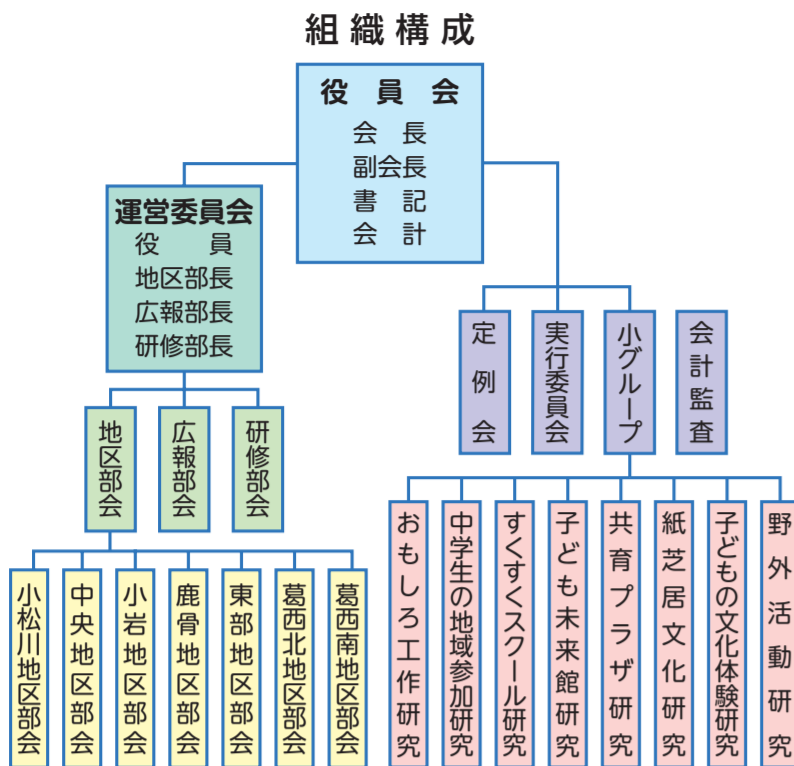

(24・25年度)

青少年委員の役割

- 青少年への余暇指導
- 青少年団体の育成
- 青少年の指導者に対する援助
- 官公署および青少年育成団体が行う青少年教育事業への協力
- 青少年教育の振興

青少年委員の活動内容

- 江戸川区子ども会連合会との連携
- 子ども会結成の援助や運営・活動指導
- 青少年指導者の育成
- 地域行事の企画立案・運営・指導
- PTAや町会・自治会、子ども会などの団体間の連絡調整 ほか

さまざまな体験が子どもを成長させます



江戸川区青少年委員会第10代会長
田中 稔 家 さん

私は昭和35年から22年間、青少年委員として活動しました。委員で定期的に集まって研修を行うほか、子ども会のキャンプファイヤー指導、銭湯の脱衣所を借りて保護者の方に教育映画を見てもらう活動、図書館に協力してもらい地域の会館で本を貸し出す活動などにも携わりました。特に印象に残っているのは、夏休みに実施した「おとぎバス」です。子どもたちに行き先を知らせない、わくわくバスツアー。海に行くことが多かったのですが、昔は娯楽が少なかったから、貴重な体験だったと思います。いつごろからか、年齢の異なる子どもと遊ぶ機会が減って主体的に工夫して熱中することが少なくなり、テレビゲームやスマートフォンなどで遊ぶ子が増えましたね。もっといろいろな年齢の子どもと遊ぶ時間を増やし、友達を作って、想像力や思いやりの心を育ててほしいと思います。

昭和37年



ジュニアリーダー講習会

昭和44年



キャンプファイヤー



昭和28年に東京都において青少年委員制度が発足してから、今年で60周年を迎えました。青少年委員は、区内各地区の青少年育成地区委員会から推薦され、区長から委嘱を受け活動しています。これまでに538名、現在は61名の青少年委員が未来を担う子どもたちの健全育成を推進するため、地域に根ざした活動に取り組んでいます。

青少年係 ☎5662-1629

おもしろ工作研究

子どもたちに、失われがちな物作りの機会を提供し、「手作りの大切さ」や「体験することの大切さ」などを学んでもらう手作り工作を研究しています。



中学生の地域参加研究

中学生が積極的に地域活動に参加できる機会と場所を作り、若い力が地域で生きる実績を重ねてもらうことで、次世代の地域のリーダー育成を行っています。



ふれあいドンドコパーク

すくすくスクール研究

すくすくスクールの児童の育成に、青少年委員がどのように関わり、実践的な活動ができるかを研究しています。



子ども未来館研究

子ども未来館の事業をサポートし、子どもたちに研究心を持ってもらうための講座の企画・運営を行っています。



大工さんにちようせん!

小グループによる研究活動

青少年委員の活動の大きな特徴に、小グループ活動があります。2年(1期)ごとに青少年委員が研究したい分野を考え、グループで活動を行っています。今期は8グループが活動しています。研究で習得した技術や能力を、地域での活動で実践しています。

共育プラザ研究

地域や学校と共育プラザに通う子どもたちをつなぎ、共育プラザを多くの人に知ってもらうための活動をしています。



紙芝居文化研究

紙芝居文化を研究し実践することで、子どもたちのコミュニケーション方法を習得するとともに、子どもたちに楽しみながら想像力を伸ばしてもらえオリジナルの紙芝居を作成しています。



子どもの文化体験研究

子どもたちが、地域の伝統・文化や人と触れ合うことで、地域に対する愛着と誇りを持った感性豊かな人間性を育むことを目的に活動しています。



野外活動研究

自然体験活動の楽しさや技術の習得を地域の子どもたちに伝えるために、野外での活動を研究しています。



地域と子どもを結ぶ架け橋に

江戸川区青少年委員会会長
(東京都青少年委員会連合会会長) 宮本道子 さん



青少年委員は、青少年の健全育成を目指し、地域や諸団体をつなぐ、いわば「良寛さん」のような活動をしています。具体的には、地区委員会を中心に活動し、町会・自治会や学校・PTA、子ども会への支援など、子どもたちのために何かしたいときのアドバイザーであり、地域の団体間をつなぐコーディネーターです。

時代に即した活動を行うため、定例の講習会や研修、グループ研究などで資質の向上に努め、よりよいアドバイスができるよう心掛けています。例えば、



ブルージャージが目印です

中学生の地域参加研究から生まれたイベントの「ふれあいドンドコパーク」では、おまつりの企画運営を中学生に任せ、中学生が地域の核になるという考え方を実証しました。

私たち青少年委員の活動を多くの人に知っていただき、活用してもらえとうれしいですね。区や地域の行事などではブルージャージを着ていますので、気軽に声を掛けてください。

区の行事にも協力しています



江戸川区花火大会の警備



江戸川区民まつりでのブース運営

60周年記念イベント

直接会場へ

ふれあいフェスティバル

～ありがとう 地域に感謝とつながりを～

日時 12月8日(日)13時～16時

会場 タワーホール船堀
1階展示ホール

青少年委員の活動を、展示や実演で紹介します。オリジナルの紙芝居や工作教室、すくすくスクールや共育プラザによるステージ発表もあります。ぜひ、ご家族でお越しください。





情報 たからばこ

申し込み記入例

- ①催し名・コース (希望日・時間)
- ②郵便番号・住所
- ③氏名(フリガナ)
- ④年齢(学年)
- ⑤連絡先(電話・FAX番号など)

※往復ハガキの場合は、返信用にも住所・氏名を記入。

- 原則①～⑤を全て記入
- 区内在勤・在学の場合は⑥勤務先・学校名を記入
- 記事内に指定がある場合は⑦のそのほか記載事項を記入
- 原則1人1枚(重複申し込みは無効)

※対象者は原則、区内在住・在勤・在学の方です。

講座・教室

地域スポーツ講座「ドッチビー」

日場①11月30日(日)、12月1日(日)西一之江小学校体育館/②12月1日(日)・8日(日)9時30分～11時30分南葛西小学校体育館/③12月7日(日)・8日(日)第三松江小学校体育館 時①③10時～12時/②9時30分～11時30分 ¥1回100円(小学生以下50円) 運動着、室内用運動靴 問スポーツ係☎5662-1636

中高年スポーツ教室

- ①東部地区「ウォーキング」 日11月24日(日)、12月1日(日)9時～13時 場東部区民館前集合
- ②鹿骨地区「ストレッチ・レクダンス」 日11月30日(日)、12月7日(日)19時～21時 場鹿骨区民館
- ③小松川地区「ウォーキング&ストレッチ」 日12月8日(日)9時30分～11時30分 場小松川さくらホール 《人》40歳以上の方 《料》1回10円 《持》運動着、飲み物、室内用運動靴(②のみ) 《問》スポーツ係☎5662-1636

江戸川区医師会区民公開講座

日11月26日(日)19時～20時 場篠崎コミュニティホール 内「大腸がん検診の現状と今後の対策」 人60人(先着順) 師日本消化器内視鏡学会指導医・神保勝一 場江戸川区 問江戸川区医師会☎3652-3166

区民初心者パソコン教室

日12月10日(日) 時午前コース⇒9時30分～12時30分/午後コース⇒13時30分～16時30分 場タワーホール船堀3階産業振興センター 内マウスの操作、文字の入力方法ほか 人パソコン初心者各コース12人(抽選) ¥1000円 場江戸川区 問往復ハガキ(記入例参照)で12月2日(日)までに郵送(必着)、〒132-0034 小松川4-98 江戸川北法人会☎3681-3474

催しもの

リハビリ・運動相談(予約制)

けがや病気による身体障害・高次脳機能障害・言語障害・嚥下障害、足腰の筋力低下、ひざ痛、腰痛、メタボリックシンドローム予防の方などのリハビリや運動などについて、理学療法士・作業療法士・言語聴覚士が相談に応じます。日場下表のとおり 人各4人程度(申込順) 問11月21日(日)9時から各会場に電話で

日時(12月)	会場(健康サポートセンター)
2日(日) 14時～16時	葛西 ☎3688-0154
9日(日) 9時～11時	鹿骨 ☎3678-8711
13日(木) 14時～16時	小松川 ☎3683-5531

依存症講演会「きちんと知ろうお酒と健康～お酒とのイイ関係・アブナイ関係～」

日12月12日(日)14時～16時 場総合文化センター2階会議室 人50人(申込順) 師船橋北病院院長・赤澤滋 問11月21日(日)9時から電話で、中央健康サポートセンター☎5661-2467

子ども家庭支援センターボランティアによるイベント

日①12月6日(日)パネルシアターほか/②12月19日(日)絵本、紙芝居、手遊び 時10時30分～11時 人未就学児と保護者 出①おはなしクレヨン、②おはなしたまご 場問子ども家庭支援センター(勤労福祉会館内) ☎3877-2460

第17回新田コミュニティ会館サークル発表会

日12月1日(日)9時～15時(雨天実施) 内ステージ発表、作品展示、模擬店 場問新田コミュニティ会館 ☎5658-7211

第40回福祉作業所もちつきまつり

現役力士による迫力満点の餅つきとつきたてのお餅(無料)をお楽しみください。日12月7日(日)11時～14時30分(雨天実施) 内式典(11時30分)、餅

つき、模擬店、アトラクション、バザー、ドーナツの販売ほか 場問福祉作業所☎3657-1971

総合文化センターの公演 区民先行予約受け付け

佐村河内守作曲 ピアノ・ソナタ第1番&第2番 12月14日(日)の一般発売に先行して予約を受け付けます。日26年4月26日(日)15時開演 場小ホール 人100席(抽選) ¥3500円 問往復ハガキ(記入例参照・希望枚数(4枚まで)も記入)で11月27日(日)までに郵送(必着)、〒132-0021 中央4-14-1 総合文化センター区民先行予約受付係 ☎3652-1106 ※席は指定できません。

新川亭寄席 年忘れお楽しみ演芸会

日12月15日(日)14時～15時30分 人80人(申込順) ¥区民1000円、一般2000円(前売り1500円) 出春風亭百栄、三升家う勝、めおと楽団ジキジキ 場問11月21日(日)10時から電話または窓口で、新川さくら館(船堀7-15-12) ☎3804-0314

りんご風呂

日11月24日(日) 場区内各公衆浴場 ¥通常料金 出公衆浴場組合江戸川支部 後江戸川区 問商工勤労係☎5662-0523 ※各浴場でりんごをプレゼントします(先着順)。

環境をよくする 絵画コンクール作品展示

児童・生徒による、受賞作品の数々をご覧ください。 葛西地区 日11月22日(日)～24日(日) 場葛西区民館 問葛西事務所地域サービス係☎3688-0431 小岩地区 日11月23日(日)～12月1日(日) 場小岩アーバンプラザ 問小岩事務所地域サービス係☎3657-7836 《時》9時～21時30分 《注》環境をよくする地区協議会 《場》江戸川区

えどがわ&中葛西フェスタ～防災をたのしく学ぼう!～

日12月1日(日)11時～15時 内防災体験プログラムスタンプラリー(人150人(先着順)・抽選で景品あり)、障害者就労支援施設による模擬店・物品販売ほか 出場問就労移行支援事業所ナチュラ(中葛西2-8-3) ☎6808-5291

中小企業向けセミナー

- ①補助金(競争的資金)活用セミナー～申請の流れと成功事例の紹介～ 日12月3日(日) 人70人(申込順) 師中小企業診断士・森尾浩司
- ②広がるメコン経済圏・最新ビジネス

情報 日12月10日(日) 人100人(申込順) 師流通科学大学教授・上田義朗 《時》14時～16時 《場》タワーホール船堀①4階研修室・②2階桃源 《注》江戸川区 《注問》電話で、東京商工会議所江戸川支部☎5674-2911

区民向け不動産講演会

日12月5日(日)14時～16時20分 場タワーホール船堀2階桃源 内第1部「相続税の変更および遺言の対処について」、第2部「認知症サポーター養成講座」 注問全日本不動産協会江戸川支部☎5663-7704=10時～16時(日を除く)

コラボ産学官参加大学「第9回研究成果発表会」

大学・高専発の新技术、産学連携による研究成果などを紹介します。商品開発や販路開拓にお役立てください。 日12月6日(日)13時～17時10分 場タワーホール船堀3階産業振興センター 人中小企業者ほか 出江戸川区ほか 注問電話またはファクシミリで、コラボ産学官☎5696-9425・☎3877-1207

お知らせ

成人歯科健診は11月30日(日)まで

区内指定歯科医療機関(ステッカーが貼ってあります)に直接予約し、受診してください。内むし歯・歯周病・噛み合わせなど、口の健康に関する検査 人昭和18・23・28・33・38・43・48・53・58・63年、平成5年生まれの区民の方 ¥無料(治療は有料) 問健康推進課推進係☎5661-2462

都市計画案の縦覧

次の都市計画案を縦覧できます。なお、意見のある方は意見書を提出できます。内容=①「江戸川五丁目付近地区地区計画の決定」・②「高度地区の変更」・③「用途地域の変更」・④「古川親水公園沿線景観形成地区地区計画の変更(廃止)」・⑤「江戸川春江付近土地区画整理事業の変更」 縦覧・意見書提出期間=11月29日(日)～12月13日(日) ※日を除く。縦覧場所は①～⑤都市計画課(区役所第三庁舎1階)、③⑤東京都都市計画課(都庁第二庁舎21階) 意見書提出先=①②④→都市計画課、③⑤→東京都都市計画課 問都市計画係☎5662-6369

ファミリーサポートに参加しませんか

子育てを地域で助け合う活動の説明・研修会です。日12月9日(日) 場勤労福祉会館 内時説明会⇒10時～11時30

イベントカレンダー 内容・定員・持ち物・申し込み方法など、詳しくはお問い合わせください。

催し	日時	会場	費用	問い合わせなど	催し	日時	会場	費用	問い合わせなど
弁護士などによる「不動産無料相談会」	11月26日(日) 13時～16時	タワーホール船堀3階産業振興センター	なし	主問電話で、全日本不動産協会江戸川支部 ☎5663-7704=10時～16時(日を除く)	チャリティー舞踊会 PART14	11月30日(日) 11時開演	直タワーホール船堀5階小ホール	なし	主問日本舞踊にチャレンジする会・島田 ☎3650-1667
第17回全国水声書展	11月30日(日)～12月2日(日)10時～17時(12月2日は15時まで)	市川市文化会館(市川市大和田1-1-5)	なし	主問水声書道協会 ☎3680-6361=日(日)16時～19時	ふれあい茶席(人各回15人)	12月1日(日) 13時から・14時から	一之江抹香亭	300円	問11月21日(日)9時から電話で、えどがわ環境財団みどりの推進係 ☎5662-6738

江戸川農産物直売会 小松菜をはじめ季節の区内産新鮮野菜や鉢花などを販売します。日11月28日(日)9時～12時 ※売り切れ次第終了。場直JA東京スマイル新葛西支店(北葛西4-25-24) 問農産係☎5662-0539

凡例 日日時(日程) 時間 場所 内容 人定員(対象) ¥費用 師講師 出出演 持ち物 主催 共催 後援 協力 申し込み 問い合わせ 電子メール ホームページ

分、基礎研修会⇒12時20分～15時20分
※活動を行うためには両方の受講が必要。
☑昼食(両方受講する方)
☑電話で、ファミリー・サポート・センター☎3877-2560

特別区立幼稚園妊娠出産休暇・育児休業補助教員採用候補者(登録者)の募集

昭和28年4月2日以降生まれで、幼稚園教諭普通免許を有し、国公私立幼稚園で正規任用教員として1年以上の経験がある方
選考=書類選考(新規応募者などは面接も実施)
申所定の申込書に記入し、本人が12月2日(日)・3日(月)に持参
※過去5年間に特別区立幼稚園の臨時的任用教員として勤務実績がある更新の方は郵送も可(11月22日(金)までの消印有効)。
☑特別区人事・厚生事務組合教育委員会事務局人事企画課採用選考担当☎5210-9857
※区教育委員会指導室(区役所4階6番)でも申込書を配布。

(仮称)発達障害相談センター発達障害専門相談員(非常勤)募集

雇用期間=26年4月1日～27年3月31日
勤務日=日～日 8時45分～17時15分(☑☑を除く週4日・週30時間)
☑グリーンパレス ☑発達障害児(者)の相談・発達検査、ケースワーク業務
☑次の①～③全てを満たす方若干名=

①臨床心理士または臨床発達心理士の資格を有し、WISC-IV、新版K式発達検査、田中ビネー検査などの発達・知能検査ができる、②発達障害に関わる民間支援機関および行政機関で相談業務の実務経験が3年以上ある、③パソコンの基本操作が可能
報酬=月額26万4500円(予定)
※交通費の支給は月額3万円まで。
☑☑履歴書(写真貼付)、資格証明書の写し、返信用封筒(80円切手を貼付)、小論文「発達障害児(者)の相談およびケースワーク業務において大切なこと、あなたにできること」(1200字以内・自筆)を11月29日(金)までに持参または郵送(必着)、〒132-8501(住所不要)
障害者福祉課発達障害調整係☎5662-1291
※書類選考の上、12月15日(日)に面接を実施。提出書類は返却できません。詳しくは、区ホームページ内の「採用・募集情報」を必ずご確認ください。

23区合同説明会

☑26年1月12日(日)10時～16時
☑國學院大學(渋谷区東4-10-28)
☑試験の概要、各区の業務、技術・専門職の個別相談ほか
☑26年度以降の採用試験の受験希望者4000人程度(抽選)
☑☑特別区人事委員会ホームページまたは往復ハガキ(記入例参照・生年月日・希望職種・質問(50字以内)も記入)で12月18日(金)までに郵送(消印有効)、

〒102-0072 千代田区飯田橋3-5-1
特別区人事委員会事務局任用課☎5210-9787

消費税価格転嫁等総合相談センターが開設しました

専用ダイヤル=☎0570-200-123
相談受付時間=日～日 9時～17時
☑☑転嫁・広告・宣伝・消費税の総額表示・便乗値上げなどに関する問い合わせ

☑江戸川北税務署☎3683-4281・江戸川南税務署☎5658-9311

証明書自動交付機の利用休止

12月7日(日)・8日(月)・21日(日)～23日(火)は、システム機器交換のため、区内に設置してある全ての証明書自動交付機が利用できません。
☑住基管理係☎5662-1698

～スポーツ施設の教室～(除外日など詳しくはお問い合わせください)

Table with columns: Course Name, Day, Start Time, Duration, Enrollment, Fee. Includes sections for Sports Center (Sports Classroom) and Land Sports Field Classroom.

Table with columns: Classroom Name, Schedule/Start Time, Enrollment (Priority), Fee. Includes EDORIKU Naita Record Class.

場☑陸上競技場☎3878-3388

Table with columns: Course Name (Target), Day, Start Time, Duration, Enrollment (Priority), Fee. Includes sections for Gymnasium Classroom and Water Classroom.

休日・夜間急病診療

受診の際は、健康保険証などを持参してください

江戸川区医師会休日・夜間急病診療所(小児科・内科のみ)

診療時間 ☑☑9時～17時☎3655-5151/☑☑21時～翌朝6時☎3651-5270
診療場所 中央4-24-14(江戸川区医師会館内)
※応急処置のため、薬の処方是最小限となります。

医療機関のご案内

- 江戸川区医師会テレホンセンター(☑☑9時～17時)☎3651-5270/☑☑3654-4902
●東京都保健医療情報センター「ひまわり」(24時間)☎5272-0303/☑☑5285-8080
●東京消防庁救急相談センター(24時間)☎#7119/ダイヤル回線☎3212-2323

休日急病当番医(急病のみ、往診不可) 診療時間9時～17時

☑小児科 ☑内科 ☑眼科 ☑耳鼻咽喉科 ※外科は、救急病院をご利用ください。

Table with columns: Date, Clinic Name, Address, Phone Number. Lists on-call doctors for Nov 23, 24, and Dec 1.

江戸川区歯科医師会休日歯科応急診療所(要予約)

診療時間 9時～17時(受け付けは16時30分まで) ☎・☑☑3672-8215
診療場所 東小岩4-8-6(江戸川区歯科医師会館内)

休日応急当番接(整)骨院(施術時間9時～17時)

Table with columns: Date, Clinic Name, Address, Phone Number. Lists on-call chiropractors for Nov 23, 24, and Dec 1.

11月25日(月)～12月1日(日)は犯罪被害者週間

犯罪被害者とその家族は、うわさや中傷など、さまざまな被害に苦しんでいます。周囲の理解と温かい支援が必要です。☑法務担当係☎5662-6264

直印のあるものは直接会場へ(申印のあるものは要申し込み)
¥印のないものは無料
同記事内の共通事項
印のあるものは主に子ども・親子が対象、または内容が子育てに関するもの



もうやめて！ 歩きたばこ・ポイ捨て

区では、「江戸川区歩行喫煙及びポイ捨ての防止等に関する条例」により、公共の場所での歩きたばこやポイ捨てを禁止しています。
今後も、区民の皆さんと協力し、喫煙ルールを呼び掛ける啓発活動を粘り強く行っていきます。
問 環境推進課推進係 ☎5662-1991



子どもたちも見ています！ あなたのマナー

歩きたばこやポイ捨ては、みんなが迷惑している行為です。

- **たばこの火が危ない！**
たばこを持つ手は、子どもたちの顔の高さにあります。たばこの火が顔や目に当たってしまうと、思いもよらない大けがにつながります。
- **ポイ捨ては絶対やめて！**
美観を損ねるだけでなく、火災の原因にもなり大変危険です。
- **たばこの煙が苦しいよ！**
たばこを吸わない人にとって、わずかな煙でも大変迷惑です。

「歩行喫煙等防止員」が区内各駅周辺を巡回中

26年2月末日(予定)まで、歩行喫煙等防止員が区内各駅周辺を日~日の10日間、各駅2~3回ずつ巡回活動し、歩行喫煙者などに声掛けを行っています。24年度よりも巡回日数を増やし、条例の周知とマナーの向上を図ります。

葛西駅での活動の様子



自然動物園 干支イベント「動物園にお馬さんがくるよ！」

来年は午年。自然動物園にポニーランドのポニーたちがやってきます。年賀状用や遊びに行った記念に、ポニーと一緒に写真を撮りましょう！

- 日 11月24日 日 10時~14時45分 場 行船公園内噴水広場
- 内 ポニーの出張乗馬 (小学生以下の方) ⇨ 10時~10時45分、13時~13時45分
ポニーと記念撮影 ⇨ 11時~11時45分、14時~14時45分
- 問 自然動物園 ☎3680-0777



江戸川緑化協力会が都市緑化功労者 国土交通大臣表彰受賞

「江戸川緑化協力会」が、10月30日に国土交通大臣から表彰を受けました。

今回の受賞は、区内各地の催しで緑化相談などを行い、区民が緑と触れ合う機会を積極的に提供するなどの活動が評価されたものです。

問 えどがわ環境財団みどりの推進係 ☎5662-6738



区公式HPが12月6日金からリニューアル!

区公式ホームページがリニューアルします。全体のデザインやページ構成を変更し、知りたい情報が探しやすいホームページになります。

問 <http://www.city.edogawa.tokyo.jp/>



問 区政案内係 ☎5662-6168

なぎさポニーランド 蹄鉄でクリスマス飾りを作ろう

ポニーランドの馬が使った蹄鉄を利用して、クリスマス飾りを作ります。

日 12月8日 日 13時30分~15時30分

人 小学生20人 (抽選)

場 申 11月21日

困~24日に電話で、なぎさ

ポニーランド

☎5658-57

20



男女共同参画セミナー 子育て応援講座

パパと一緒に 吹奏楽♪ クリスマスライブ

日 12月15日 日 10時30分~12時

場 タワーホール船堀 5階小ホール

人 小学3年生以下のお子さんと父または保護者80組 (申込順)

※小学4年生以上の兄と姉の参加も可。
出 江戸川吹奏楽団

申 11月21日 日 9時から電話で、女性センター ☎5676-2455



グリーンパレス クリスマスディナー

鶴岡市や安曇野市、南魚沼市から直送された食材を使った和洋折衷の懐石料理を生演奏のステージとともに楽しみください。

日 12月21日 日

18時から

場 5階孔雀

人 80人

(申込順)

¥8000円

申 11月21日 日 10時から電話で、グリーンパレスマツヤ ☎3651-2228



第4回区議会定例会 11月28日 日 ~ 12月10日 日 開催予定 問 区議会事務局 ☎5662-5556