



# えどがわ

- 2 面 江戸川区都市計画審議会委員の募集  
「江戸川区手話言語条例(案)」への意見募集
- 3 面 住民基本台帳カードでe-Taxをご利用予定の方へ
- 8 面 南北交通(環七路線)の拡充について  
30年度 JR小岩駅駐輪場の定期利用申し込み

発行/江戸川区 編集/広報課 〒132-8501 江戸川区中央1-4-1 ☎3652-1151(代表) ☎3652-1109 🌐https://www.city.edogawa.tokyo.jp/

## 充実した毎日はリズム運動から 懐かしい音楽とともに心も体もリフレッシュ



船堀コミュニティ会館

リズム運動は、マンボやジルバといった社交ダンスのステップを基本とした、音楽に合わせて行う軽運動です。男女共に長く楽しめる趣味として、60歳以上の方を対象にくすのきクラブなどで、1万人以上の方に親しまれています。

皆さんもぜひ、リズム運動にチャレンジしてみませんか。

問生きがい係 ☎5662-0039

### 男性の皆さん！ リズム運動を始めてみませんか

リズム運動初心者教室受講生 須賀 良行さん



私は社交ダンスの経験がありませんでしたが、とても楽しく参加しています。ステップの種類が多く、最初は覚えるのが大変ですが、指導員さんから分かりやすく親切に教えてもらえるので、無理なく続けることができます。

リズム運動に関心のある方はぜひ、参加してみたいかがですか。



### 間違っても、忘れても、 心配無用です！

リズム運動指導員  
新井 恵子さん(左)、渡邊 朋子さん(右)

初めは緊張しながら教室に参加されていた方が、今ではほかの生徒さんたちと一緒に笑顔で練習に励んでいます。

ステップを間違えたり忘れてしまっても、私たちリズム運動指導員が、皆さんを優しく丁寧にサポートします。皆さんとお会いできることを楽しみにしています。

### リズム運動を始めたことで 健康への変化はありましたか (28年度 リズム運動初心者教室の修了者アンケート結果から)

体調が良くなった (肩こりや膝・腰痛が解消、食欲向上、熟睡できるようになった ほか) **39%**

体力がついた (姿勢改善、転倒防止 ほか) **29%**

ストレスがなくなった **13%**

その他(集中力が高まった ほか) **7%**

変化なし **12%**

実に**88%**の方が  
体に良いと実感

### 「リズム運動初心者教室」2時間の流れ

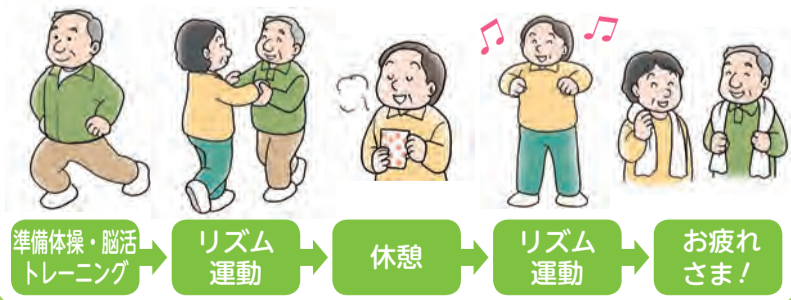

リズム運動初心者教室の詳細は8面へ

## 江戸川区都市計画審議会委員の募集

区では、暮らしやすく活力あふれるまちづくりを進めるため、まちづくりのルールや道路・公園などの計画の審議を「江戸川区都市計画審議会」で行っています。

今回、江戸川区都市計画審議会条例に基づき、審議会委員の一部を公募します。

**応募資格** 次の全ての要件に該当する方5人程度⇒区のまちづくりに関心があり、参画する意欲がある／区内在住の20歳以上で、原則として平日の会議(年3～4回程度開催)に出席できる／都市計画審議会委員の経験がない

**任期** 7月1日から2年間

**申問** 志望動機「江戸川区のまちづくりに対する想いや意見」(3000字程度・書式は自由)と履歴書(写真貼付)を1月11日(金)～2月7日(金)に郵送(消印有効)または持参、〒132-8501(住所不要)都市計画課都市計画係(区役所第三庁舎1階) ☎5662-6369

※書類選考の上、通過者は面接を実施(結果は応募者全員に通知)。

## 進学・海外留学する方のために 入学資金を融資あっせんします

お子さんが進学・海外留学する方のために、入学手続き時に必要な資金を区内信用金庫から低利で借りられるようあっせんします。

**対象となる学校** 私立の高等学校・高等専門学校・専修学校・短期大学・大学／外国の高等学校・短期大学・大学などへの海外留学  
※大学院は対象外です。

**融資対象** 入学手続き時に一括して学校へ納入する入学金など  
※既に学校へ納入した入学金や入学後に納入する費用、渡航費・滞在費などを除きます。海外留学は6カ月以上の留学に限りです。

**融資額** 高等学校など⇒10万～100万円／短期大学・大学・専修学校 専門課程・海外留学⇒10万～200万円

**利率** 年1.7%(1.2%を後日区が負担)

**返済期間** 融資を受けた翌月から6年以内

◎融資条件・必要書類など詳しくは、お問い合わせください。なお、取り扱う信用金庫での審査などに2週間程度かかります。入学金の納入期限に間に合うように、早めに手続きをしてください。

◎「入学資金融資あっせんのご案内」は、区ホームページでもご覧になれます。

**申問** 教育推進課庶務係(区役所4階7番) ☎5662-1621

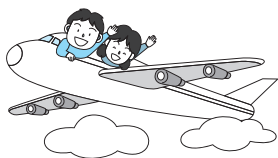

## 「外国人おもてなし語学ボランティア」育成講座 受講者募集

日本を訪れる外国人観光客などが安心して滞在できるよう、道案内などの手助けを行うボランティアを育成する講座です。

**日** 2月6日(日)13時～16時30分⇒おもてなし講座／8日(金)・15日(金)・22日(金)・26日(日)14時～16時⇒語学講座(中学校で学ぶ英語を用いた初級者向け)

**場** 小岩区民館

**人** 15歳以上(中学生を除く)の方36人(抽選)

※全5回の講座に全て出席できる方。一時保育あり(定員制)。

**共** 東京都

**申問** 往復ハガキ(6面記入例参照・氏名(フリガナをローマ字表記)・メールアドレス・一時保育利用の有無も記入)で1月17日(金)までに郵送(必着)または区ホームページの申し込みフォームから、〒132-8501(住所不要)オリンピック・パラリンピック推進担当課推進係 ☎5662-1524

※申し込み者全員にハガキまたは電子メールで結果を通知します。

▲申し込みフォーム QRコード

▲申し込みフォーム QRコード

## 「修理のお店」を募集します

区では、ごみ減量を進めるため、次の全てに該当する店舗を「修理のお店」として区ホームページなどで紹介しています。



**対象** 相談を無料で受けられること／自店で簡単な修理やリフォームができる／他店で購入した商品にも対応できる

※自動車修理・住宅リフォーム関連の店舗などは対象外。

**申問** 1月31日(金)までに電話で、ごみ減量係 ☎5662-1689

## 「江戸川区手話言語条例(案)」への意見募集

区では、手話への理解促進と手話の普及に関する基本理念を定め、全ての人が共生する地域社会の実現を目指し、手話言語条例を制定する準備を進めています。このたび、条例(案)を公表し、皆さんからの意見を募集します。なお、いただいた意見は、後日、区の考えと併せて公表します。

**意見書提出方法および期間** 住所・氏名・電話番号・区内在住または在勤・在学の別(そのほかの方は意見を提出する理由)を明記し、1月23日(金)までに郵送(消印有効)またはファクシミリ・持参・区ホームページから

**問・閲覧場所・提出先** 〒132-8501(住所不要) 障害者福祉課庶務係(区役所2階1番) ☎5662-0054・☎3656-5874

◎区ホームページでもご覧になれます。

## 盲導犬・介助犬・聴導犬の30年度前期給付申請を受け付けます

**対象者** 次の全てに該当する方

①都内に概ね1年以上居住している満18歳以上の在宅の方で、身体障害者手帳を持っている(盲導犬⇒視覚障害1級、介助犬⇒肢体不自由1・2級、聴導犬⇒聴覚障害2級)

②世帯全員にかかる28年中の所得税課税額の月平均が7万7000円未満である

③居住している家屋の所有者・管理者の承諾を得られる

④所定の訓練を受け、補助犬を適切に管理できる

⑤社会活動への参加に効果があると認められる

**申込受付期間** 1月24日(金)まで

**必要なもの** 次の全てのもの⇒身体障害者手帳／身体障害者補助犬給付申請書／誓約書／補助犬飼育同意書／世帯全員の所得税額が確認できるもの(課税証明書)／世帯全員の住民票の写し／印鑑

※申請の際には、補助犬訓練事業者への相談などが必要となりますので、事前にお問い合わせください。

**申問** 自立援助係 ☎5662-0062・☎3656-5874

## ファーマーズクラブ東葛西利用者募集

農業者による耕作指導の下、本格的な農業を体験できる「江戸川区ファーマーズクラブ東葛西」(東葛西8-15)の利用者を募集します。

**利用期間** 3月1日(日)～31年1月31日(日)

※希望者は、最長4回まで更新(1年ごと)できます。

**内** 区が指定した野菜の栽培

※耕作指導日は月2回(第1・3日予定)です。

**人** 区内在住の方12組(抽選)

※区民農園、ファーム・スイート・ファームと同時に利用はできません。

※複数の家族によるグループ申し込みはできませんが、団体利用の申し込みはできません。

**利用料** 5万円

※耕作指導・農器具利用料、種・苗・肥料・水道・ごみ処理代を含む。

**申問** 往復ハガキ(6面記入例参照)で1月19日(金)までに郵送(消印有効)、〒132-8501(住所不要)産業振興課農産係 ☎5662-0539

## 農業体験農園の利用者募集

農家による耕作指導の下、本格的な農業を体験できる農業体験農園「ファーム・スイート・ファーム」(鹿骨1-8)の利用者を募集します。

**利用期間** 3月1日(日)～31年1月31日(日)

※農園主との相談により、更新することができます。

**募集区画数** 10区画(予定)

※1区画約24㎡。募集数を超えた場合は抽選。

**内** 指定した野菜の栽培

※耕作指導日(土日を予定)

※駐車場はありません。

**利用料** 5万円

※耕作指導・農器具利用料、種・苗・肥料・水道代を含む。

**申問** 往復ハガキ(6面記入例参照)で1月20日(日)までに郵送(消印有効)、〒133-0073 鹿骨1-28-20 木村農園 ☎6638-7945(日)～(金)10時～17時

◎結果通知は申込者全員へ送付します。当選した方の利用手続きは、2月17日(日)を予定しています。

### 30年度 非常勤職員・臨時職員募集 (区立保育園、育成室)

雇用時期 4月1日回以降

職種・勤務時間など 下表のとおり

※勤務時間・募集人数・報酬・賃金はいずれも予定。

※週20時間以上勤務の非常勤職員は健康保険・厚生年金・雇用保険に加入(臨時職員は勤務条件による)。

※交通費の支給は、非常勤職員⇒月額3万円まで、臨時職員⇒日額1100円まで。

申請履歴書(写真貼付)に希望の職名・職種・勤務時間・勤務地域(いずれも複数希望可)を記入し、



#### ●保育園

職名	職種	勤務時間	募集人数	報酬
非常勤職員	保育	8時30分～16時30分の時間内で実働6時間(週5日)	保育士証の交付を受けた方 20人程度	月額19万2900円
	延長保育	15時30分～19時45分の時間内で実働4時間(週6日)	(交付見込み含む) 2人程度	月額15万8600円
	調理用務	8時30分～17時15分の実働7時間45分(週3日)	1人程度	月額13万5900円
			5人程度	

職名	職種	勤務時間	募集人数	賃金
臨時職員	保育	8時30分～17時15分の実働7時間45分(週5日)	保育士証の交付を受けた方 2人程度	日額9350円
		上記時間内で実働5時間(週5日)	(交付見込み含む) 20人程度	日額5410円
		上記時間内で実働4時間(週5日)		日額4330円
	保育補助	上記時間内で実働5時間(週5日)	3人程度	日額5030円
		上記時間内で実働4時間(週5日)		日額4030円
	特例保育補助	朝(7時30分～10時)・夕(16時～18時45分)のうち、4～5時間または朝・夕いずれか一方(週5日)	20人程度	時給1380円(有資格者) 時給1210円
給食用務補助	8時30分～16時の時間内で実働5時間(週5日)	3人程度	日額5030円	
	上記時間内で実働4時間(週5日)		日額4030円	

2月15日回までに郵送(必着)または持参、〒132-8501(住所不要) 保育課庶務係(区役所2階5番) ☎5662-0063

◎履歴書などは返却しません。

◎勤務時間・仕事内容など詳しくは、お問い合わせください。

◎結果は3月下旬までに通知します。

◎いずれも、区ホームページ内の「採用・募集情報」を必ずご確認ください。

#### ●育成室

職名	職種	勤務時間	募集人数	報酬
非常勤職員	保育	8時30分～16時30分の時間内で実働6時間(週5日)	保育士証の交付を受けた方(交付見込み含む)7人程度	月額19万2900円
	理学療法士	9時～17時の時間内で実働7時間(週2日)	理学療法士の資格を有する方2人程度	月額18万7100円
		上記時間内で実働7時間(週1日)		月額9万3500円
	作業療法士	上記時間内で実働7時間(週3日)	作業療法士の資格を有する方4人程度	月額28万800円
		上記時間内で実働7時間(週1日)		月額9万3500円
	心理技術士	9時～15時の時間内で実働5時間(週2日)	臨床心理士、臨床発達心理士、学校心理士のうち、いずれかの資格を有する方3人程度	月額20万円
上記時間内で実働5時間(週1日)			月額10万円	
言語訓練士	9時～17時の時間内で実働7時間(週3日)	言語聴覚士の資格を有する方3人程度	月額28万800円	
	上記時間内で実働7時間(週2日)		月額18万7100円	
	上記時間内で実働7時間(週1日)		月額9万3500円	

職名	職種	勤務時間	募集人数	賃金
臨時職員	保育	8時30分～16時の時間内で実働5時間(週5日)	保育士証の交付を受けた方(交付見込み含む)3人程度	日額5410円
	事務補助		1人程度	日額5030円

### 住民基本台帳カードで e-Tax をご利用予定の方へ

確定申告時に住民基本台帳カードの電子証明書の有効期間が満了している場合、マイナンバーカードへの切り替えが必要です。

※マイナンバーカードは申請から交付までに1カ月程度かかります。手続きについて詳しくは、下記の戸籍住民係へお問い合わせください。

窓口(戸籍住民係)	電話
区民課	☎5662-0591
小松川事務所	☎3683-5184
葛西事務所	☎3688-0437
小岩事務所	☎3657-7837
東部事務所	☎3679-1125
鹿骨事務所	☎3678-6115

問住基・個人番号制度推進課推進係 ☎5662-1698

### 30年度 区駐車場の定期利用募集

利用期間 4月1日回～31年3月31日回 利用時間 24時間(車庫証明は出ません)

#### ▶新川地下駐車場

募集台数 全日定期⇒約150台、平日定期⇒20台、自動二輪車定期⇒52台

利用料金(月額) 全日定期⇒2万円、平日定期⇒1万2000円、自動二輪車定期⇒8000円

利用制限 幅2m・長さ5.6m・高さ2.1mまで

#### ▶なぎさ南駐車場

募集台数 全日定期⇒約55台、自動二輪車定期⇒12台

利用料金(月額) 全日定期⇒1万8000円、自動二輪車定期⇒3000円

利用制限 幅2m・長さ5.6m・高さ2.3mまで

#### ▶東大島駅前駐車場

募集台数 全日定期⇒10台 利用料金(月額) 1万5000円

利用制限 幅2m・長さ5.0m・高さ2.1mまで

申請申込用紙(新川地下駐車場管理事務所配布)を2月13日回までに郵送(消印有効)またはファクシミリで、〒134-0091 船堀6-11地先 新川地下駐車場管理事務所 ☎・☎5696-5802

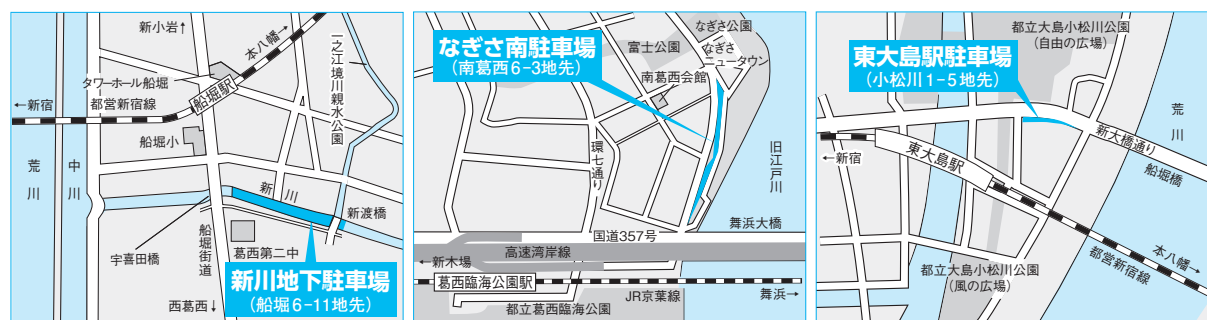

### 夜間・休日在宅療養相談

近くの医療機関が知りたい、訪問診療や往診について知りたいなど、自宅での療養に関する電話相談に看護師が応じます。

#### 専用電話

☎6240-5535

受付時間 21時～翌朝6時

◎毎週月・祝(月が祝の場合は火)  
および12月29日～1月3日は9時～17時も受け付けします。

### ご利用ください 医療相談窓口

専用電話 ☎3671-1116

受付時間 月～金 9時～16時(祝休を除く)

#### 相談にあたって

- ◎原則、本人・家族からの相談に限ります。
- ◎区内の診療所・歯科・施術所の相談となります。
- ◎医療機関の責任の有無の判断はできません。
- ◎医療機関との紛争の仲介や調停は行いません。

#### よくある相談内容

- 医療機関の紹介に関する事
- セカンドオピニオンに関する事
- 医療費に関する事
- 自由診療に関する事

そのほかの相談内容および相談に関する豆知識などを区ホームページで紹介しています。

☎ 医療相談窓口 検索

※主に電話での相談になります。来所の場合は、事前にご予約ください。  
※いずれの相談時間も、概ね30分以内です。

直印のあるものは直接会場へ(申印のあるものは要申し込み) ¥印のないものは無料 同記事内の共通事項 印のあるものは主に子ども・親子が対象、または内容が子育てに関するもの

### 小岩アーバンプラザ「アクアトレーニング」

日右表のとおり  
**A**高校生相当以上の方  
 ※妊娠中の方・心肺機能に障害のある方は不可。  
**¥**各2520円  
**場**甲園 往復ハガキ(6面記入例参照・性別も記入)で1月24日宛までに郵送(必着)、〒133-0051 北小岩1-17-1 小岩アーバンプラザ ☎5694-8151

日程(全6回)	時間	定員(抽選)
2月19日～ 2月26日の毎週月	11時30分～12時30分	各50人
2月22日～ 2月29日の毎週水	10時30分～11時30分	70人
3月29日の毎週土	19時～20時	

### 子ども未来館★星の観察会「冬の星座と皆既月食」

星座盤を作って冬の星空を観察します。1月31日頃に起こる皆既月食のお話もします。  
**日** 1月27日 田16時～18時  
**A** 小学4～6年生と保護者20組(抽選)  
**師** 東京モバイルプラネタリウム・木村直人  
**¥** 100円(材料費)  
**場** 甲園 往復ハガキ(6面記入例参照)で1月19日宛までに郵送(必着)、〒133-0061 篠崎町3-12-10 子ども未来館 ☎5243-4011

### 総合相談会～大切ないのちを守る“生きる”支援～

借金・失業・心の悩みなど、生活上のさまざまな問題に、弁護士や消費者センターの職員などの専門家が応じます。  
**日** 場 下表のとおり

日程	会場(直接会場へ)
1月18日 日	東部健康サポートセンター
2月1日 日	葛西健康サポートセンター

時14時～18時(受け付けは17時まで)  
 問いのちの支援係 ☎5661-2478

### 篠崎文化プラザ企画展関連イベント「相撲文字ストラップ」

プラ板を使って自分の名前入りなどオリジナルの相撲文字ストラップが作れます。  
**日** 1月28日 日10時30分～11時30分  
**A** 30人(申込順) **¥** 200円  
**場** 甲園 1月11日 日14時から電話で、篠崎文化プラザ ☎3676-9071

### 集まれひとり親家庭/交流会

ひとり親家庭の仲間と交流してホッと一息つきませんか。  
**日** 2月17日 日10時～12時  
**場** 子ども家庭支援センター  
**A** ひとり親家庭の母親または父親10人(申込順)  
**師** しんぐるまざあず・ふぉーらむ  
**場** 電話で受け付け中、ひとり親相談室 すらん ☎6638-8085 = 日～ 日9時～17時  
 ※一時保育があります。詳しくは、お問い合わせください。



## ありがとうございました 寄付

- 社会福祉事業に**
  - 小岩交通安全協会中央支部 3万8061円 = 子ども未来基金
  - 白須康友5000円 = 福祉の一助に
  - 桜井重雄8000円(2回分) = 同上
  - 高津實5万円 = 同上
  - 葛西地区ママさんバレーボール愛好会 2万円 = 同上
  - くすのき和楽美会 2万円 = 同上
  - 東京江戸川東ライオンズクラブ10万円 = 同上
  - 酒井勝10万円 = 同上
  - 匿名 2万円 = 同上
  - やわらぎ会 1万1700円 = 同上
  - 葛西地区自治会連合会女性連絡部会 3万円 = 同上
  - 小松川信用金庫鹿骨支店 4万700円 = 江戸川区民まつりの模擬店の売り上げの一部
  - 江戸川茶華道サークル連合会 2万312円 = 葛西まつり喫茶コーナーの売り上げ
  - サタデーネット 1万円 = 江戸川区民まつりバザーの売り上げの一部
  - 小岩アーバンプラザサークル連絡会 社交ダンスグループ 1万1923円 = チャリティーダンスパーティー参加者からの募金
  - ㈱日冠 5万円 = 第21回ウエルライフゴルフ大会チャリティー募金
  - カラオケあざり会 4万5881円 = チャリティーカラオケ募金
  - 江戸川区更生保護女性会 1万円 = 江戸川区民まつりでの売り上げの一部
  - 江戸川区更生保護女性会6000円 = なごみの家の子どもに関する事業のため
  - くすのき延寿会 5万円 = アルミ缶回収の収益の一部
  - 西小岩コミュニティサークル連合会 2万円 = 第33回サークル発表会チャリティーダンスパーティーおよび模擬店の収益の一部
  - 松江コミュニティ会館サークル連絡会 1万円 = 松江コミュニティ会館文化祭での売り上げの一部
  - 小岩第三中学校PTA 1万円 = 北小岩まつりでの収益の一部
  - つくしグループ小岩第二地区 3万円 = 同上
  - 在宅福祉グループ5000円 = 江戸川区民まつりでのバザー売り上げの一部
- 一般社団法人東京都トラック協会江戸川支部20万円** = 団体創立50周年を記念し、地域の社会福祉のために
- 葛西清掃事務所囲碁クラブOB会11万7327円** = 江戸川区のために使ってもらいたい
- 鈴木孝行1000万円** = 青少年の翼事業のために
- 第39回小岩区民館サークルまつり実行委員会 2万円** = 第39回小岩区民館サークルまつりバザーなどの収益の一部
- (木小・手嶋育英事業基金に)**
  - 東京都公衆浴場業生活衛生同業組合江戸川支部10万円 = お背中流し隊の申し込みに感謝して、子どもたちの教育に役立てていただきたい
  - 東京都公衆浴場業生活衛生同業組合江戸川支部25万4300円 = お湯の富士グッズの売り上げの一部を子どもたちの教育に役立てていただきたい
- 敬称略・順不同。有効に使わせていただきます。**  
 ▷秘書課 ☎3652-1151 内線2021  
 ▷区社会福祉協議会 ☎5662-5557

## わかってほしい こどもの世界

**今月のテーマ「役に立ちたくて頑張る子ども」**  
 小学5年生のAくんは、いつもお母さんの手伝いを一生懸命してくれていました。お母さんが困っていると、すぐに気が付いて手を貸してくれます。お母さんは仕事が忙しい日も、Aくんのおかげでとても助かっていました。  
 ある朝、Aくんが腹痛を訴え、学校に行きたくないと言いました。次の日も、また次の日もAくんの腹痛は続きましたが、お母さんが心配して側にいると、午後にはケロッとよくなります。  
 そんな状態が続いたため、お母さんは、最近のAくんの様子を振り返って考えてみました。そして、Aくんを頼りにする一方で、忙しさに追われ、Aくんの大変さや日々の思いを聞いてあげていなかったことに気が付きました。Aくんが頑張ってくれていることが、お母さんにとって当たり前のことのようになっていたのです。お母さんは、これまでずっと手伝いをしてくれていたAくんをねぎらい、感謝の気持ちを伝えました。また、Aくんとゆっくり話す時間を作るように心掛けた。すると、少しずつ、Aくんが腹痛を訴えることはなくなっていきました。子どもは、親の大変さを感じ取って役に立とうと頑張り過ぎてしまうことがあります。しかし、その背景には、自分を見てほしい、認めてほしい気持ちが隠れていることも少なくありません。高学年になると、体はしっかりしてきますが、時には大人に甘え、話を聞いてもらう時間が必要です。Aくんは、お母さんに自分をきちんと見てもらい、代える時間ができたことで、安心することができたのでしょう。

◎お子さんの教育に関する相談をお受けしています。お気軽にご相談ください。教育相談室 ☎5662-7204

**グリーンパレス「ロビーコンサート」** 日 1月21日 日12時～12時30分・13時～13時30分 場 直本館 1階ロビー 出ノプラノ・藤野沙優、ピアノ・深野理恵 問 グリーンパレス ☎5662-7687

### えどがわエコセンターの催し

**☎**①おもちゃの病院  
**日** 1月13日 日13時～14時  
**場** タワーホール船堀 3階 えどがわエコセンター多目的ルーム  
**内** 幼児・児童用のおもちゃの修理 ※修理できない場合もあります。  
**A** 20人(先着順) ※1人1点。  
**②空き瓶の中に作るお花畑**  
**日** 場 1月27日 日 タワーホール船堀 3階 えどがわエコセンター多目的ルーム、28日 日 グリーンパレス集会室407  
**時** 13時～16時 **A** 各15人(申込順)  
**持** はさみ、持ち帰り用袋、インスタントコーヒーの瓶  
**場** 甲園 ①直接会場へ、②1月11日 日10時から電話で、えどがわエコセンター ☎5659-1651

### えどがわ環境財団の催し

**拳の調べを楽しむ会**  
**日** 1月21日 日13時から・14時から **場** ①一之江抹香亭  
**出** 抹香亭愛好会「絡繰舎」  
**問** 花とみどりの啓発係 ☎5662-5542  
**なごさポニーランド「獣医のおはなし」**  
 ポニーランドの獣医が、動物の体の仕組みについてお話をします。また、聴診器を使って、馬の心音やお腹の動いている音を聞きます。  
**日** 2月4日 日13時30分～15時  
**A** 小学4年生以上の方15人(申込順)  
**場** 甲園 1月11日 日9時から電話で、なごさポニーランド ☎5658-5720



## サークル会員募集

- ヨガ レインボー会**  
3回 日19時～21時 / 篠崎コミュニティ会館 / 入会金1000円 / 月4000円 / 中村 ☎3670-1739
- ヨーガ清美会**  
毎週 日10時～11時30分 / 一之江コミュニティ会館 / 月2000円 / 橋 ☎3676-9195
- ヨガ サンシャイン**  
毎週 日11時～12時 / 南小岩コミュニティ会館 / 入会金1000円 / 月2500円 / 志戸 ☎3650-6750
- 空手道 山崎道場**  
毎週 日17時30分～19時 / 船堀コミュニティ会館 / 月5000円 / 渡邊 ☎090-9134-3442 / 4歳以上対象
- ラージボール卓球 カサブランカ**  
毎週 日11時～13時 / 北葛西コミュニティ会館 / 入会金1000円 / 月3000円 / 古川 ☎3680-3760 = 18時～22時 / 65歳以上対象
- 健康体操 健康管理あすなるパート!**  
1月3回 日10時～12時 / 鹿骨区民館 / 入会金1000円 / 月4000円 / 佐俣 ☎3670-0773 = 16時以降
- 健康体操 広輪の集い**  
1月3回 日9時～11時 / 南小岩コミュニティ会館 / 入会金1000円 / 月4000円 / 高木 ☎3650-6384
- 健康体操 歌謡ピクニック**  
毎週 日14時～15時45分 / 船堀コミュニティ会館 / 入会金1000円 / 月2000円 / 西村 ☎080-5047-0446 / 50歳以上対象
- 健康体操 健康管理スイートビー**  
毎週 日9時30分～11時 / 南小岩コミュニティ会館 / 入会金1000円 / 月3500円 / 篠原 ☎3658-0802
- 裏千家 短道会**  
毎月第1・3日 日10時～16時 / 北葛西コミュニティ会館 / 月2500円 / 露木 ☎090-8030-2317 / 初・中級者対象
- 着付 一之江きものサークル**  
毎週 日14時～16時 / コミュニティプラザ江 / 入会金2000円 / 月3000円 / 石田 ☎080-5170-3597
- 社交ダンス エンジョイ ソシアルダンス**  
毎週 日15時～16時30分 / 船堀コミュニティ会館 / 1回1000円 / 露木 ☎090-8030-2317 / 初・中級者対象
- 熟年料理 グリーン会**  
1月1日 日9時～14時 / グリーンパレス / 月1500円 / 宮下 ☎3670-4907 = 18時～22時 / 男性対象
- 源氏物語を楽しむサークル 雅の会**  
毎月第2・4日 日10時～11時30分 / 船堀コミュニティ会館 / 月2500円 / 内山 ☎6755-3993
- 書道・ペン習字 グリーン書道クラブ**  
毎月第2・4日 日12時～15時30分 / グリーンパレス / 月2300円 / 市井 ☎3651-6604 = 17時～20時

### 子育て女性向けセミナー in 船堀「子育てしながら私も働ける!」

自分自身も子どもも大切にしながら働くための準備について、グループワーク形式で一緒に考える参加型セミナーです。  
**日** 2月15日 日10時～12時 **場** タワーホール船堀 4階研修室  
**A** 子育て中で再就職を考えている女性20人(申込順)  
 ※3歳以下のお子さんの同伴可。  
**師** トラスト認定プロフェッショナルコーチ・蒲生智会  
**場** 江戸川区  
**日** 甲園 1月11日 日9時から電話で、東京しごとセンター女性しごと応援テラス ☎5211-2855



### 図書館へ行こう!

催し	日時	対象	会場・申し込みなど
<b>おはなし会スペシャル</b> ④「おししのくびはなぜあかい」ほか、⑤「おはなしふたばの会」 認知症を理解し、認知症の人や家族を温かく見守る応援者「認知症サポート」養成講座	1月20日 日14時～14時40分 1月27日 日14時～15時30分	3歳～小学生30人(先着順) 中学生以上の方30人(申込順) ※未就学児は保護者同伴。	<b>場</b> 甲園 小松川図書館 ☎3684-6381 <b>場</b> 甲園 1月11日 日9時から電話または窓口で、西葛西図書館 ☎5658-0751
<b>けん玉の進化にビックリ! 最新のけん玉体験教室</b> ④「グローバルけん玉ネットワーク」発表会・日向由華ほか	1月27日 日14時～15時30分	6歳～小学生30人(申込順) ※未就学児は保護者同伴。	<b>場</b> 鹿骨区民館 <b>場</b> 甲園 1月11日 日9時から電話または窓口で、鹿骨コミュニティ図書館 ☎3678-6891
<b>講演会「日本のプロレス界エースの条件」</b> ④「ソリタロ代表取締役社長・高崎詩三」	1月28日 日14時～15時30分	50人(申込順)	<b>場</b> 甲園 1月11日 日14時から電話または窓口で、中央図書館 ☎3656-6211
<b>みんなに身近な税金講座</b> ④「明海大学経済学部教授・原孝公」	2月4日 日14時～15時30分	高校生相当以上の方30人(申込順) ※乳幼児の同伴不可。	<b>場</b> 東葛西コミュニティ会館 <b>場</b> 甲園 1月11日 日12時から電話または窓口で、東葛西図書館 ☎5658-4008
<b>講演会「首都高速道路とオリンピックへ過去・現在・そして未来へ」</b> ④「交通ジャーナリスト・清水草一」	2月18日 日14時30分～16時	中学生以上の方30人(申込順)	<b>場</b> 甲園 1月11日 日9時から電話または窓口で、松江図書館 ☎3654-7251

- 書道・ペン習字 パンビ**  
1月3回 日15時～18時 / 船堀コミュニティ会館 / 月3000円 / 中島 ☎3688-1686
- 水彩画 サークル悠美**  
毎週 日10時～11時45分 / 一之江コミュニティ会館 / 入会金1000円 / 月3000円 / 梶原 ☎090-2554-1072 = 16時～20時
- 趣味のちぎり絵 さくら会**  
毎月第1日 日13時～16時 / 小松川さくらホール / 入会金1000円 / 年5000円 / 高田 ☎3684-3086 / 手話通訳あり
- 囲碁を最初から学ぶ会**  
毎週 日10時～12時 / 清新町コミュニティ会館 / 1回500円 / 村谷 ☎090-4131-0515 = 8時～20時 / 初心者対象
- 江戸川文化写真連盟**  
毎月第3日 日9時～12時 / グリーンパレス / 入会金1000円 / 年1万2000円 / 関根 ☎3650-0208
- ウクレレ プア・ローゼ**  
毎週 日10時～11時30分 / 小松川区民館 / 入会金1000円 / 1回500円 / 宮部 ☎5247-0370 = 9時以降
- 琴 和楽の会**  
毎月第1・3日 日9時～12時 / 南小岩コミュニティ会館 / 入会金2000円 / 月3500円 / 石丸 ☎5609-6754
- 詩吟 東部吟風会**  
毎月第1・3日 日13時30分～15時30分 / 東部区民館 / 月1000円 / 前川 ☎3677-8594
- カラオケサークル アカシア会**  
毎月第2日 日18時～20時30分 / 小岩図書館 / 月1000円 / 柴 ☎090-9840-05-8440
- カラオケ すずらん**  
毎月第1・3日 日12時30分～16時30分 / グリーンパレス / 入会金1000円 / 月1000円 / 渡辺 ☎3653-0551 = 16時以降
- 江戸川にほんごサークル**  
毎週 日17時～21時 / 平井コミュニティ会館 / 入会金500円 / 若佐 ☎3682-8528 = 18時～21時
- パソコンサークル Enjoy Life**  
毎月第1・3日 日10時～13時 / グリーンパレス / 入会金1000円 / 月1000円 / 高橋 ☎5696-3615 = 20時以降 / 60歳以上の初心者対象
- 江戸川健康マージャン南葛西**  
毎週 日9時～16時 / 南葛西会館 / 入会金1000円 / 月1500円 / 藤本 ☎090-7634-4818 / 60歳以上対象
- 江戸川健康マージャン 瑞江支部**  
毎週 日9時～16時 / 東部区民館 / 入会金1000円 / 月1500円 / 坂本 ☎090-2554-8158 / 60歳以上対象
- 洋裁・編み物・ウクレレ お輪スーパの会**  
不定期 日 日10時 / 船堀区民プラザ / 月100円 / 根岸 ☎090-3549-5753
- 電話のかけ間違いにご注意!**  
日時 / 会場 / 費用 / 連絡先 = 電話の時間指定 / そのほかの順で掲載しています。活動の内容など詳しくは、直接各サークルにご確認ください。  
**問** 編集係 ☎5662-0403

**東京ニューヨーク(入浴) 寄席** 日 1月22日 日13時30分から 場 直小島湯 (西葛西1-7-3) **A** 30人程度 出 田辺鶴遊 主 公衆浴場組合江戸川支部 問 孝行係 ☎5662-0314

凡例 日時日程 時間帯 場所 内容 人定員(対象) 費用 講師 出演 持ち物 主催 後援 協力 申し込み 問い合わせ 電子メール ホームページ

印刷のあるものは直接会場へ 印刷のあるものは要申し込み 印刷のないものは無料 同記事内の共通事項 印刷のあるものは主に子ども・親子が対象、または内容が子育てに関するもの



凡例 日日時(日程) 時間 場所 内容 人定員(対象) 費用 講師 出演 持ち物 主催 共催 後援 協力 申し込み 問い合わせ 電子メール ホームページ

参加申し込み記入例

- ①催し名・コース(希望日・時間)
②郵便番号・住所
③氏名(フリガナ)
④年齢(学年)
⑤連絡先(電話・FAX番号など)

※往復ハガキの場合は、返信用にも住所・氏名を記入。
●原則①～⑤を全て記入
●区内在勤・在学の場合は⑥勤務先・学校名を記入
●記事内に指定がある場合は⑦のほかに記載事項を記入
●原則1人1枚(重複申し込みは無効)
※対象者は原則、区内在住・在勤・在学の方です。



総合体育館「ミズノ流忍者学校」

走る・投げる・跳ぶなどの基本動作を取り入れた「遊びプログラム」で楽しく運動しましょう。
日 2月3日 日 10時～12時
人 年中・年長児と保護者20組/小学生40人(いずれも申込順)
¥1000円
※運動着、室内用運動靴、飲み物
場 申 1月11日 日 10時から電話で、総合体育館 ☎3653-7441

ゴルフ教室(ジュニア少人数レッスン)

日 1月23日～3月13日の毎週 日 (全8回)
場 京葉ゴルフセンター(篠崎町2-44-29)
時 人 16時30分から・17時30分から⇒小学生各9人/18時30分から⇒中学生9人/19時30分から⇒小・中学生9人
※時間は各55分。いずれも抽選。抽選会は1月20日 日 10時から、グリーンパレス集会室402で実施。
¥1万5000円
師 LPGA会員ティーチングプロ 後 江戸川区 主 申 往復ハガキ(記入例参照)で1月19日 日 までに郵送(必着)、〒132-0035 平井1-8-4 江戸川区ゴルフ連盟・鈴木久一 ☎3638-2151

ジュニア・ローイング講座

日 2月4日～12月の 日 日 9時30分～12時(全70回程度)
※詳しくは、お問い合わせください。
場 日 中川(小松川1丁目もみじ大橋脇)
内 競技用ボート
人 小学5年～中学生男女各20人(申込順)
¥6000円
後 江戸川区ほか 主 申 電話またはファクシミリ(記入例参照)で、江戸川区ボート協会・鈴木 ☎・ 3681-4808

共育プラザ小岩 中高生の「E活(English活動)」

外国人と一緒に英語で和菓子を作りますか。
日 1月20日 日 13時～16時
人 中学～高校生相当の方10人(申込順)
師 エヴァンジュライン吉川
場 申 1月11日 日 9時から電話または窓口で、

共育プラザ小岩 ☎3672-0604

若者きずな塾

悩みを抱える若者たちが、自立・就職に向けて「一歩を踏み出すきっかけ作り」をする場です。
日 1月20日・27日の 日 13時30分～16時30分
場 申 東部フレンドホール
人 16～35歳までの方
師 キャリアコンサルタント・狩野賢
問 生活就労支援係 ☎5662-0976

若年者向け就職企業説明会

若年者の採用を予定している区内企業約25社のPRを聞いた後、人事担当者と直接話ができます。
日 1月24日 日 13時30分～17時30分
場 申 タワーホール船堀1階展示ホール
人 39歳以下の若年求職者
問 若年者就職サポート事業事務局・株学情 ☎3545-7330

小松川地区内職出張相談

区内在住で内職をお探しの方を対象に相談・登録・紹介を行います。
※登録には住所確認のできるものが必要です。
日 1月30日 日 10時～12時・13時～15時
場 申 小松川さくらホール
問 内職相談窓口(ほっとワークえどがわ内) ☎5662-0976

介護のしごと面接会(予約制)

区内事業所の採用担当者と面接ができます。
日 2月9日 日 13時30分～16時
場 申 タワーホール船堀3階産業振興センター
※履歴書(写真貼付)
申 1月15日 日 8時30分から電話または窓口で、ハローワーク木場ハートフルワークコーナー ☎3643-8627

一之江名主屋敷「もちぺったん」

古民家で餅つきをします。
日 1月27日 日 10時30分～14時
場 申 一之江名主屋敷
人 25人(申込順)
※大人1人以上を含む5人以下のグループ。
※エプロン、三角巾、マスク
¥300円(中学生以下200円)
申 1月10日 日 9時～17時に電話で、文化財係 ☎5662-7176

小学校特別支援学級連合展覧会

日 1月29日 日 2月1日 日 10時～19時(29日は17時30分から、2月1日は12時30分まで)
場 申 タワーホール船堀1階展示ホール
内 区立小学校15校の特別支援学級と都立鹿本学園の児童の作品などの展示
問 第二松江小学校こだま学級 ☎3653-6886、学務課相談係 ☎5662-1627

中小企業向けセミナー

中小・小規模企業のための売上を伸ばす「ブランディング」活用法
日 2月14日 日 14時～16時
場 申 タワーホール船堀4階研修室
人 中小企業者70人(申込順)
師 アイエヌ知財特許事務所弁理士・伊藤夏香
問 江戸川区 主 申 電話で受け付け中、東京商工会議所江戸川支部 ☎5674-2911

総合文化センターの催し

①レストランコンサートVol.6～ティータム・ミュージカル!!～
日 3月5日 日 14時30分開演
場 申 3階レストラン「百花百兆」
人 50人(申込順)
※未就学児の入場不可。
¥2000円(1ド

リンク付き) 水野貴以、小西のりゆき、久田菜美

②日本文化体験工房Vol.2「春の紋切りワークショップ」折紙で作る美しい紋様で四季を感じてみませんか。
日 3月21日 日 14時～16時
場 申 2階和室
人 30人(申込順)
¥1500円(小学生以下1000円)
師 造形作家・下中菜穂
※はさみ、カッター

《申 1月20日 日 10時から①電話または窓口、②電話またはファクシミリ(記入例参照)・窓口で、総合文化センター ☎3652-1106・ 3655-9935

愛国学園短期大学公開講演会

美味しさと香り～香りの不思議な世界～
日 1月16日 日 14時40分～16時10分
人 60人(申込順)
師 東京農業大学教授・佐藤広頭
後 江戸川区
場 申 1月10日 日 9時から電話で、愛国学園短期大学(西小岩5-7-1) ☎5668-7260

第21回全国水声書展

日 1月13日 日 15日 日 10時～17時(15日は15時まで)
場 申 タワーホール船堀1階展示ホール
問 水声書道協会 ☎3680-6361= 日 日 16時～19時

熟年相談室の催し

介護予防教室 健康で生き生きと暮らしていくための教室です。

Table with 4 columns: テーマ, 日時(1月), 会場, 申込先. Rows include: 今日から始める認知症予防, 今日から始めましょう～口腔ケアで介護予防～, 熟年者に多い低栄養!いつもの食事を見直してみませんか?, 音楽を楽しむ心身の活性化を図りましょう, 熟年者の食生活について学びましょう, のびのび体操, 心と体の健康生活～うつについて保健師さんに学ぼう～

介護者交流会 在宅で熟年者を介護している家族の方が対象です。

Table with 4 columns: テーマ, 日時(1月), 会場, 申込先. Rows include: 小規模多機能施設を見学してみませんか?, 落語で学ぶ～消費者被害に遭わない方法～, 終活セミナー～自分史の活用で元気になる終活～, 茶話会「話して笑って気分転換しませんか?」, 上手な施設選び方, エンディングノートや相続・後見制度について, 認知症サポート医とお話ししましょう, トイレ介助がうまくなるには?, 茶話会「高齢者の栄養・介護」

《申 各申込先へ電話で

あなたの内臓脂肪測ります! 内臓脂肪見える化ステーション

日 1月20日 日 21日 日 10時30分～18時
※途中休憩時間帯あり。
場 申 イオン葛西店4階イベントスペース(西葛西3-9-19)
内 内臓脂肪の計測、生活習慣セミナー
人 20歳以上の方各200人(先着順)
※心臓ペースメーカー装着者・妊娠中の方は不可。
後 江戸川区 主 申 日本肥満症予防協会・森本 ☎090-4847-4732

高次脳機能障害専門相談

日 1月31日 日 10時～12時
人 症状が思い当たる方とその家族
師 三軒茶屋リハビリテーションクリニック院長・長谷川幹
場 申 事前に電話で、地域活動支援センターはるえ野(春江町2-41-8) ☎5664-6070= 日 日 10時45分～19時、 日 日 10時45分～17時
○毎週 日 にグループ訓練を実施。

凧作り凧揚げ大会

日 1月21日 日 時 日 ①8時30分～12時⇒凧作り、②13時～14時30分⇒凧揚げ
場 申 ①平井小学校、②荒川河川敷
人 100人(申込順)
¥600円
主 申 青少年育成小松川平井地区委員会
後 江戸川凧の愛好会ほか
申 1月17日 日 までに電話で、小松川事務所地域サービス係 ☎3683-5183
※すいとんを用意しています。

日本舞踊こども教室発表会

子どもたちが伝統文化を体験・習得する事業の発表会です。
日 1月21日 日 13時30分開演
場 申 葛西区民館
後 江戸川区 主 申 江戸川区芸能文化協会・坂東 ☎3655-3446

医療情報セミナー

循環器疾患が怖い～今すぐ治そう～
日 1月27日 日 14時～16時
場 申 小岩アーバンプラザ
人 386人(申込順)
師 江戸川病院循環器内科部長・慶田毅彦、医長・藤田雅樹
後 江戸川区 主 申 1月10日 日 9時から電話またはファクシミリ(記入例参照)で、江戸川病院地域連携室 ☎0120-518-120・ 3657-0758

神経難病相談

日 2月8日 日 13時30分～15時30分
内 専門医による診察・療養相談
人 パーキンソン病・脊髄小脳変性症などの神経難病やその疑い(しびれ、麻痺、歩行・言語障害など)のある方5人(申込順)
場 申 1月11日 日 9時～17時に電話で、江戸川区医師会 ☎3652-3166( 日 日 を除く)

シニアのためのはじめてのパソコン教室

日 2月16日～3月5日の毎週 日 日 13時30分～16時30分(全6回)
場 申 中央くすのぎカルチャーセンター
内 基本操作、ハガキ作成ほか
人 区内在住で60歳以上のパソコン初心者10人(抽選)
¥5000円
後 江戸川区 主 申 往復ハガキ(記入例参照・生年月日も記入)で1月20日 日 までに郵送(必着)、〒132-0031 松島3-4-4 江戸川シニアパソコン・ネットワーククラブ・深見祐弘 ☎3652-0916

おりがみ教室「鬼と福」

日 1月17日 日 15時から
場 申 郷土資料室(グリーンパレス3階)
人 小学生10人程度
問 文化財係 ☎5662-7176

# お知らせ

## 1月は固定資産税(償却資産)の申告月です

30年1月1日現在、償却資産を所有している方は申告が必要です。1月31日頃までに都税事務所に申告してください。電子申告(eLTAX)も利用できます。詳しくは、東京都主税局ホームページをご覧ください。問 江戸川都税事務所償却資産班 ☎3654-2163 ※電子申告については、eLTAXヘルプデスク ☎0570-081459へ。

## くすのきカルチャー教室の受講生募集

30年度の受講生を2月1日頃から募集します。応募方法・科目など詳しくは、広報えどがわ2月1日号でお知らせします。また、募集に先立ち、1月23日頃まで現在開講中の各講座を公開します。詳しくは、各くすのきカルチャーセンターへお問い合わせください。問 中央くすのきカルチャーセンター ☎3652-3911

## 千代田区立神田一橋中学校 通信教育課程生徒募集

義務教育未修了などで、高等学校入学資格のない方を対象とした通信制の中学校です。選考日=2月11日(土) 問 1月15日(土)~2月5日(土)に願書を郵送(消印有効)または持参、〒101-0003 千代田区一ツ橋2-6-14 千代田区立神田一橋中学校通信教育課程 ☎3265-5961 ※願書の配布方法など詳しくは、お問い合わせください。

## すくすくスクール指導員(非常勤)募集

雇用期間=4月1日~31年3月31日 勤務日=月~土のうち週5日・29時間45分(祝を除く) 問 すくすくスクール(区立小学校内) 問 児童の育成・指導ほか 問 教員免許・保育士資格の

いずれかを有する方または大学において心理学・教育学・社会学のいずれかを専修し、修了した方(資格取得・修了見込みを含む)20人程度 報酬=月額21万900円(予定) ※交通費の支給は月額3万円まで。問 履歴書(写真貼付)・資格証明書の写し・「志望動機と自己PR」(400字程度)を1月24日頃までに特定記録郵便で郵送(必着)または持参、〒132-8501(住所不要)教育推進課すくすくスクール係(区役所4階3番) ☎5662-2732 ※書類選考の上、2月3日(土)に面接を実施。詳しくは、区ホームページ内の「採用・募集情報」を必ずご確認ください。

## 戸籍証明書交付利用登録申請の休止

システム更新のため、証明書コンビニ交付サービスのうち戸籍証明書交付の利用登録申請を休止します。住民票の写しおよび印鑑登録証明書の交付サービスは利用できます。問 1月13日(土)6時30分~23時 問 戸籍管理係 ☎5662-6819

## 休館のお知らせ

〈設備点検などのため〉  
☆鹿骨区民館 ☎3678-6114、鹿骨コミュニティ図書館 ☎3678-6891、なごみの家鹿骨 ☎3670-4753 → 1月13日(土) ☆上一色コミュニティセンター ☎3674-1381 → 1月15日(日)  
☆東葛西コミュニティ会館 ☎5658-4073 → 1月22日(日)

## 船場シネバル 上映のご案内 ☎5658-3230

作品名	日程(1月)
妖怪ウォッチ4	26日(金)まで
DESTINY鎌倉ものがたり	
ミックス。	27日(土)から
8年越しの花嫁	

※上映作品・時間は、ご確認ください。  
※毎週(土)は、区民割引デー(1000円)、ダブル・スタンプデーです。  
※毎週(土)はレディースデー(女性1000円)です。

## 夜間・休日急病診療 受診の際は、健康保険証などを持参してください

### 江戸川区医師会夜間・休日急病診療所(小児科・内科のみ)

診療時間 毎日21時~翌朝6時・日曜9時~17時 ☎5667-7775  
診療場所 西瑞江5-1-6(江戸川区医師会地域医療支援センター内)  
※応急処置のため、薬の処方是最小限となります。

### 医療機関のご案内

- 江戸川区医師会休日診療テレホンセンター(日曜9時~17時) ☎・☎5667-757
- 東京都保健医療情報センター「ひまわり」(24時間) ☎5272-0303/☎5285-8080
- 東京消防庁救急相談センター(24時間) ☎7119/ダイヤル回線 ☎3212-2323

### 休日急病当番医(急病のみ、往診不可) 診療時間9時~17時

小 小児科 内 内科 眼 眼科 耳 耳鼻咽喉科 ※外科は、救急病院をご利用ください。  
○当番医は変更になる場合があります。

診療科目	名称	住所	電話番号
小	アンヌ小児科	東松本1-14-9	☎3672-1071
	中川医院	小松川3-75-3	☎3684-2534
内小	飯塚内科医院	中葛西3-16-6	☎3688-0395
	北澤耳鼻咽喉科医院	西小岩3-32-13	☎3673-8733
内	第二鈴木クリニック	松江4-31-15	☎3654-6604
	平嶋胃腸科眼科	東瑞江1-26-13	☎3698-1241
耳	北澤耳鼻咽喉科医院	西小岩3-32-13	☎3673-8733

### 江戸川区歯科医師会休日歯科応急診療所(要予約)

診療時間 日曜9時~17時(受け付けは16時30分まで) ☎・☎3672-8215  
診療場所 東小岩4-8-6(江戸川区歯科医師会館内)

### 休日応急当番接(整)骨院(施術時間9時~17時)

名称	住所	電話番号
1月14日 葛西橋整骨院	西葛西1-11-6	☎3687-6604
おかべ整骨院	鹿骨4-5-3	☎5243-9977

## ~スポーツ施設の教室~

水辺のスポーツガーデンの教室						
教室名(対象)	日程	定員(申込順)	費用			
①初心者ローラースケート教室	2月11日(土)10時~12時(予備日2月25日(日))	50人	550円(保険代含む)			
②水辺のテニス大会~第6回ヴィーナスカップ~(18歳以上で初・中級レベルの女性)	3月5日(日)9時~16時(予備日3月12日(日))	8チーム(1チーム6人)	1チーム6300円(保険代含まず)			
《持》①スケート靴、プロテクター、ヘルメットほか ※スケート靴(200円)などの貸し出しあり。《場申問》1月11日(土)①12時から・②11時から電話または窓口で、水辺のスポーツガーデン ☎5636-6550						
スポーツランドのアイススケート教室						
教室名	対象	曜日	開始時間	日程	定員(抽選)	費用
幼児初級スケート	年中・年長児相当	火	16時30分	2月6日~3月1日の毎週各曜日(全4回)	50人	各2840円
小学生初級スケート	小学生	木	18時30分		各60人	4440円(中学生以下2840円)
中級スケート	小学生以上	火	18時30分		各30人	4840円(中学生以下3240円)
フィギュアスケート	高校生相当以上	木	11時45分		各30人	4840円
※時間はいずれも1時間30分。《持》手袋、長袖の服、長ズボン、靴下 《場申問》往復ハガキ(記入例参照・希望教室名も記入)で1月17日(土)までに郵送(必着)または持参、〒133-0063 東篠崎1-8-1 スポーツランド ☎3677-1711						
スポーツセンターの教室(除外日など詳しくはお問い合わせください)						
コース名(対象)	曜日	開始時間	日程	定員(抽選)	費用	
月料金制水泳教室 ※時間は1時間5分(⑦のみ1時間15分)。年齢は30年4月1日現在。費用は4月分。						
①にこにこ水泳(2歳6カ月~4歳児)	月	9時45分	4月5日~7月14日の毎週各曜日(全12~14回)	各15人	各1540円	
	火	10時45分				
	水	9時45分				
	土	10時45分				
②幼児水泳A(年少・年中児相当)	火	14時15分		各50人	各2060円	
	金	10時45分				
	土	10時45分				
③幼児水泳B(年少~年長児相当)	火	14時55分		各55人	各2060円	
	木	11時45分				
	土	11時45分				
④幼児水泳C(年中・年長児相当)	火	15時45分		各55人	1540円	
	土	12時45分				
⑤幼児水泳D(年少~年長児相当)	火	13時45分	各20人	各2060円		
	土	13時45分				
⑥親子水泳(2歳6カ月~4歳のお子さんと保護者・2人1組)	火	9時45分	各20組	1860円		
	土	9時45分				
⑦アクアダンス(高校生相当以上)	金	19時45分	30人	各2490円		
月料金制体操教室 ※時間はいずれも50分。年齢は30年4月1日現在。費用は4月分。						
幼児体操	年中・年長児相当	月	15時10分	4月5日~7月14日の毎週各曜日(全12~14回)	各30人	各1540円
	年少・年中児相当	火	14時15分			
	年中・年長児相当	水	15時10分			
	年少・年中児相当	木	15時10分			
	年中・年長児相当	金	14時			
	年少・年中児相当	土	15時10分			
幼児トランポリン(年中・年長児相当)	月	15時10分	20人	1850円		
月料金制ダンス教室 ※時間はいずれも50分。年齢は30年4月1日現在。費用は4月分。						
幼児バレエ	月	15時10分	4月5日~7月12日の毎週各曜日(全13・14回)	30人	1540円	
幼児チアダンス	木	16時10分		30人	2340円(道具費含む)	
募集制水泳教室 ※時間はいずれも1時間。年齢は30年4月1日現在。費用は4~7月分。						
小・中学生	1~10級相当	土	14時	4月6日~7月14日の毎週各曜日(全12~14回)	40人	3990円
		月	16時		各90人	3690円
	1~16級相当	火	18時			
		金	18時		各90人	4300円
	7~18級相当	月	16時			
		火	17時			
		金	16時			
		土	17時			
	14~18級相当	土	12時		各40人	各3990円
		土	13時			
	初級	月	10時		各45人	5040円
		水	19時			
金		10時				
中級	月	13時	各45人	5880円		
	火	20時				
初・中級	火	10時	各45人	各5460円		
	火	19時				
	土	13時				
アクアピクス	月	11時	各100人	5040円		
	水	11時				
健康水中ウォーキング	火	19時	50人	5880円		
	金	19時				
マスターズフィンスイム	火	20時	20人	各5460円		
	火	20時				
月料金制リズム水泳教室 ※時間は1時間。年齢は30年4月1日現在。費用は4月分。						
クロール、背泳ぎ、平泳ぎが25m泳げる小・中学生	金	19時	4月6日~12月21日(全34回)	30人	1230円(別途道具代700円)	
《場申問》往復ハガキ(記入例参照・日程(第3希望まで可)・性別・生年月日・現在受講中の方はコース名と級も記入)で1月20日(土)までに郵送(必着)または持参、〒134-8601(住所不要)スポーツセンター ☎3675-3811 ※各教室ともに重複申し込み、記載漏れは無効。						

印のあるものは直接会場へ(申印のあるものは要申し込み) 印のないものは無料 同記事内の共通事項 印のあるものは主に子ども・親子が対象、または内容が子育てに関するもの

総合体育館 改修工事に伴う一部休館のお知らせ 場日アーチェリー場 → 1月22日(日)~3月30日(金) / 主競技場ほか → 左記日程のうち3~5日程度 ※詳しくは、お問い合わせください。問 総合体育館 ☎3653-7441



「飲酒運転しない させない」を絶対に守りましょう!

交通安全推進係 ☎5662-1998

※区の人口と世帯数(1月1日現在)は1月20日号に掲載します。

発行/江戸川区 編集/広報課 〒132-8501 江戸川区中央1-4-1 ☎3652-1151(代表) ☎3652-1109 https://www.city.edogawa.tokyo.jp/

1面からのつづき

リズム運動初心者教室

リズム運動を初めて行う方を対象にした1年間の教室です。男女を問わず気軽にできる運動です...



場日 下表のとおり(申し込み多数の会場は抽選)

Table with columns: 会場, 日時 (4月~31年3月), 定員 (人). Lists various community centers and their schedules.

区内在住の60歳以上の方(30年4月1日現在) 申込 往復ハガキに氏名(フリガナ)・住所・電話番号・生年月日(年齢)・希望の会場(第3希望まで)を記入の上...

南北交通(環七路線)の拡充について

特急 新規バス路線(新小岩駅東北広場~「東京ディズニーリゾート」)の運行開始

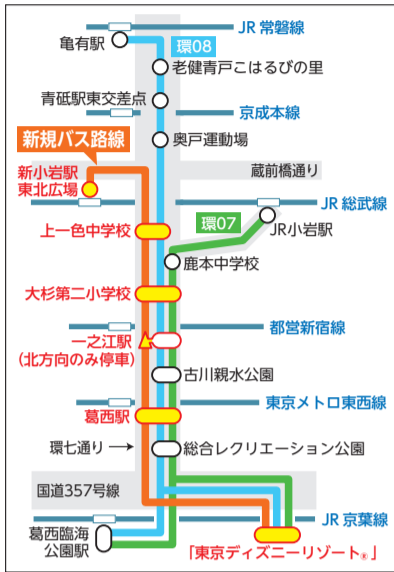

1月14日回から新小岩駅東北広場と「東京ディズニーリゾート」を結ぶ新規バス路線(1日18便)の運行を開始します...

京成バス江戸川営業所 ☎3677-5461 / 交通調整係 ☎5662-1103

Table showing bus route statistics: 環七 75便, 環八 57便, 新規バス路線 18便, 合計 150便

小松菜の魅力再発見! 小松菜まつり2018

区内の飲食店などが集まり、小松菜商品・小松菜をはじめとした新鮮野菜を販売します...

来場者特典 小松菜を使ったすまし汁を振る舞います(11時から先着200人)。会場内で小松菜スタンプラリーのスタンプが最大10個集まります。

同時開催 家族の思い出に~こまつなくん限定おひるねアート~

こまつなくんグッズを装飾した背景を使って、乳幼児のお子さんと家族と一緒に思い出の写真を作る撮影会を実施します。



30年度 JR小岩駅駐輪場の定期利用申し込み

JR小岩駅駐輪場は、より多くの方が利用できるよう、年度ごとに利用受け付けを行います。

受付期間 1月13日土~26日金の6時~22時 受付場所 希望する駐輪場内の管理事務所(下図参照) 申込方法 管理事務所まで備え付けの申込用紙に必要事項を記入し、提出してください。

※申し込み多数の場合は抽選となります。 ※申し込みは1人1枚。駐輪場を利用されない方の申し込み、重複申し込みは、全て無効となります。

公開抽選 2月6日土10時から、小岩アーバンプラザで実施します。 抽選結果 ハガキで通知します。

仮受け付け 当選された方は決定通知でお知らせする管理事務所まで、必ず仮受け付けを行ってください。仮受け付けの手続きを忘れた方の当選は無効となります。

※定期券の販売場所など詳しくは、決定通知をご覧ください。 駐輪対策係 ☎5662-1997

Table with columns: 種別, 自転車, 原動機付自転車(50ccまで). Lists fees for monthly and 3-month passes.

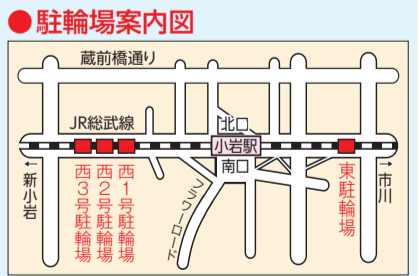

えどがわ伝統工芸産学公プロジェクト 第15回 新作発表会

区の伝統工芸者と美術大学が連携し、現代に合った新しいデザインの商品提案する「えどがわ伝統工芸産学公プロジェクト」。

新作発表会では、今年度の新作約90点を紹介します。職人技と美大生とのコラボレーションにより生まれた、時代を彩る新たな伝統工芸品をお楽しみください。

1月20日土10時~19時、21日日10時~17時 会場 タワーホール船堀1階展示ホール1 産業振興課計画係 ☎5662-0525

来場者アンケートの回答者の中から、抽選で伝統工芸品をプレゼントします。

商品の一部は江戸川区名産品のネットショップ「えどコレ!」で順次販売

起業の夢、応援します! 参加者募集 第13回 えどがわ起業ビジネスプランコンテスト

あなたの起業プランでチャレンジしてみませんか。

募集期間 2月19日土まで 対象 区内で起業を目指す方 審査方法 第一次⇒書類審査/最終⇒プレゼンテーション審査(3月17日土予定)

入賞者特典 2020年3月末までに起業した場合、経費の一部を助成(助成対象経費の半分まで、上限額=最優秀賞⇒30万円、優秀賞⇒20万円、佳作⇒10万円)

応募方法 区ホームページをご覧くださいの上、応募用紙をダウンロードして、ご応募ください。 問・申込先 産業振興課計画係(区役所西棟1階2番) ☎5662-0525

降雪時ごみ・資源などの収集は行います。ただし、天候や交通状況により、収集時間が通常より前後する場合がありますのでご注意ください。 問ごみ減量係 ☎5662-1689