

令和6年度用

少ない保険料で大きな補償

区民交通傷害保険

《金融機関用加入申込書》

ご加入対象者は、令和6年7月1日時点で江戸川区にご住所のある方および在勤者・在学者です。

※在勤者・在学者の方はおひとり1枚を使いご記入ください。

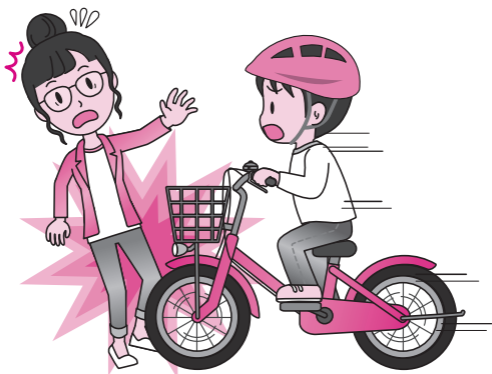

申込期間：令和6年5月1日(水)から6月28日(金)まで

保険期間：令和6年7月1日から令和7年6月30日まで

※本申込書の2枚目は加入者証となりますので、大切に保管してください。

(加入者証以外の保険証書等は発行されません。)

江戸川区

WEB専用サイトでは、令和6年6月30日(日)まで受け付けています。



<https://dantai.sompo-japan.co.jp/lp/edogawaku/index.html>

●区民交通傷害保険の窓口

江戸川区 土木部施設管理課 交通安全推進係

TEL 03(5662)1998 ◆平日/午前9時から午後5時まで

●保険の内容に関するお問い合わせ先<引受保険会社>

損害保険ジャパン株式会社 公務文教営業部 東京公務課
〒160-8338 東京都新宿区西新宿1-26-1

TEL.03(3349)9666 ◆平日/午前9時から午後5時まで

●事故が起こった場合・保険金ご請求時の連絡先

【損保ジャパン事故サポートセンター】

TEL 0120-727-110 (24時間365日対応)

事故が起こった場合は、ただちに損保ジャパン事故サポートセンターまでご連絡ください。
※事故のご連絡の際は必ず「区民交通傷害保険」のご利用と「江戸川区で加入」の旨をお伝えください。

【お電話がご使用できない場合の連絡先】

損害保険ジャパン株式会社

本店企業保険金サービス部 団体保険金サービス第二課
〒160-8338 新宿区西新宿1-26-1 損保ジャパン本社ビル5階
FAX 03-3344-5881

※下記の要領でご記入のうえ、保険料を添えて、金融機関へお申込みください。

- ・本申込書は複写式ですので、強めに記入してください。
- ・集合住宅にお住まいの場合は、建物名・部屋番号までご記入ください。
- ・金額の訂正はできません。

記入例

金額	¥	5千	0百	0十	0円			
【いずれかひとつ選択】		区内 <input checked="" type="checkbox"/> 住	区内 <input type="checkbox"/> 在勤	区内 <input type="checkbox"/> 在学				
【必ず記入】自宅住所								
〒 132 - 8501		電話 03 (1234) 5678						
江戸川区		中央 1丁目 4番 1号						
建物名・部屋番号 (001st 205)								
会社・学校所在地(区内在勤・在学の方のみ) ※江戸川区にお住まいの方は記入不要です。								
〒 -		電話 ()						
江戸川区		丁目 番 号						
会社名・学校名								
<p>保険期間 令和6年7月1日～令和7年6月30日</p> <p>※XJ～Cコースのうち一つに○を付けてください。</p>								
保険加入者氏名および生年月日		加入コース						
フリガナ ソンポ太郎		XJ	AJ	BJ	CJ	A	B	C
大 昭和 28. 2. 12		1,500円	2,200円	3,000円	4,300円	1,200円	2,000円	3,300円
損保太郎		会社名		〇〇損保会社		満期日		令和6年10月1日
大 平成 28. 2. 12		他の保険契約等		普通傷害保険		保険種類		1000万円
フリガナ ソンポ花子		XJ	AJ	BJ	CJ	A	B	C
大 平成 33. 3. 29		1,500円	2,200円	3,000円	4,300円	1,200円	2,000円	3,300円
損保花子		会社名				満期日		
大 平成 33. 3. 29		他の保険契約等				保険種類		
<p>申込人(加入者)および被保険者(保険の対象となる方)は、募集文書または損保ジャパン公式ウェブサイト(https://www.sompo-japan.co.jp/)に掲載の個人情報の取扱いに同意します。</p>								

「他の保険契約等」とは、傷害総合保険、普通傷害保険、積立傷害保険等、この保険契約の全部または一部に対して支払責任が同じである他の保険契約または共済契約をいいます。「他の保険契約等」がある場合は、ご記入ください。