都心から快適アクセス

主要交通機関

- ○ＪＲ（総武線、京葉線）・・・４駅
- ○東京メトロ（東西線）　・・・２駅
- ○都営交通（新宿線）　・・・５駅
- ○京成線　・・・２駅
- ○都営バス（深夜バス含）・・43 路線
- ○京成バス　・・・27 路線
- ○環七☆シャトルセブン
  （小岩-葛西臨海公園、亀有-葛西臨海公園）

魅力あふれる自然や地域活動

23 区随一の学校数

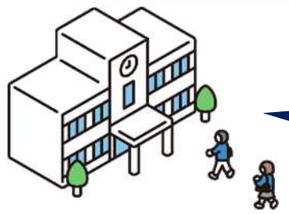

○小学校　６６校
○中学校　３２校

2021 年度　SDGs未来都市に選定

SDGs未来都市
EDOGAWA

江戸川区の教育を詳細にお知らせします！
江戸川区の学校を紹介する動画を公開中！
まず、こちらの動画をご覧ください！

江戸川区の特色ある教育

1 学力の向上

（1）民間委託による補習教室を
区内全小・中学校で毎日実施
（2）一人一台端末を活用した個別最適な学びを実現
（3）江戸川区オリジナル教科「読書科」の実施
主体的、探求的な学びの充実

【放課後補習教室】

【読書科の探求学習】

2 体力の向上

【運動遊び出張研修】

（1）休み時間を活用した「運動遊び」を全小学校で実施
（2）保健体育科の授業では「補助運動」を全中学校で実施
（3）体力向上委員会の先生による、運動遊び出張研修会

3 共生社会の実現に向けた教育の推進

（1）特別支援教室・でん・教育相談・不登校児童・生徒の居場所等
の様々な役割をもつ「エンカレッジルーム」を全小・中学校に設置
（2）教員対象の特別支援教育に関する研修の充実
（3）支援を要する子どもの隣でサポートにあたる「介助員」

【エンカレッジルーム】

4 子どもたちの健全育成

【学校サポート教室】

（1）学校だけでは解決困難な諸問題の解決に向けて、
学校担当のスクールソーシャルワーカーが対応
（2）不登校児童・生徒のための適応指導教室である
「学校サポート教室」を区内６か所に開室

5 地域に広く開かれた学校(園)の実現

（1）学校ホームページによる学校情報の発信
（2）様々なゲストティーチャーを招集し、地域に根差した
教育活動を展開
（3）地元企業等の協力による、中学生の職業体験

【中学生の職業体験】

江戸川区の校長先生の声

江戸川区の良いところは行政、地域、そして学校の絆が強く、その三者が一体となって生徒の成長を見守っているところです。
「登り調子の江戸川区」、「未知なる可能性を秘めた江戸川区」「SDGｓを力強く進める江戸川区」で、ぜひ、先生のやる気とパワーを発揮してみてはいかがでしょうか。

給食もおいしい
江戸川区！

学校給食食育キャラクター
ペロンちゃん

教員が、教員らしく働けるために

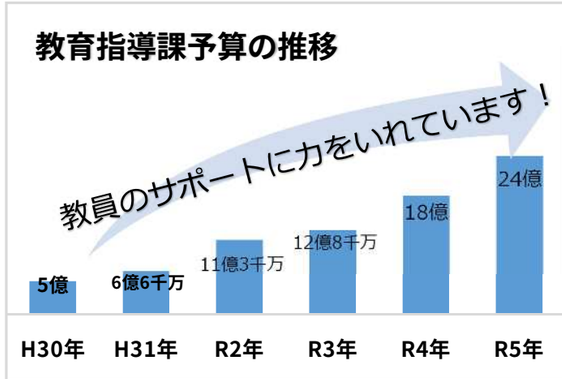

こんなに予算が増えているのはなぜ！？

教員の研修や人的支援に関する予算が約 70%を占めています。先生たちが授業や子どもとの関わりに集中できる状況を作っています。
教職員のメンタルヘルス対策検討会議（文部科学省）の委員を務め、教員の働き方改革を推進してきた校長経験のある教育長により、働き方改革が確実に推進されています。

先生が元気だからこそ、子どもたちも元気でいられる！！
江戸川区では先生たちに活躍してもらうために、様々な施策を実行しています。

えどちゃん

エデュケーションアシスタント事業　（学年アシスタント）　23 区中２区のみ

小学校 20 校の第１学年から第３学年に副担任を配置し、学年・学級の業務全般の補助、子供からの相談対応、学習・生活指導の補助等など、担任の負担を軽減しています。来年度以降、更なる配置校の増加を目指します。

えど金ちゃん

土曜授業は年４回程度

本区では土曜授業を年間４回以上と設定しています（令和４年度：全小中学校平均 4.2 回実施）。他地区と比較しても圧倒的に少なく、教員の休日ライフを後押ししています。

ハッピィ

今年から！夏季休業日は８月３１日まで

令和５年度から夏季休業期間の短縮を廃止して、８月 31 日までとなりました。２学期のスタートに向けて十分に英気を養ったり、ゆっくりしっかりと準備をしたり、研修に励んだりすることができるようになります。

江戸ッキー

外部講師による放課後補習教室

区内全校で、週５日間（１日１時間）学習に困難をきたしている児童・生徒に対して、外部講師による継続的な補習教室を行っています。教員の補習に割かれる時間を削減しています。

ぱくどん

スクールソーシャルワーカー（ＳＳＷ）配置事業

全校配置に向けて、SSW を増員しています（4 月現在 32 名）。生活指導などで困難な状況にある児童・生徒に対して、関係機関との連携強化や家庭への支援等、担任のサポートを行います。

お湯の富士

学級指導補助員

学級経営が困難な状態に立ち至った学級に対して、問題行動・多動傾向や学習に不安を抱える児童生徒への個別支援のため、学級指導補助員を配置し、学級経営をサポートします。

その他にもスクール・サポート・スタッフ全校配置、ICT 支援員、観察実験アシスタント、水泳指導員、法律相談支援…等々！様々な角度からアプローチし、**働き方改革を推進**しております！