

第 40 回

# 統計江戸川

平成 21 年版



## 江戸川区

## まえがき

この統計書は、江戸川区の人口・産業・環境・福祉・教育などの各分野にわたって基本的な統計資料を総合的に収録し、本区の現況と発展の推移を数字・図表で紹介するものです。

本書が区民の皆様をはじめ、企業経営や学術研究、その他関係機関においての情報収集・分析などに幅広く活用されることを願うとともに、「共育」「協働」の理念のもと、日々躍進する本区への一層の理解につながれば幸いです。

なお、本書の刊行にあたり、貴重な資料をご提供くださいました関係各位をはじめ、各種統計調査にご協力いただきました皆様方のご厚意に深く感謝するとともに、今後一層のご指導とご協力を賜りますようお願い申し上げます。

平成22年3月

江戸川区長 多田正見

## 凡 例

1. 本書は各種統計調査の結果及び関係各行政機関の提供資料をもとに作成したものです。
2. 当区関係分については、江戸川区という名称を省略しています。
3. 統計表は特にことわりのないかぎり、何年とあるのは暦年(1月から12月)何年度とあるのは会計年度(4月から翌年3月)を示し、何年何月何日とあるのはその期日現在を示します。
4. 統計表中の符号の用法は次のとおりです。
  - 「0」 ……表章単位に満たないもの
  - 「—」 ……皆無または該当数字のないもの
  - 「…」 ……不詳、不明、未調査、未集計のもの
  - 「X」 ……秘密を保持するために公表を控えたもの
  - 「△」 ……負数または減少したもの
5. 統計表中の数値の処理について、四捨五入により総数と一致しない場合があります。
6. 本書では、固有名詞の「葛西」は「葛西」を使用しています。

# 総目次

## 図表

1 土地・人口・気象	.....	1 頁
2 財 政	.....	33
3 産 業	.....	50
4 生活・物価・金融	.....	105
5 環 境 ・ 健 康	.....	115
6 福祉・国保・年金	.....	128
7 土 木 ・ 建 設	.....	144
8 教 育 ・ 文 化	.....	149
9 選 挙	.....	159
10 警察・消防・防災	.....	167
11 電気・ガス・水道	.....	175
12 運 輸 ・ 通 信	.....	179
13 区 立 施 設	.....	185
14 付 録	.....	213

# 目 次

図 表	図表 1～図表 23
-----	------------

## 1 土地・人口・気象

1-1	地目別土地面積	1
1-2	用途地域の面積	1
1-3	世帯数及び人口の推移	2
1-4	人口の推移	6
1-5	事務所別世帯数及び人口	6
1-6	人口動態	7
1-7	転入者の従前地別人口 及び転出先別人口	8
1-8	事務所別人口動態	9
1-9	事務所別年齢3区分別人口 及び人口密度	10
1-10	本籍数及び本籍人口	11
1-11	外国人登録国籍別人口	11
1-12	年齢(年少, 生産年齢, 老年) 別人口の推移	12
1-13	60歳以上人口の推移	13
1-14	町丁目別面積, 世帯数, 人口及び人口密度	14
1-15	年齢別人口	18
1-16	気象概況	20
<b>国勢調査</b>		
1-17	世帯数と人口の推移	21
1-18	特別区の人口及び世帯数	22
1-19	特別区の年齢3区分別人口	23
1-20	配偶関係, 年齢(5歳階級), 男女別 15歳以上人口	24
1-21	職業大分類, 従業上の地位別 15歳以上就業者数	24
1-22	産業大分類, 従業上の地位別 15歳以上人口	25
1-23	常住地又は従業地による産業大分類別 15歳以上就業者数	25
1-24	特別区の住宅の所有関係別 一般世帯数及び構成比	26
1-25	住居の種類別一般世帯数	27
1-26	住宅の建て方別住宅に住む一般世帯数	27
1-27	地域別昼間人口	28
1-28	地域別流入・流出人口	29

1-29	地域, 産業大分類別昼間, 夜間, 流入, 流出就業者数	30
1-30	年齢別予測人口	32

## 2 財 政

2-1	一般会計当初予算額	33
2-2	国民健康保険事業特別 会計当初予算額	34
2-3	老人保健医療特別会計当初予算額	35
2-4	介護保険事業特別会計当初予算額	35
2-5	後期高齢者医療特別会計当初予算額	36
2-6	一般会計決算額の推移	37
2-7	一般会計決算額	37
2-8	国民健康保険事業特別会計決算額	38
2-9	老人保健医療特別会計決算額	39
2-10	用地特別会計決算額	40
2-11	介護保険事業特別会計決算額	40
2-12	後期高齢者医療特別会計決算額	41
2-13	普通会計決算額	42
2-14	特別区税収入状況	43
2-15	特別区税負担額	44
2-16	特別区税徴収状況	44
2-17	所得割納税義務者の納税義務者数 及び総所得金額等	45
2-18	区内給与所得者(特別徴収)の 勤務地別事業所数及び納税者数	46
2-19	都税徴収状況	47
2-20	国税徴収状況	48

## 3 産 業

### 事業所・企業統計調査

3-1	産業別事業所数	50
3-2	産業別従業者数	50
3-3	従業者規模別事業所数	51
3-4	町丁目別産業大分類別事業所数	52
3-5	町丁目別産業大分類別従業者数	60
3-6	産業小分類別事業所数及び従業者数	68

### 商業統計調査

3-7	卸売業・小売業別事業所数	77
3-8	町丁目別産業小分類別事業所数 (卸売業)	78
3-9	町丁目別産業小分類別事業所数 (小売業)	82

3-10	町丁目別卸売業・小売業別事業所数, 従業者数及び年間販売額	90
3-11	23区卸売業・小売業別事業所数, 従業者数及び年間販売額	94
3-12	小売業産業小分類別事業所数, 従業者数, 売場面積及び年間販売額	95
3-13	卸売業産業小分類別事業所数, 従業者数, 年間販売額及び商品手持額	96

### 工業統計調査

3-14	事業所数, 従業者数 及び製造品出荷額等	97
3-15	従業者規模別事業所数及び従業者数	98
3-16	産業中分類別事業所数, 従業者数の推移	99
3-17	産業中分類別事業所数, 従業者数 及び製造品出荷額等	100

### 農林業センサス

3-18	農家数及び経営耕地面積	101
3-19	農産物の総販売金額規模別経営体数 (家族経営体)	102
3-20	農産物販売金額1位の部門別経営体数 (家族経営体)	103
3-21	年齢階層, 男女別農業就業人口 (販売農家)	104

## 4 生活・物価・金融

4-1	東京都月間賃金の内訳(総産業)	105
4-2	東京都賃金及び消費者物価の推移 (総産業)	105
4-3	東京都産業別名目賃金指数 (現金給与総額)	106
4-4	東京都産業別実質賃金指数	106
4-5	東京都区部消費者物価 10大費目指数	107
4-6	東京都区部消費者物価財・ サービス分類指数	108
4-7	労働災害種別発生件数	110
4-8	消費者相談件数	110
4-9	女性総合相談等件数	111
4-10	各種相談件数	111
4-11	ほっとワークえどがわ (フルタイム・パート・内職)紹介件数	112
4-12	ヤングほっとワークえどがわ利用状況	113
4-13	一般新規求人, 求職, 就職状況 及び新規求人倍率	113
4-14	金融機関本支店数	113

4-15	銀行預金額及び貸出額	114
4-16	信用金庫預金額及び貸出額	114
4-17	信用組合預金額及び貸出額	114

## 5 環境・健康

5-1	公園及び児童遊園等状況	115
5-2	街路樹管内別種別本数(高木)	116
5-3	自転車駐輪場状況	116
5-4	公害苦情陳情受付件数	117
5-5	工場に係る業種別, 現象別苦情陳情受付件数	117
5-6	主要河川水質測定結果	118
5-7	大気中の汚染物質濃度	119
5-8	ごみの収集状況	120
5-9	ごみの処分状況	120
5-10	し尿の収集及び処分状況	120
5-11	資源回収事業の実績	121
5-12	集団回収の実績	121
5-13	食品衛生監視対象施設数	121
5-14	環境衛生監視対象施設数	122
5-15	公害補償認定申請者数 及び被認定者数の推移	122
5-16	休日, 夜間診療事業状況	122
5-17	老人保健法による医療費給付状況	123
5-18	区民健康診査実施状況	123
5-19	国保健診(特定健診・特定保健指導) 実施状況	124
5-20	熟年健康診査実施状況	125
5-21	主要原因別死亡者数	125
5-22	予防接種実施状況	126
5-23	がん集団検診実施状況	126
5-24	医療施設数	127

## 6 福祉・国保・年金

6-1	養護老人ホーム措置人員	128
6-2	要介護・要支援認定の状況	128
6-3	介護保険第一号被保険者・ 被保険者の属する世帯の状況	129
6-4	介護保険料の調定及び収納状況 (第一号被保険者分)	129
6-5	介護保険給付状況	129
6-6	熟年福祉サービス実施状況	130
6-7	身体障害者手帳交付台帳登載状況	132
6-8	知的障害者名簿登載状況	132
6-9	生活保護法による扶助別状況	133

6-10	生活保護開始・廃止理由別世帯数	133
6-11	生活保護費支出状況	134
6-12	児童手当等支給状況	134
6-13	保育ママ数及び0歳受託児数	135
6-14	育成室数及び年齢別通室児数	135
6-15	区立保育園施設数及び年齢別園児数	135
6-16	私立保育園施設数及び年齢別園児数	136
6-17	認定保育室数及び年齢別在籍児数	136
6-18	認証保育所数及び年齢別在籍児数	136
6-19	国民健康保険加入状況	137
6-20	国民健康保険給付状況	137
6-21	国民健康保険料調定及び収納状況	138
6-22	国民年金被保険者数	138
6-23	拠出年金受給権者状況	138
6-24	福祉年金等受給権者状況	139
6-25	熟年人材センター活動状況	139
6-26	ほのぼの作業所(老人授産施設) 活動状況	140
6-27	福祉作業所(就労継続支援施設) 活動状況	140
6-28	希望の家(知的障害者更生・授産施設) 活動状況	140
6-29	虹の家(知的障害者更生施設) 利用者数	141
6-30	みんなの家(知的障害者更生施設) 利用者数	141
6-31	えがおの家(知的障害者更生施設) 利用者数	142
6-32	くすのきカルチャー教室	142

## 7 土 木 ・ 建 設

7-1	公道の延長及び面積	144
7-2	区道の舗装状況	144
7-3	橋梁横断歩道橋	144
7-4	街路灯種別管理基数	145
7-5	交通安全施設数	145
7-6	河川及び公共溝渠状況	146
7-7	違反建築物取扱件数	146
7-8	都市機構、公社及び都営住宅戸数	147
7-9	建築確認件数	147
7-10	建築確認用途、規模別件数	148

## 8 教 育 ・ 文 化

8-1	学校数、教員数及び生徒数	149
8-2	区立小学校数、教員数及び児童数	149

8-3	区立中学校数、教員数及び生徒数	150
8-4	学年別児童数(小学校)	150
8-5	学年別生徒数(中学校)	150
8-6	特別支援学級の理由別児童数 (小学校)	151
8-7	特別支援学級の理由別生徒数 (中学校)	151
8-8	日本語学級及び夜間学級児童生徒数	151
8-9	区立中学校卒業者の進路状況	152
8-10	身長、体重及び座高の平均値	152
8-11	高等学校数、教員数及び生徒数	153
8-12	学年別生徒数(高等学校)	154
8-13	区立幼稚園数、園児数及び教員数	154
8-14	私立幼稚園数、園児数及び教員数	155
8-15	すくすくスクール・学童クラブの状況	155
8-16	区立図書館蔵書数	156
8-17	区立図書館利用状況	156
8-18	区指定及び登録文化財種別件数	157
8-19	教育研究所活動状況	158

## 9 選 挙

9-1	選挙人名簿登録者数の推移	159
9-2	投票区別選挙人名簿登録者数	159
9-3	有権者数、投票者数及び投票率	161
9-4	党派別得票数及び得票率	164

## 10 警 察 ・ 消 防 ・ 防 災

10-1	交通事故の原因別発生状況	167
10-2	交通事故発生状況	168
10-3	子どもの交通事故者数	168
10-4	七曜別交通事故発生件数	168
10-5	路線別交通事故発生件数	169
10-6	交通事故救済業務状況	169
10-7	刑法犯の罪種別発生件数	170
10-8	少年犯罪の種類別補導人員	170
10-9	火災発生件数	171
10-10	原因別火災発生件数	172
10-11	消防署状況	172
10-12	消防水利数	173
10-13	原因別救急出場件数	173
10-14	区立防災設備状況	173

## 11 電 気 ・ ガ ス ・ 水 道

11-1	電力契約口数及び契約電力	175
11-2	電灯及び電力消費量	175

11-3	配電設備状況	176
11-4	都市ガスの需要件数及び消費量	176
11-5	ガス管延長及び供給量	177
11-6	上水道の使用水量	177
11-7	料金適用区分別上水道の給水件数	177
11-8	上水道施設及び付属設備状況	178
11-9	下水道施設及び付属設備状況	178
11-10	下水道の普及状況	178

## 12 運輸・通信

12-1	JRの駅別乗車人員(1日平均)	179
12-2	私鉄(京成)の駅別乗車及び降車人員	179
12-3	地下鉄の駅別乗車及び降車人員 (1日平均)	180
12-4	都県境の自動車交通量	180
12-5	主要交差点の自動車交通量	182
12-6	自動車登録台数	183
12-7	軽自動車等登録台数	183
12-8	内国郵便物取扱通数(1日平均)	184

## 13 区立施設

13-1	タワーホール船堀利用状況	185
13-2	総合文化センター利用状況	186
13-3	総合体育館利用状況	187
13-4	スポーツランド利用状況	188
13-5	スポーツセンター利用状況	188
13-6	陸上競技場利用状況	190
13-7	プールガーデン利用状況	190
13-8	江戸川区球場利用状況	190
13-9	臨海球技場第一利用状況	191
13-10	臨海球技場第二利用状況	191
13-11	グリーンパレス利用状況	192
13-12	松江コミュニティ会館利用状況	193
13-13	一之江コミュニティ会館利用状況	193
13-14	コミュニティプラザ一之江利用状況	194
13-15	松江区民プラザ利用状況	194
13-16	小松川さくらホール利用状況	195
13-17	平井コミュニティ会館利用状況	196
13-18	勤労福祉会館利用状況	196
13-19	北葛西コミュニティ会館利用状況	197
13-20	二之江コミュニティ会館利用状況	197
13-21	南葛西会館利用状況	198
13-22	新田コミュニティ会館利用状況	198
13-23	清新町コミュニティ会館利用状況	199
13-24	臨海町コミュニティ会館利用状況	199

13-25	東葛西コミュニティ会館利用状況	200
13-26	小岩アーバンプラザ利用状況	200
13-27	西小岩コミュニティ会館利用状況	201
13-28	北小岩コミュニティ会館利用状況	201
13-29	南小岩コミュニティ会館利用状況	202
13-30	上一色コミュニティセンター利用状況	202
13-31	東部フレンドホール利用状況	203
13-32	瑞江コミュニティ会館利用状況	203
13-33	江戸川コミュニティ会館利用状況	203
13-34	篠崎コミュニティ会館利用状況	204
13-35	篠崎コミュニティホール利用状況	204
13-36	篠崎文化プラザ利用状況	204
13-37	小松川区民館利用状況	205
13-38	葛西区民館利用状況	205
13-39	小岩区民館利用状況	206
13-40	東部区民館利用状況	206
13-41	鹿骨区民館利用状況	207
13-42	野球場, ソフトボール場, サッカー場, ラグビー場及び運動場利用状況	207
13-43	テニスコート利用状況	208
13-44	プール利用状況	208
13-45	共育プラザ利用状況	208
13-46	今井児童交通公園利用状況	209
13-47	自然動物園・ポニーランド利用状況	209
13-48	パノラマシャトル利用状況	209
13-49	ボート場利用状況	210
13-50	源心庵・甲和亭利用状況	210
13-51	日光林間学校利用状況	210
13-52	穂高荘利用状況	211
13-53	塩沢江戸川荘利用状況	211
13-54	ホテルシーサイド江戸川利用状況	211

## 14 付 録

江戸川区の組織図

(平成20年4月1日現在)	213
各種統計調査の用語について	215
主な指定統計調査の概要	216



## 図

- 1 江戸川区の位置……………図表 1
- 2 江戸川区の全図……………図表 2
- 3 数字でみる江戸川区……………図表 3
- 4 数字でみる 23 区……………図表 5

## ＜人口等＞

- 5 人口の推移……………図表 7
- 6 転入・転出の推移……………図表 7
- 7 出生・死亡の推移……………図表 7
- 8 年齢別人口構成比……………図表 8
- 9 人口・世帯数及び面積の  
23 区平均との比較……………図表 9
- 10 用途地域の面積の構成比……………図表 9

## ＜国勢調査＞

- 11 昼・夜間人口の推移……………図表 10
- 12 労働力状態の構成比……………図表 10
- 13 区内への流入人口……………図表 11
- 14 区外への流出人口……………図表 11

## ＜財 務＞

- 15 一般会計当初予算額……………図表 12
- 16 一般会計決算額の推移……………図表 12
- 17 普通会計決算額構成比の推移……………図表 13

## ＜事業所・企業統計調査＞

- 18 産業大分類別事業所数の構成比……………図表 14
- 19 産業大分類別従業者数の構成比……………図表 14

## ＜商業統計調査＞

- 20 事業所数の推移……………図表 15
- 21 卸売事業所の産業小分類別構成比……………図表 15
- 22 小売事業所の産業中分類別構成比……………図表 15

## 表

### ＜工業統計調査＞

- 23 産業中分類別事業所数・従業者数  
の構成比……………図表 16
- 24 従業者規模別事業所数・従業者数  
の構成比……………図表 16

### ＜農林業センサス＞

- 25 農産物販売金額 1 位の  
部門別経営体数(家族経営体)……………図表 17
- 26 専・兼業別農家数の推移……………図表 17

### ＜そ の 他＞

- 27 主要原因別死亡者数……………図表 18
- 28 がん集団検診患者発見数……………図表 18
- 29 老人保健法による  
医療費給付状況の推移……………図表 18
- 30 扶助費支出額の推移……………図表 19
- 31 国民健康保険加入世帯と  
一世帯当りの保険料……………図表 19
- 32 区立の児童・生徒数及び教員数……………図表 19
- 33 区立中学校卒業者の進路状況……………図表 20
- 34 ごみの処分状況……………図表 20
- 35 し尿収集及び処分状況……………図表 20
- 36 交通事故発生状況……………図表 21
- 37 子どもの交通事故者数……………図表 21
- 38 犯罪発生状況……………図表 21
- 39 火災発生件数……………図表 21
- 40 原因別火災発生件数……………図表 21
- 41 都市ガス需要件数及び  
消費量の推移……………図表 22
- 42 自動車登録台数……………図表 22
- 43 軽自動車等登録台数……………図表 22
- 44 駅別乗車人員……………図表 23

図表 1

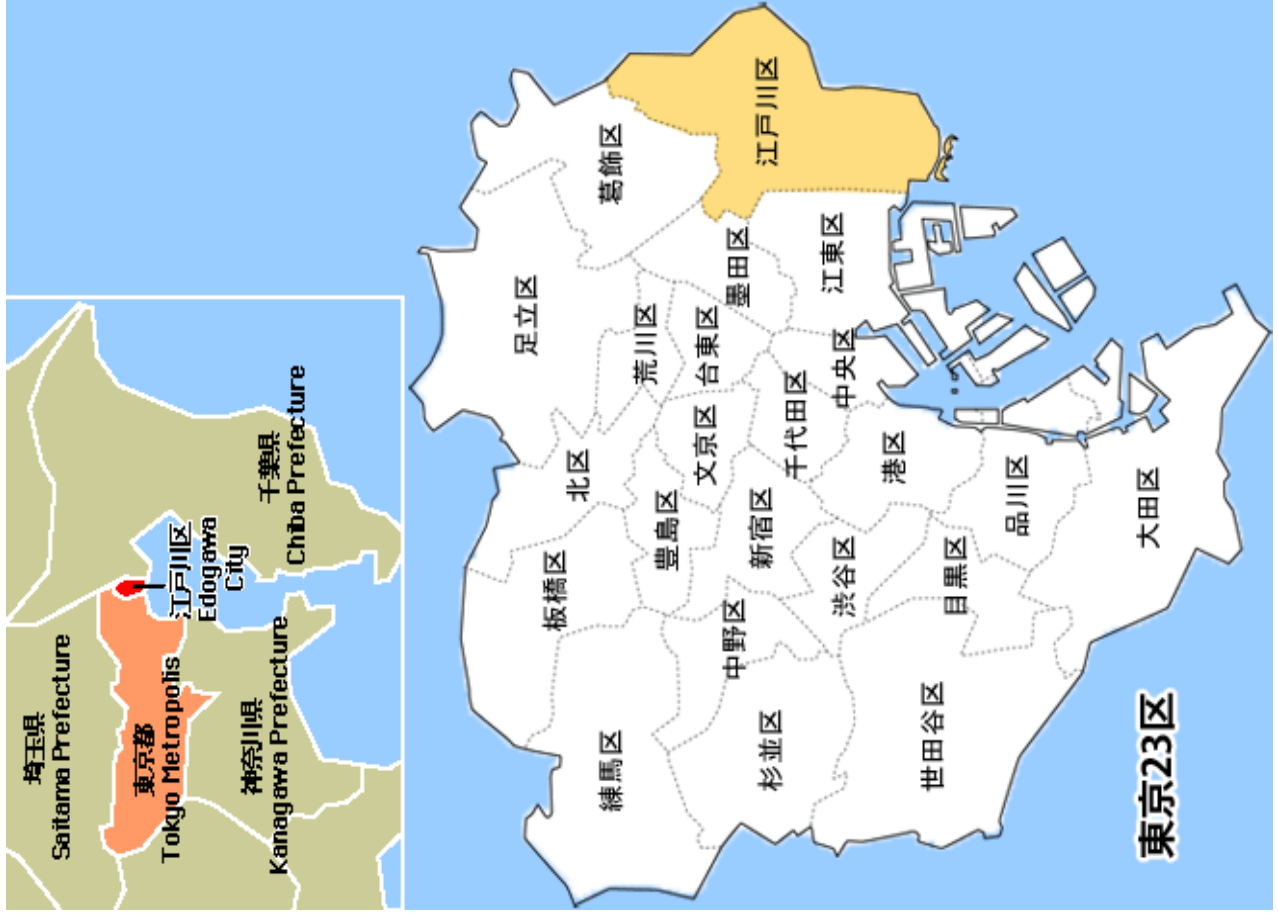

## 1 江戸川区の位置

江戸川区は、東京都の最東端に位置し、江戸川を境に千葉県に接し、北・西方位は葛飾区・墨田区・江東区に隣接する。南端には、直に東京湾をひかえている。

地形は、南北に約 13 km、東西に約 8 km で、荒川(中川)・新中川・江戸川の流れに沿った南北に細長い平坦地である。面積は 49.09 km<sup>2</sup> で地質は沖積地である。

◎参考

番地	目標
極東 東篠崎 1 丁目 8 番先	江戸川水門下流
極西 平井 7 丁目 4 番先	中平井橋
極南 臨海町 6 丁目 2 番先	東京湾岸
極北 北小岩 8 丁目 24 番先	千葉県・葛飾区・ 江戸川区界

平成 22 年 1 月 1 日現在

図表 2

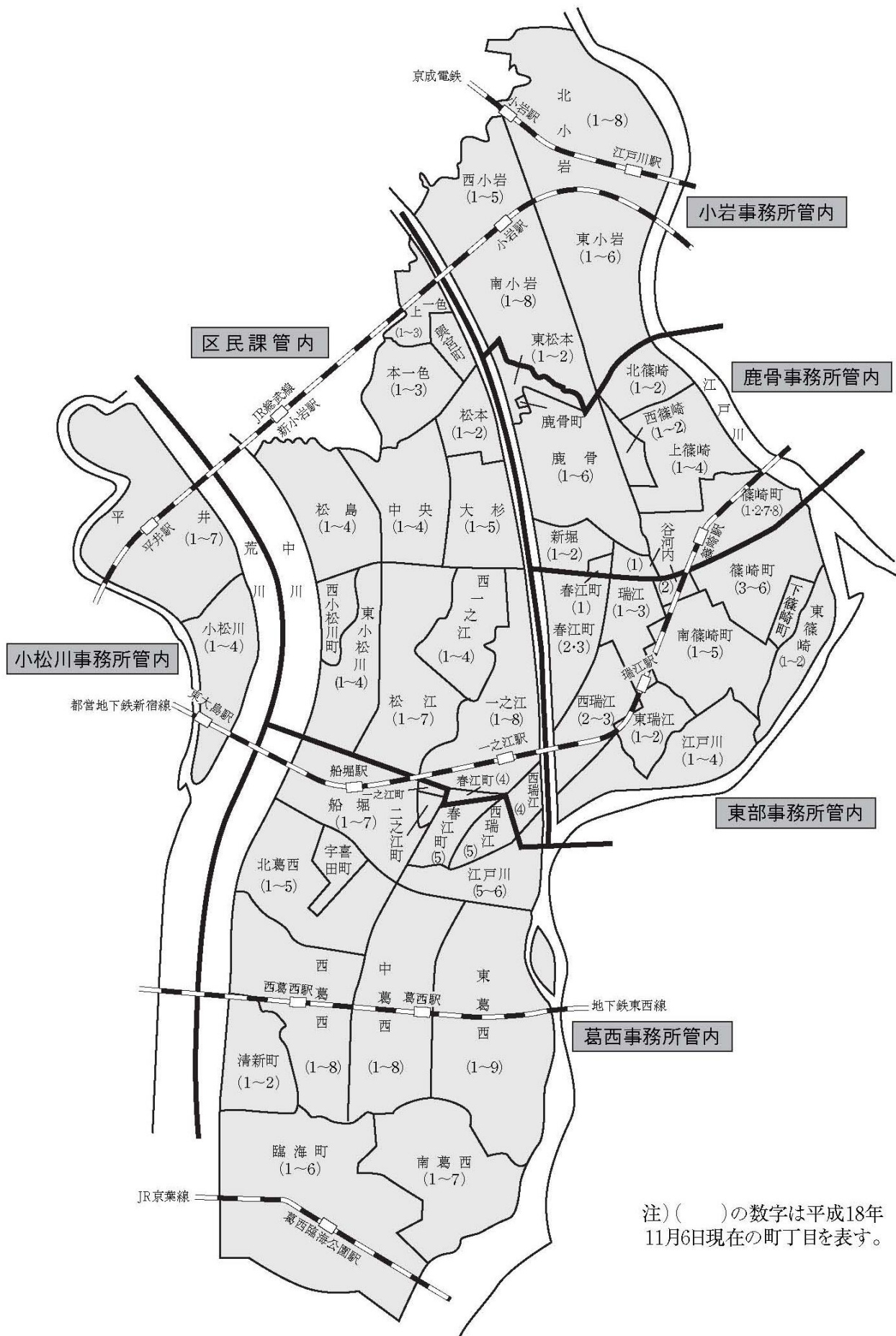

注) ( )の数字は平成18年11月6日現在の町丁目を表す。

図表 3

## 3 数字でみ

項目	数	期日	参照表番号
面積	49.0860km <sup>2</sup>	平成20.1.1	1-14
世帯	300,774世帯	21.1.1	1-14
人口	649,633(1世帯当たり 2.16人)	21.1.1	1-14
男	342902人	21.1.1	1-14
女	331,320人	21.1.1	1-14
人口密度	14,091.9人/km <sup>2</sup>	21.1.1	1-14
転入人口	35,161人(1日当たり 96.3人)	20年	1-6
転出人口	37,714人(1日当たり 103.3人)	20年	1-6
出生数	6,563人(1日当たり 18.0人)	20年	1-6
死亡数	4,710人(1日当たり 12.9人)	20年	1-6
合計特殊出生率	1.38人	20年	1-6
婚姻届出数	7,890件(1日当たり 21.6件)	20年	1-6
離婚届出数	2,256件(1日当たり 6.2件)	20年	1-6
予算総額	307,096,523千円	21年度当初	2-1・2-2・2-3・ 2-4・2-5
一般会計	201,277,813千円	21年度当初	2-1
特別会計	105,818,710千円	21年度当初	2-2・2-3・ 2-4・2-5
特別区税調定額	56,186,890千円(1人当たり 83千円)	20年度	2-13
都税調定額	81,933,850千円(1人当たり 122千円)	20年度	2-18(1)
国税徴収決定済額	163,023百万円(1人当たり 242千円)	19年度	2-19(1)
事業所数(従業者数)	22,984事業所(186,070人)	18.10.1(事業所・企業統計調査)	3-1・3-2
卸売・小売店数(従業者数)	4,969店(38,000人)	19.6.1(商業統計調査)	3-7
工場数(従業者数)	1,159事業所(14,488人)	19.12.31(工業統計調査)	3-14
ごみ収集量	183,948t(1日当たり 504.0t)	20年度	5-8

## る江戸川区

項目	数	期日	参照表番号
医療施設数	1,430施設	平成20.12.31	5-23
区立保育園数(園児数)	47園(5,103人)	20.4.1	6-15
私立保育園数(園児数)	35園(4,106人)	20.4.1	6-16
区立幼稚園数(園児数)	5園(512人)	21.5.1	8-13
私立幼稚園数(園児数)	41園(11,073人)	21.5.1	8-14
区立小学校数(児童数)	73校(38,158人)	21.5.1	8-2
区立中学校数(生徒数)	33校(15,694人)	21.5.1	8-3
公園数	439園	21.4.1	5-1
公園面積	7,585,653.55㎡ (外国人登録を含む1人当たり 11.23㎡)	21.4.1	5-1
区立図書館数	11館	20.4.1	8-16
蔵書数	1,167,311冊	21.3.31	8-16
図書貸出数	4,366,223冊	20年度	8-17(1)
選挙人名簿登録者数	529,497人	21.9.2	9-1
犯罪発生件数	10,326件(1日当たり 28.3件)	20年	10-7
火災発生件数	314件(1日当たり 0.9件)	20年	10-9
交通事故発生件数	2,613件(1日当たり 7.2件)	20年	10-1
救急出場件数	31,785件(1日当たり87.1件)	20年	10-13
自動車登録台数	185,551台	21.3.31	12-6
軽自動車登録台数	82,413台	21.4.1	12-7
郵便物(通常)引受通数	221,380通	20年度1日平均	12-8(2)
郵便物(通常)配達通数	277,458通	20年度1日平均	12-8(1)
区職員数	3,861人	21.4.1	

図表 5

4 数字で

平成21年1月1日現在

区名	面積 (km <sup>2</sup> )	世帯数	人口	増減人口 (19年中)	年齢3区分別人口			平均年齢	人口密度 (1km <sup>2</sup> に つき)
					0～14歳	15～64歳	65歳以上		
<b>区部総数</b>	<b>621.98</b>	<b>4,376,801</b>	<b>8,451,067</b>	<b>63,408</b>	<b>945,626</b>	<b>5,822,959</b>	<b>1,682,479</b>	<b>43.61</b>	<b>13,588</b>
<b>区部平均</b>	<b>27.00</b>	<b>190,296</b>	<b>367,438</b>	<b>2,757</b>	<b>41,114</b>	<b>253,172</b>	<b>73,151.3</b>	<b>43.61</b>	<b>13,588</b>
<b>江戸川区</b>	④ <b>49.86</b>	④ <b>300,774</b>	④ <b>649,633</b>	⑨ <b>2,447</b>	① <b>95,850</b>	④ <b>439,061</b>	⑤ <b>114,722</b>	① <b>41.38</b>	⑩ <b>13,029</b>
千代田区	11.64	25,270	46,060	599	5,101	31,838	9,121	43.67	3,957
中央区	10.18	63,660	110,702	5,472	11,819	80,418	18,465	42.51	10,885
港区	20.34	113,324	198,859	3,793	21,572	142,423	34,864	42.98	9,777
新宿区	18.23	167,985	281,037	2,687	23,726	199,972	57,339	44.46	15,416
文京区	11.31	100,855	187,909	2,127	19,818	131,092	36,999	43.66	16,614
台東区	10.08	90,489	165,205	2,461	15,721	109,792	39,692	46.49	16,389
墨田区	13.75	121,170	235,571	2,330	25,457	159,182	50,932	44.70	17,132
江東区	39.94	215,961	436,795	8,501	51,420	300,906	84,469	43.61	10,936
品川区	22.72	187,949	345,413	2,941	34,661	242,734	68,018	43.98	15,203
目黒区	14.70	139,832	252,845	772	25,450	180,082	47,313	43.33	17,200
大田区	59.46	341,519	671,891	3,468	76,321	460,398	135,172	43.85	11,300
世田谷区	58.08	432,753	830,103	4,321	92,180	587,064	150,859	42.73	14,292
渋谷区	15.11	117,295	195,913	△597	16,752	142,431	36,730	43.93	12,966
中野区	15.59	175,530	300,001	621	25,805	214,894	59,302	43.84	19,243
杉並区	34.02	291,149	526,044	2,574	50,274	374,344	101,426	43.51	15,463
豊島区	13.01	142,704	243,462	905	20,633	172,620	50,209	44.49	18,713
北区	20.59	167,052	319,186	1,897	31,052	211,179	76,952	46.10	15,502
荒川区	10.20	92,341	184,207	3,002	20,433	121,775	41,999	45.19	18,060
板橋区	32.17	263,356	515,791	2,918	58,299	353,725	103,767	43.65	16,033
練馬区	48.16	329,290	689,187	5,080	88,653	468,194	132,340	42.57	14,310
足立区	53.20	295,629	635,080	4,183	81,284	415,747	138,049	43.96	11,938
葛飾区	34.84	200,914	430,173	906	53,345	283,088	93,740	44.30	12,347

注)1. ○の数字は、23区中の江戸川区の順位を示す。

2. 人口の総数は年齢不詳者を含む。

3. 平均年齢及び公園数については、都で独自集計した数値である。

4. 事業所数、従業者数、卸売・小売店数の区部総数は、境界未定区域数を含む。

5. 被保護世帯数は保護停止中の世帯を含む。

6. 蔵書等資料数は視聴覚資料を含む。

## みる23区

事業所数 (18.10.1 事業所・ 企業統計)	従業者数 (18.10.1 事業所・ 企業統計)	卸売・ 小売店数 (16.6.1 商業統計)	工場数 (17.12.31 工業統計)	公園数 (20.4.1)	被保護 世帯数 (19年度 月平均)	病院・ 診療所数 (18.10.1)	合計特殊 出生率 (19年)	蔵書等 資料数 (20.4.1)	
<b>557,107</b>	<b>7,213,675</b>	<b>137,434</b>	<b>38,205</b>	<b>5,740</b>	<b>115,040</b>	<b>9,932</b>	<b>0.81</b>	<b>26,535,279</b>	<b>総</b>
<b>24,222</b>	<b>313,638</b>	<b>5,975</b>	<b>1,661</b>	<b>250</b>	<b>4,896</b>	<b>432</b>	<b>0.81</b>	<b>1,153,708</b>	<b>平</b>
⑩ <b>22,984</b>	⑮ <b>186,070</b>	⑪ <b>4,969</b>	⑤ <b>2,844</b>	⑤ <b>424</b>	⑤ <b>8,374</b>	⑭ <b>403</b>	① <b>0.99</b>	⑨ <b>1,147,954</b>	<b>江</b>
34,768	876,172	6,684	362	53	405	467	0.78	285,667	千
44,094	723,882	10,299	699	92	664	435	1.07	630,996	中
44,916	901,544	6,789	569	118	1,479	629	0.96	939,086	港
34,297	606,026	5,294	1,077	178	6,162	609	0.63	893,850	新
16,332	210,285	3,254	1,116	113	1,407	261	0.75	1,122,044	文
25,189	230,850	7,812	2,488	75	5,950	253	0.72	630,579	台
17,940	163,661	4,583	3,833	143	4,427	229	0.82	727,482	墨
18,681	288,925	4,550	2,380	294	4,847	369	0.93	1,633,377	江
21,638	321,085	4,441	1,786	239	3,211	438	0.79	1,075,010	品
12,611	130,228	2,850	559	126	1,983	318	0.71	1,134,873	目
31,950	324,517	6,947	4,778	547	9,051	614	0.82	1,733,083	大
26,109	242,342	6,498	561	505	4,977	837	0.80	2,039,902	世
32,226	488,038	5,895	237	116	1,968	495	0.75	785,611	渋
13,601	117,494	2,865	333	180	4,435	335	0.67	986,725	中
20,990	165,205	4,764	333	309	4,651	563	0.71	2,209,953	杉
19,547	245,569	4,043	636	151	4,028	421	0.64	785,916	豊
15,767	139,917	3,578	1,189	183	5,838	295	0.68	1,277,861	北
11,933	89,461	2,702	2,653	107	3,706	179	0.74	765,953	荒
21,138	203,085	4,580	2,268	344	9,231	425	0.79	1,404,307	板
21,554	179,584	4,704	735	625	8,579	548	0.85	1,497,654	練
28,608	226,230	6,503	3,112	492	12,960	460	0.83	1,750,896	足
19,690	139,703	4,437	3,657	326	6,705	349	0.89	1,076,500	葛

7. 面積は、国土交通省国土地理院の平成20年10月1日現在「全国都道府県市区町村別面積調」による。ただし、同院が境界未定として公表を保留した千代田区、中央区、港区及び江戸川区については、昭和63年10月1日現在の境界未定に係る関係団体の合計面積を昭和62年10月1日現在の面積で按分して得た数値をもとに、その後の埋立による面積増や境界修正等による増減を加減したものである。また、平成2年10月1日現在境界未定であるとして、公表保留となった葛飾区については、平成元年10月1日現在の面積をもとに、その後の境界修正による減少分を減らした数値である。区部総数は荒川河口部(1.15km<sup>2</sup>)中央防波堤(3.65km<sup>2</sup>)を含む。

図表 7

## 《 人 口 等 》

### 5 人口の推移

各年1月1日現在 (1-3参照)  
(国勢調査10月1日現在)

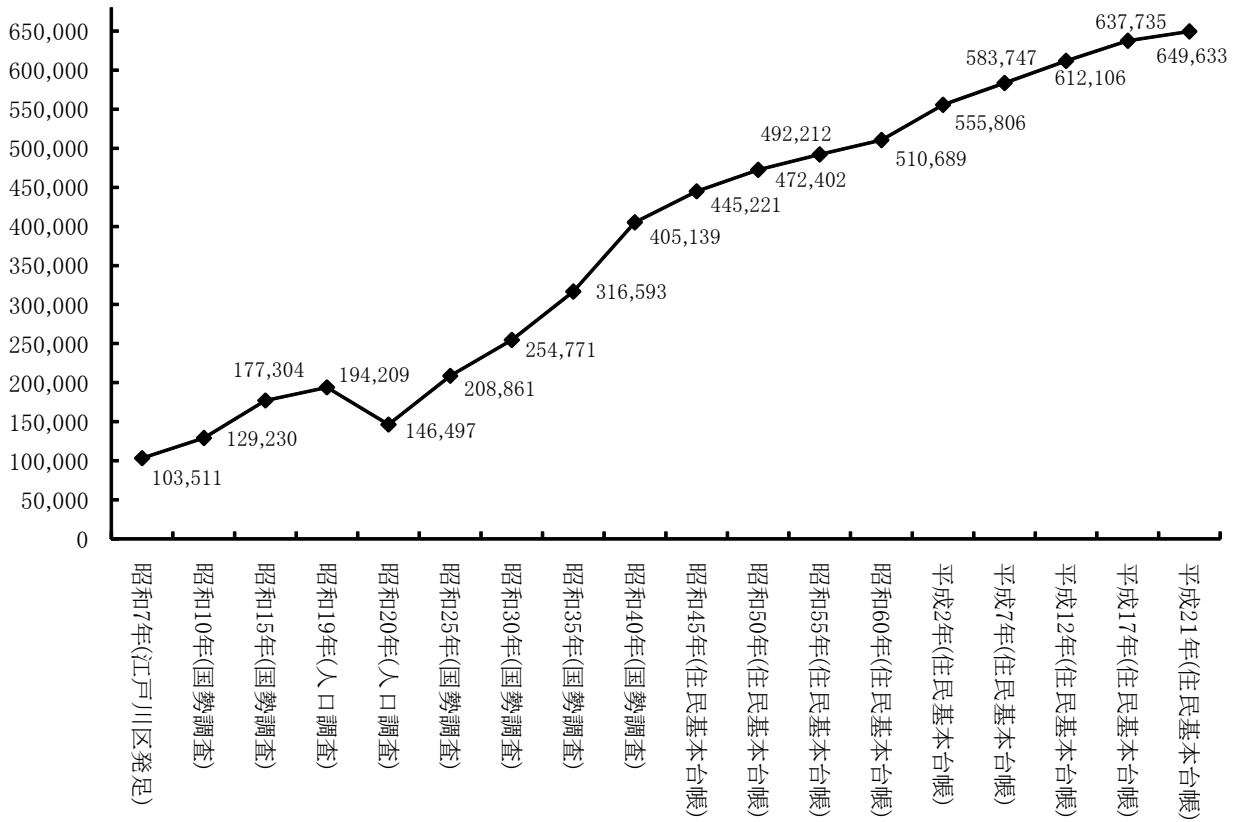

### 6 転入・転出の推移

(1-6参照)

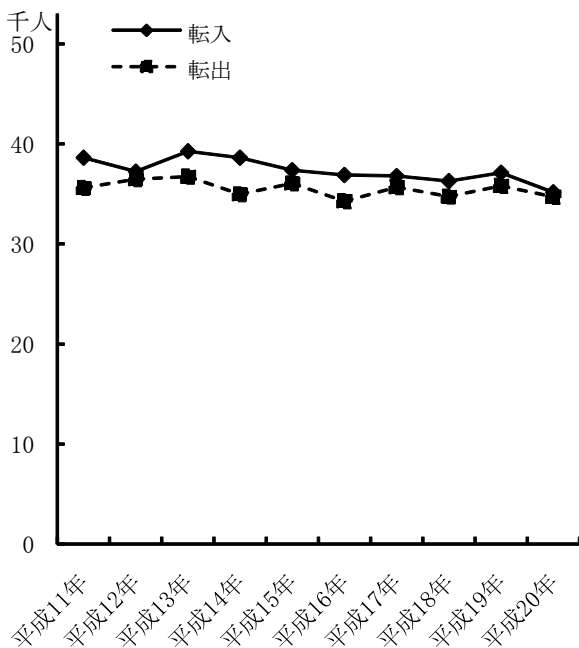

### 7 出生・死亡の推移

(1-6参照)

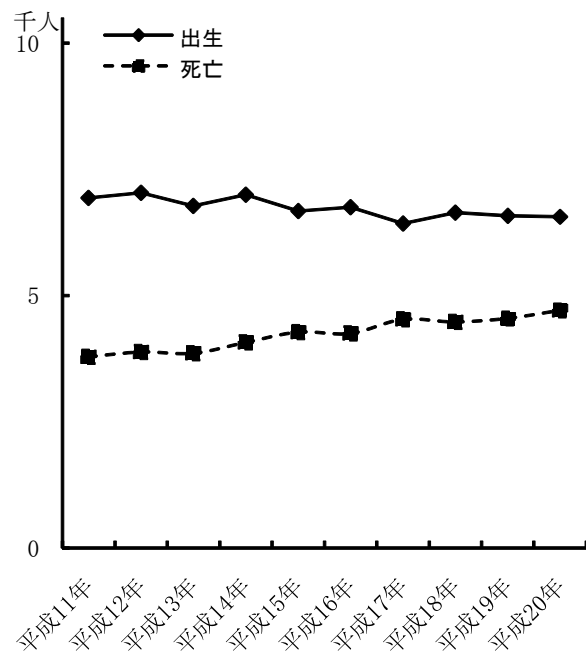





図表 9

### 9 人口・世帯数及び面積の23区平均との比較

平成20年1月1日現在  
(図表4参照)

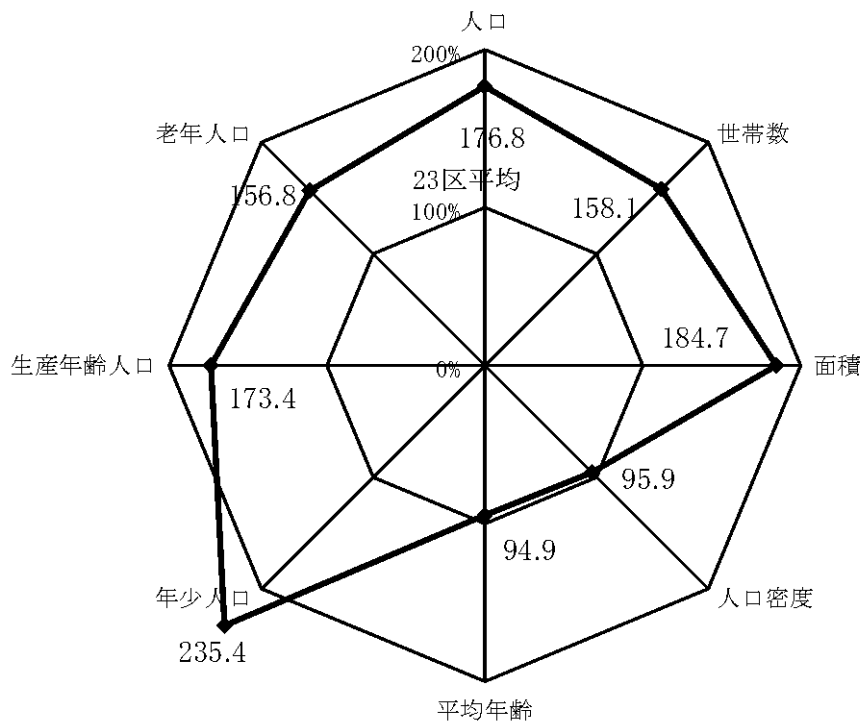

### 10 用途地域の面積の構成比

平成20年4月1日現在  
(1-2参照)

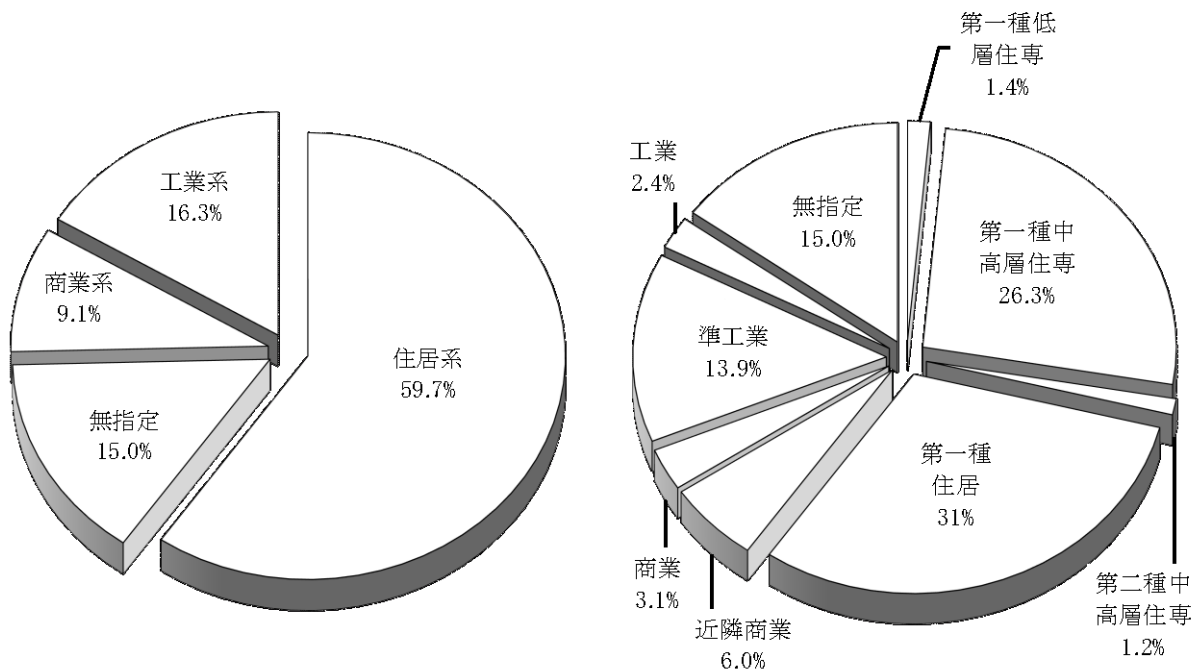

# 《国勢調査》

## 11 昼・夜間人口の推移(平成17年国勢調査)

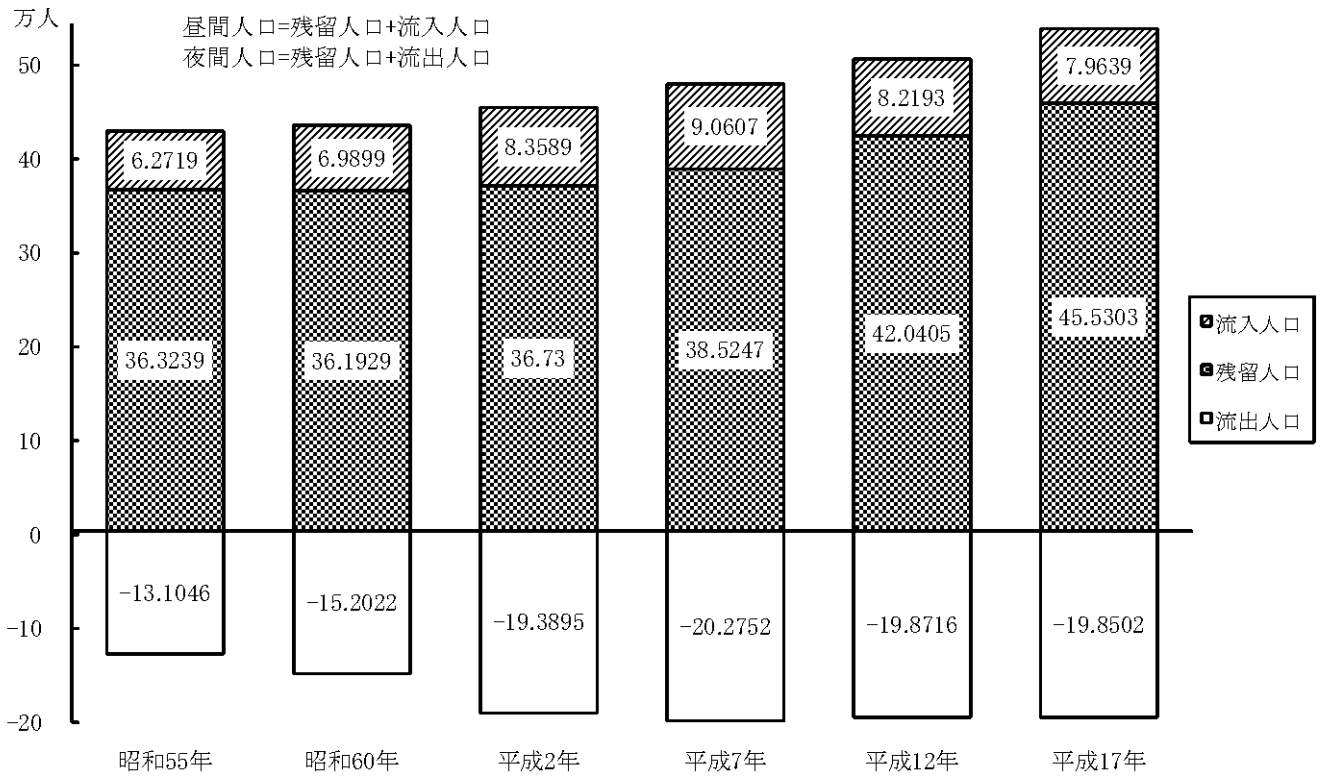

## 12 労働力状態の構成比(平成17年国勢調査)

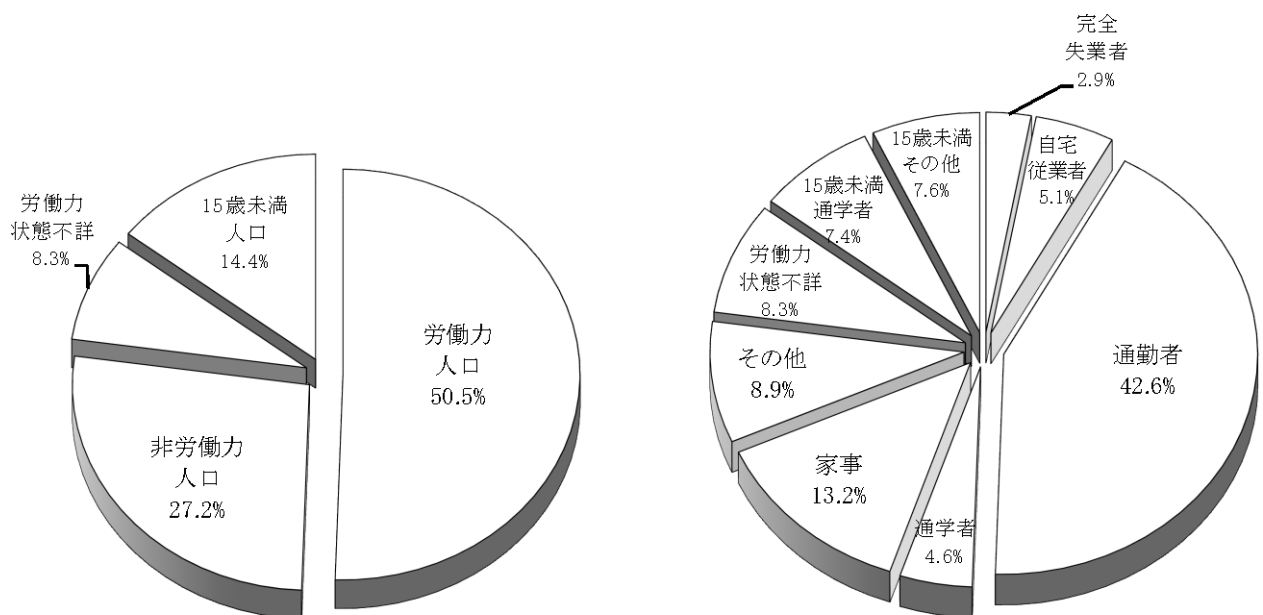

図表 11

13 区内への流入人口(平成17年国勢調査)

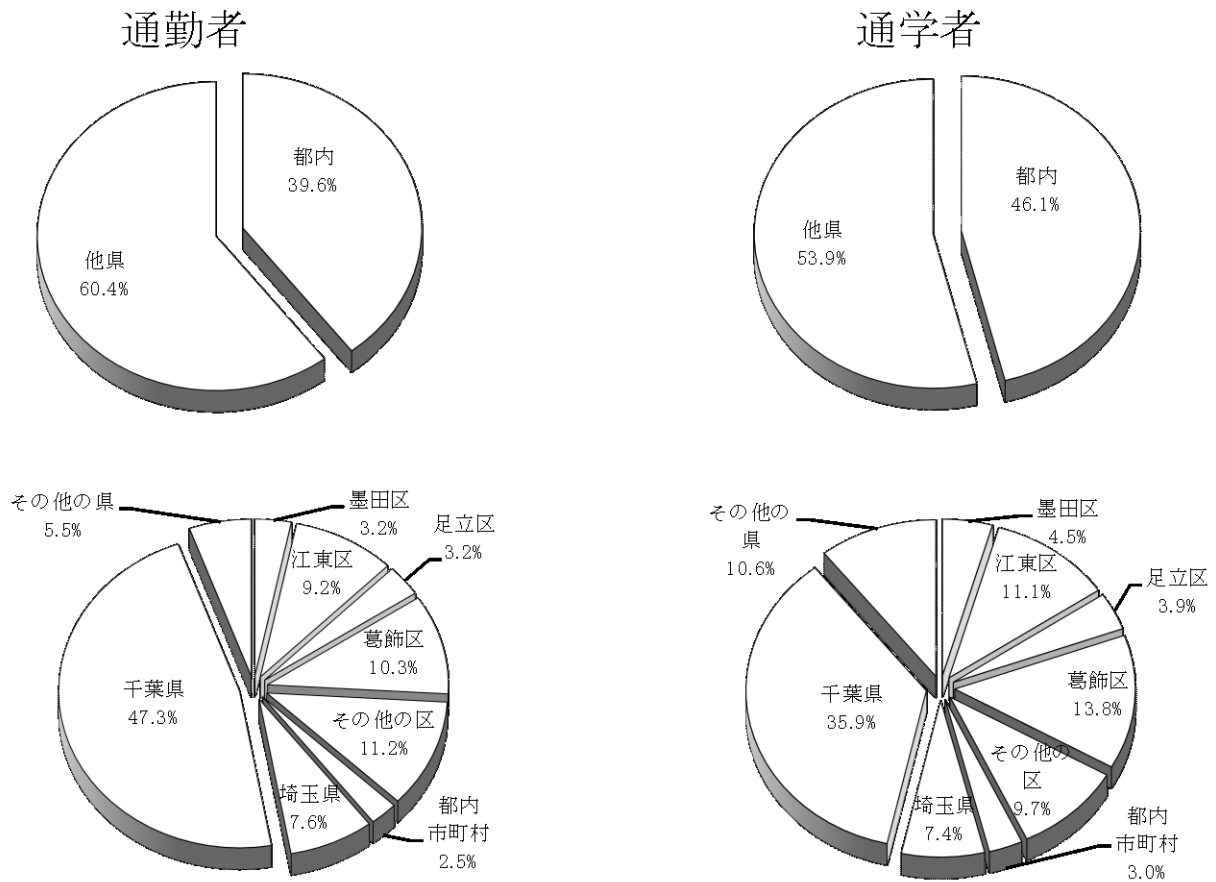

14 区外への流出人口(平成17年国勢調査)

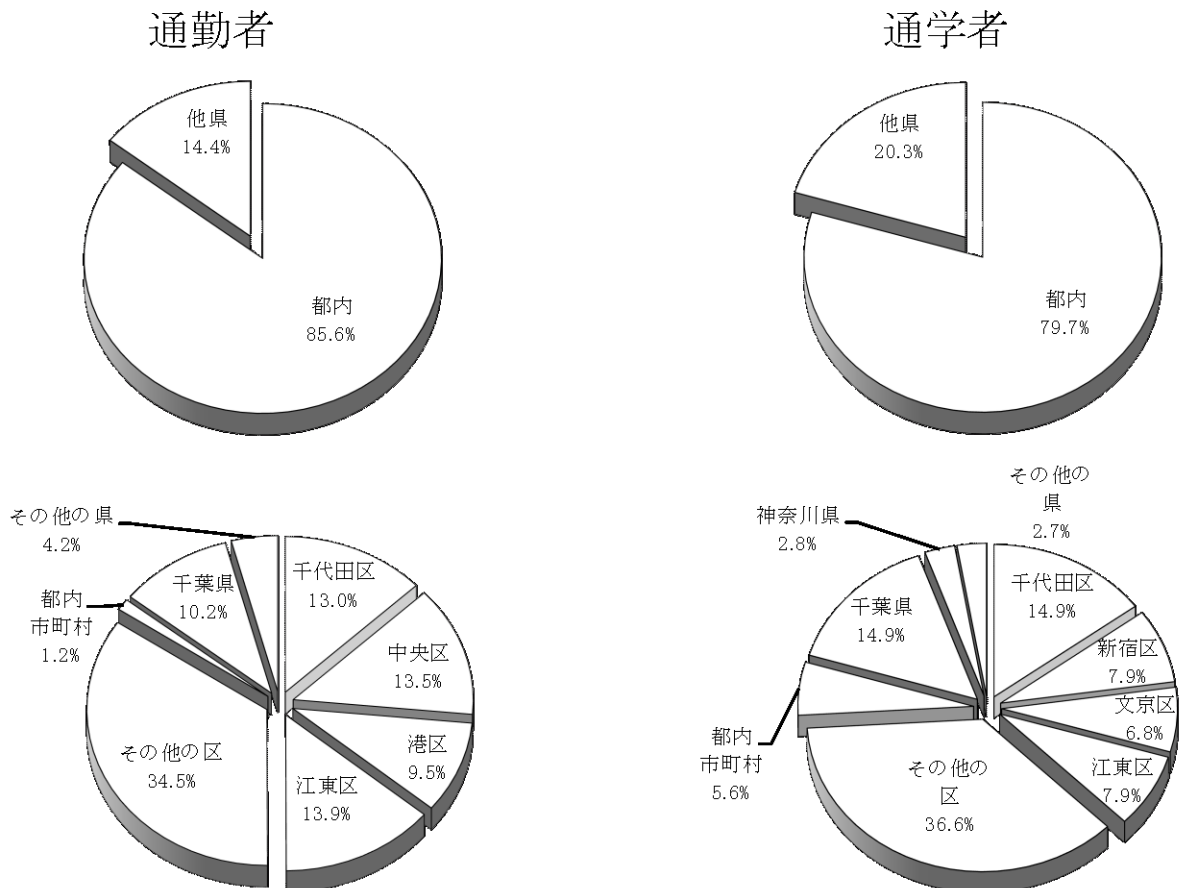

# 《 財 務 》

## 15 一般会計当初予算額

(2-1参照)

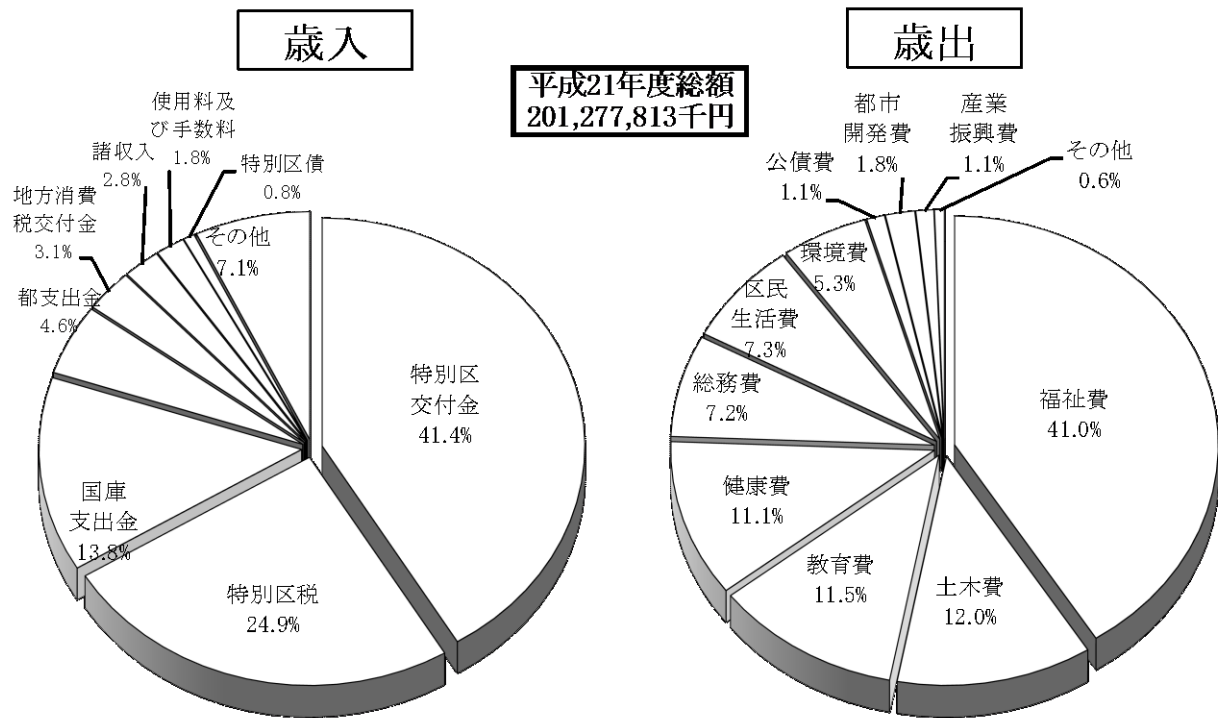

## 16 一般会計決算額の推移

(2-5参照)

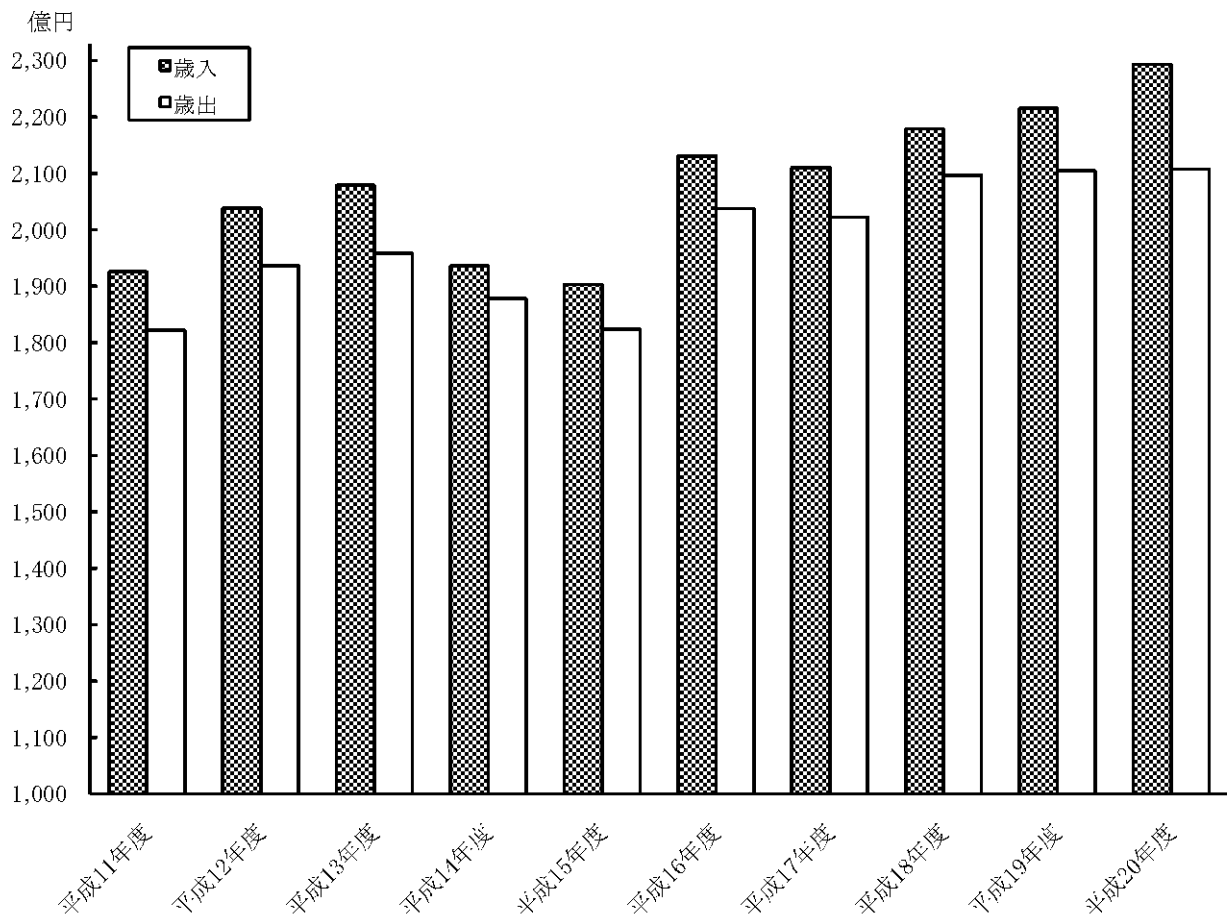

図表 13

### 17 普通会計決算額構成比の推移

(2-13参照)

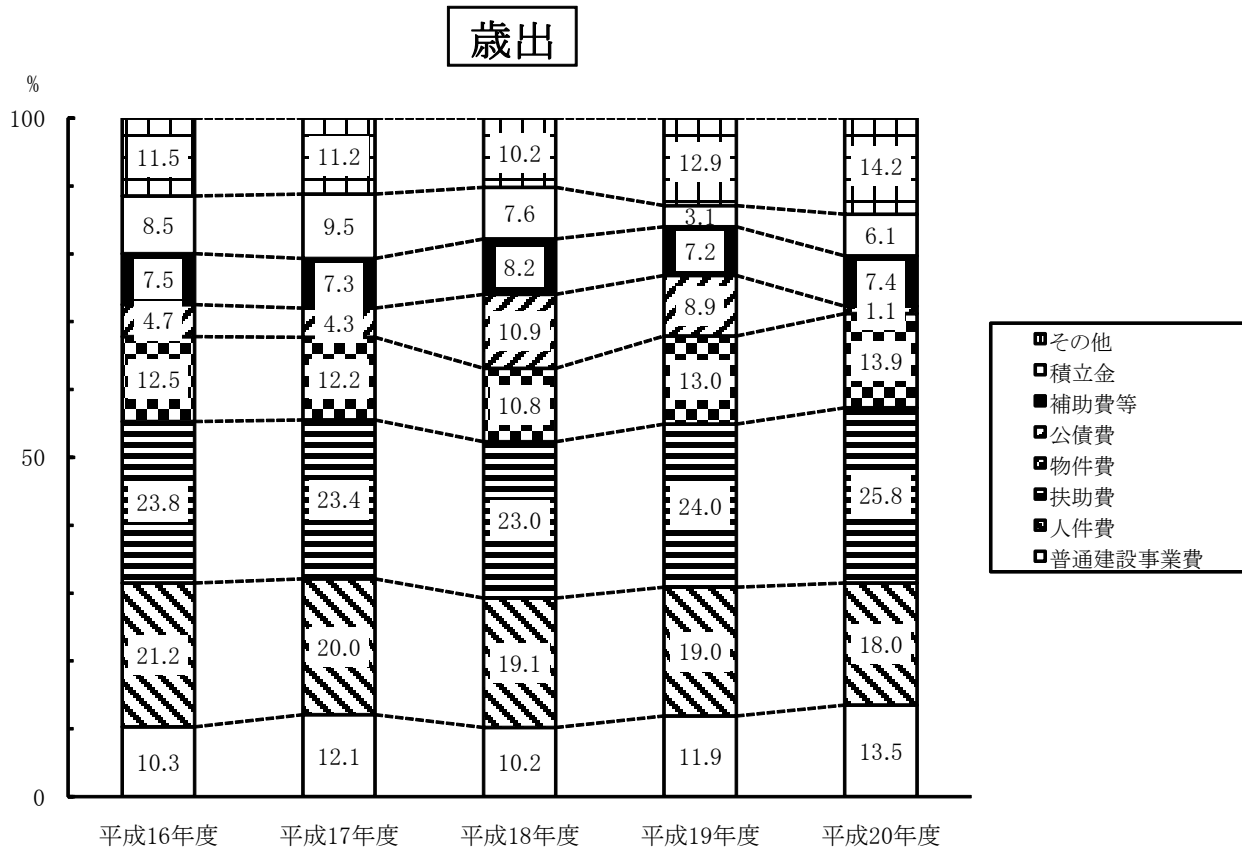
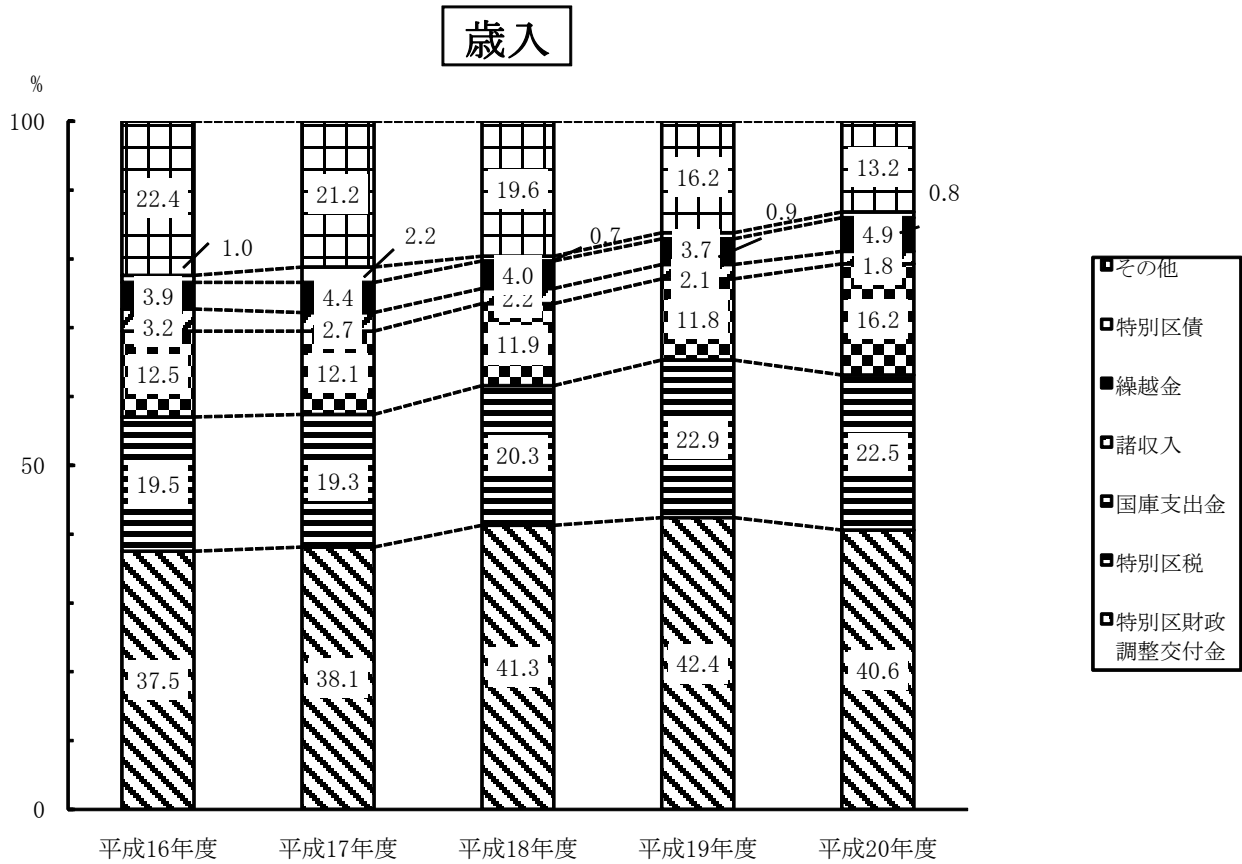

# 《 事業所・企業統計調査 》

※13・16・18年調査については、新産業分類による数値である。(飲食店はサービス業に含まれる)

## 18 産業大分類別事業所数の構成比

(3-1参照)

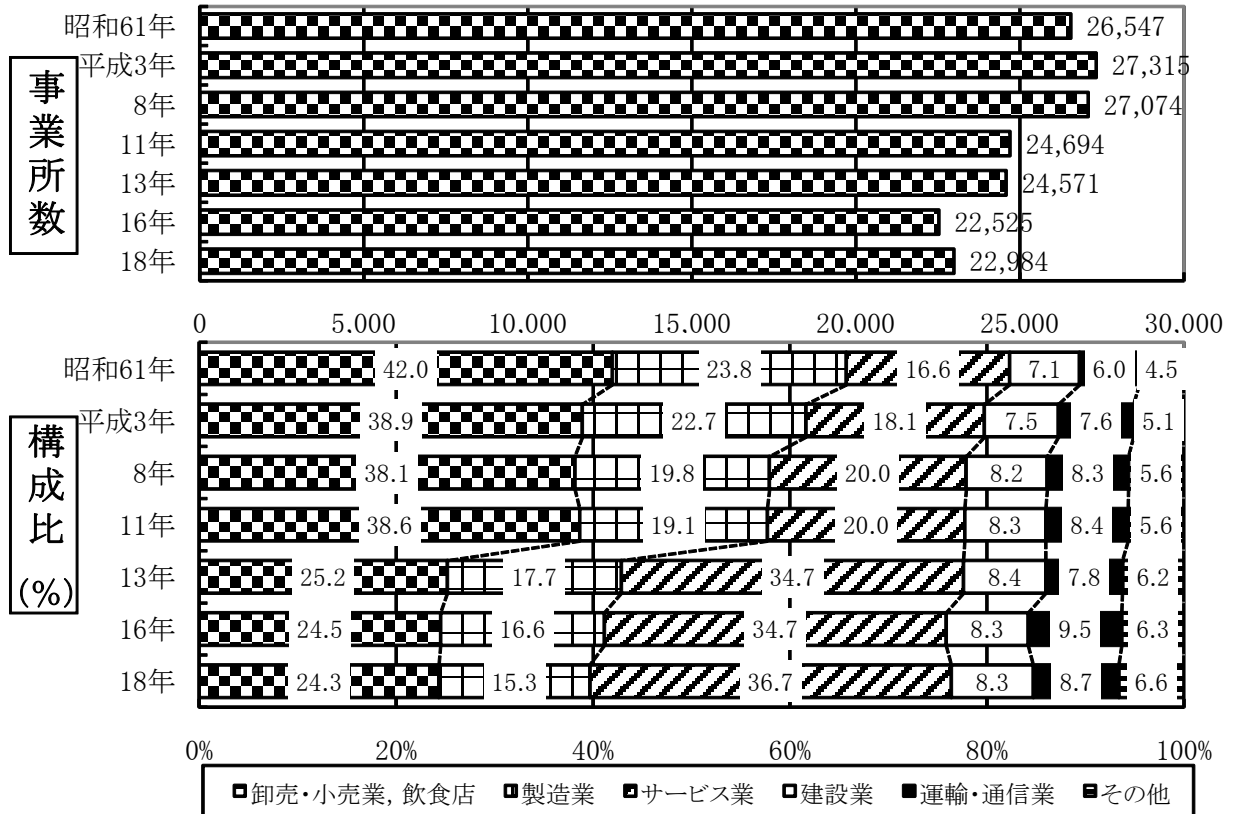

## 19 産業大分類別従業者数の構成比

(3-2参照)

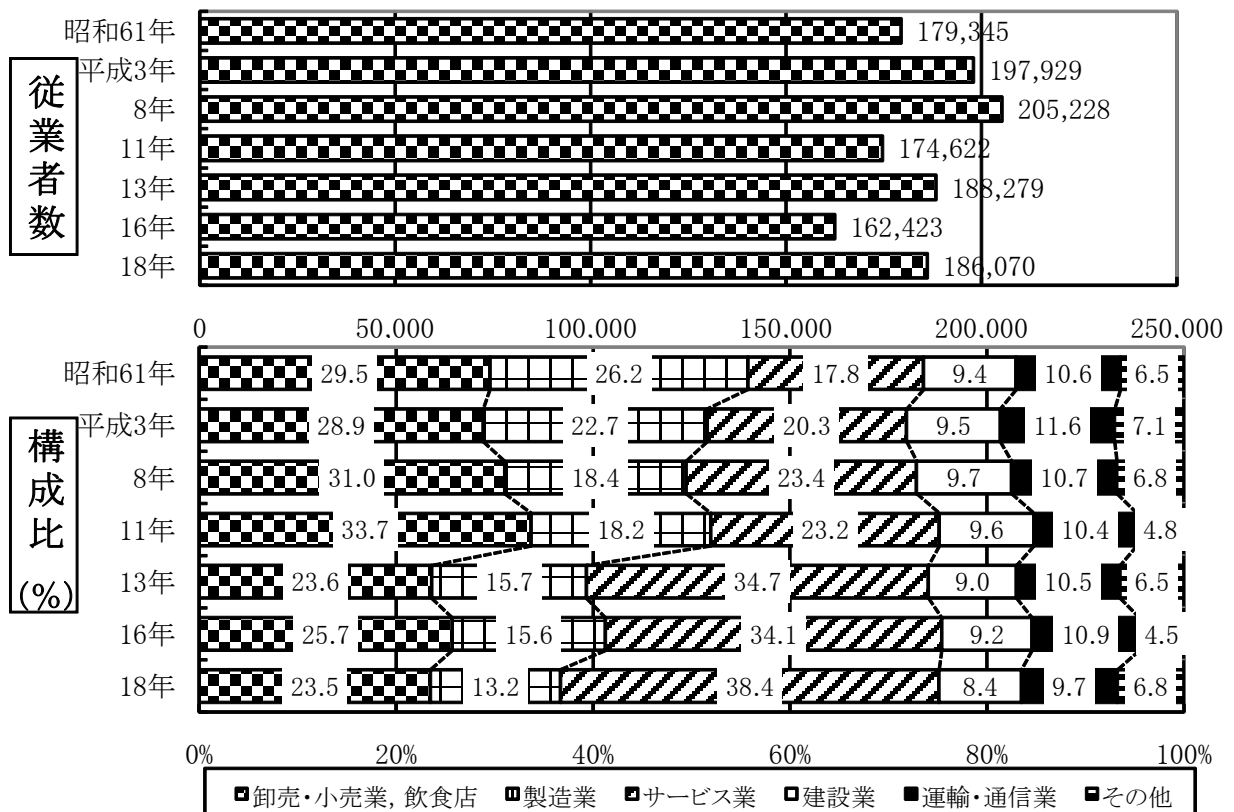

《 商業統計調査 》

20 事業所数の推移

(3-7参照)

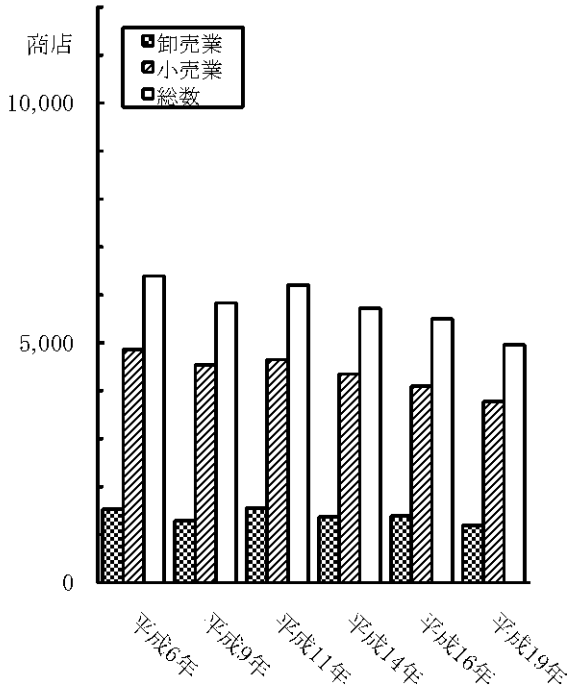

21 卸売事業所の産業小分類別構成比

(3-13参照)

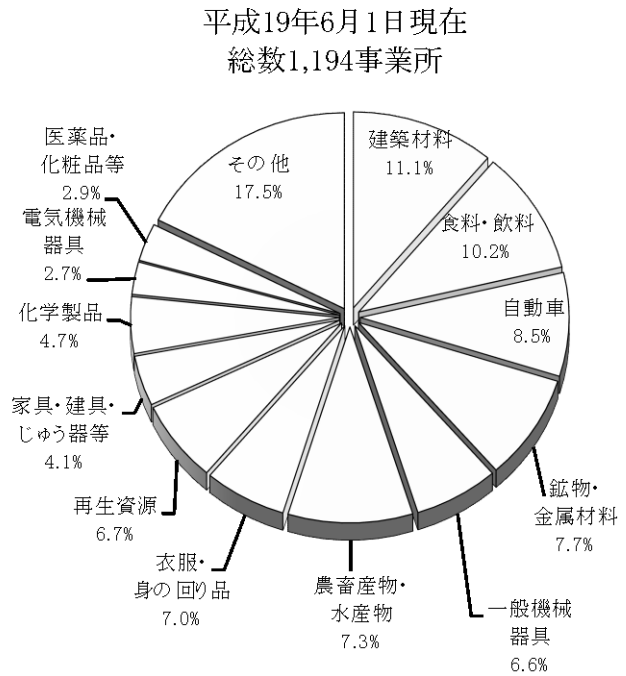

22 小売事業所の産業中分類別構成比

(3-12参照)

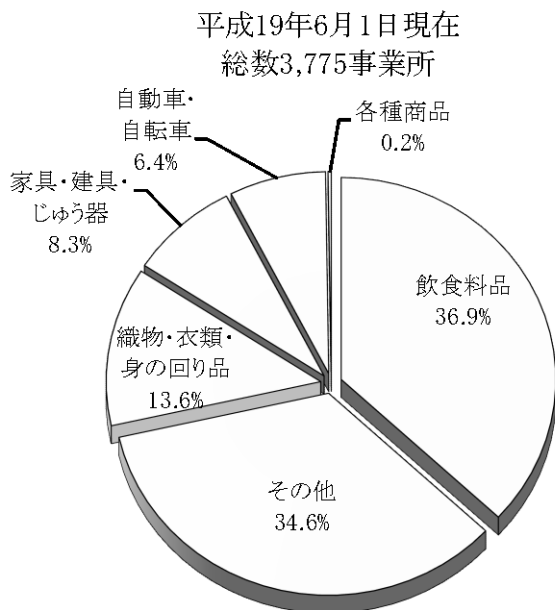



《 工業統計調査 》

23 産業中分類別事業所数・従業者数の構成比

(3-16参照) 平成17年12月31日現在

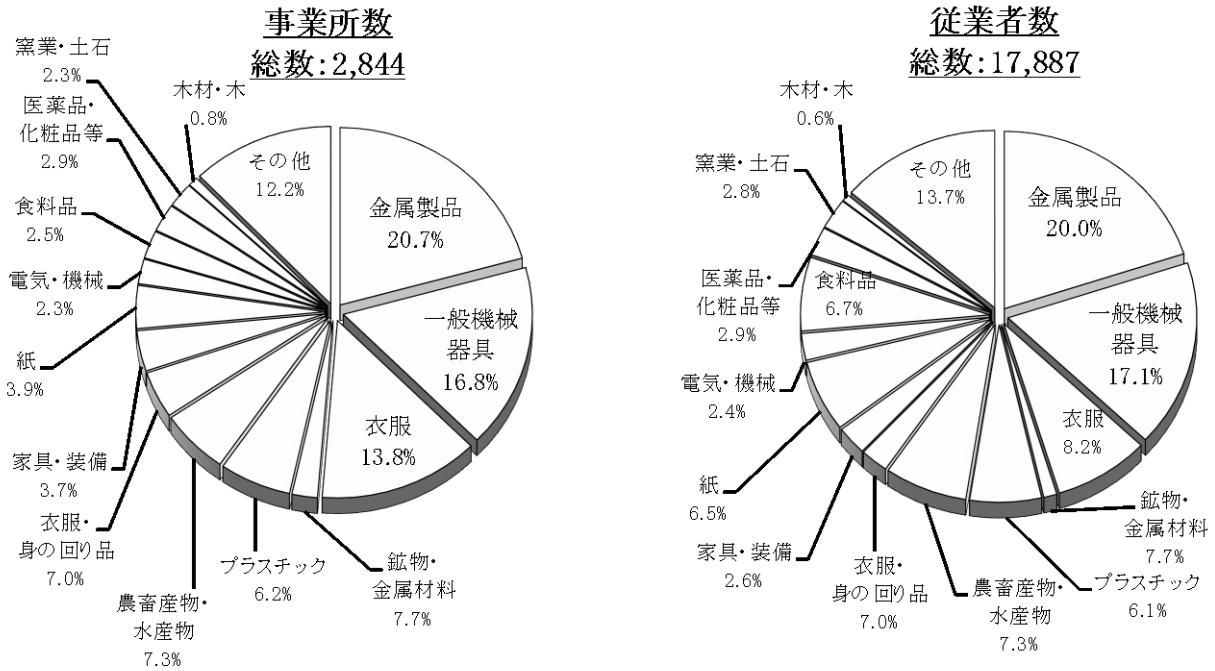

24 従業者規模別事業所数・従業者数の構成比

(3-15参照) 平成17年12月31日現在

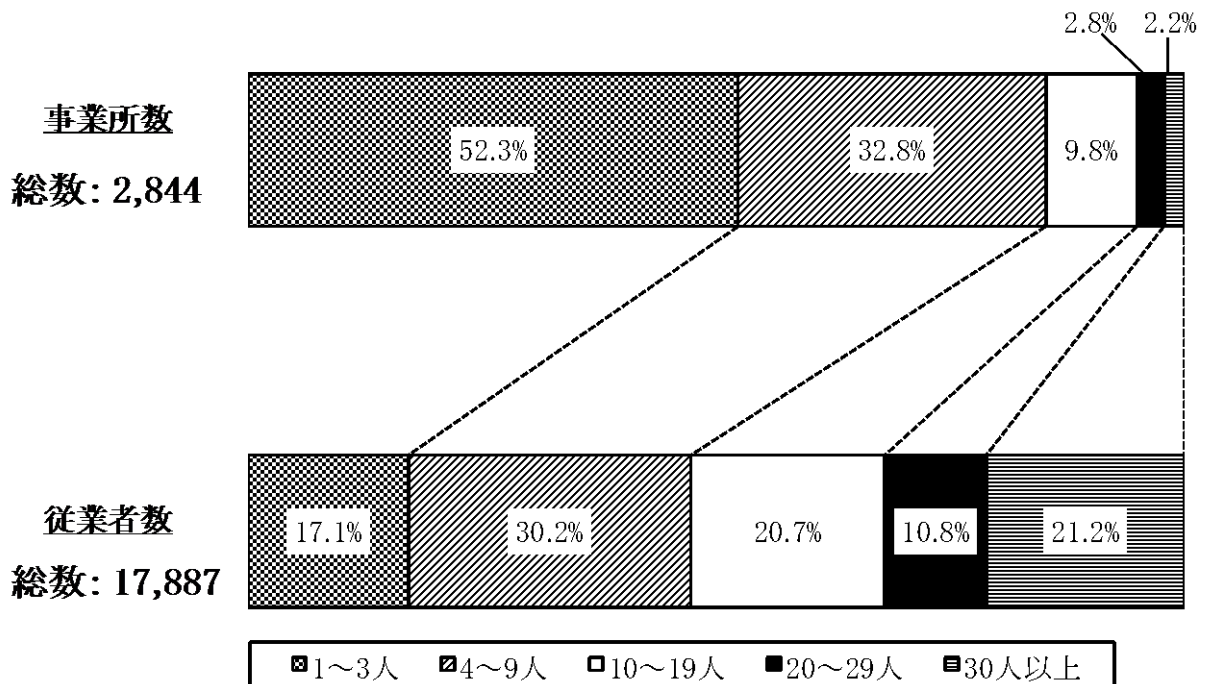

図表 17

## 《 農林業センサス 》

### 25 農産物販売金額1位の部門別経営体数(家族経営体)

(「2005年農林業センサス東京都結果報告」)  
(3-20参照)

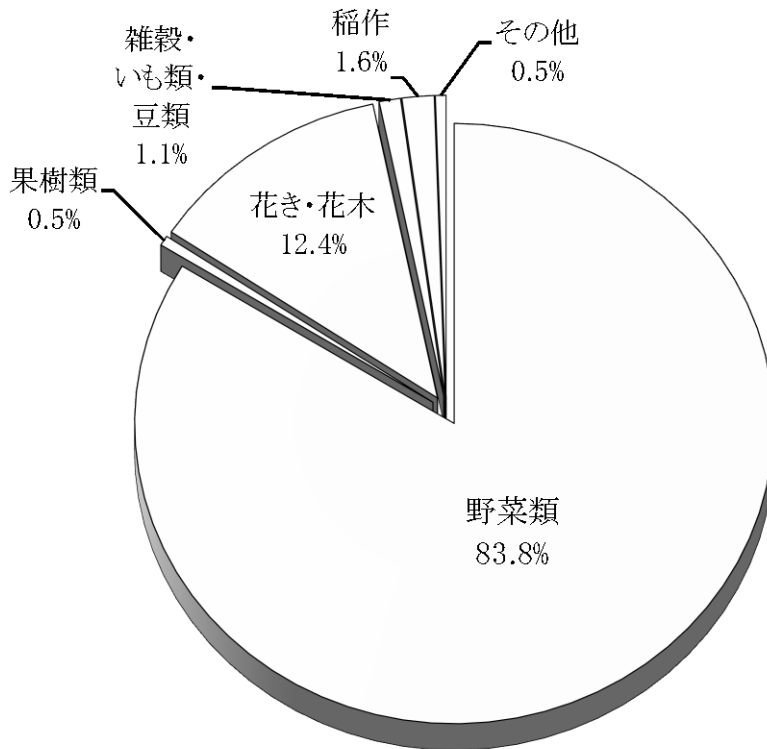

### 26 専・兼業別農家数の推移

(3-18参照)

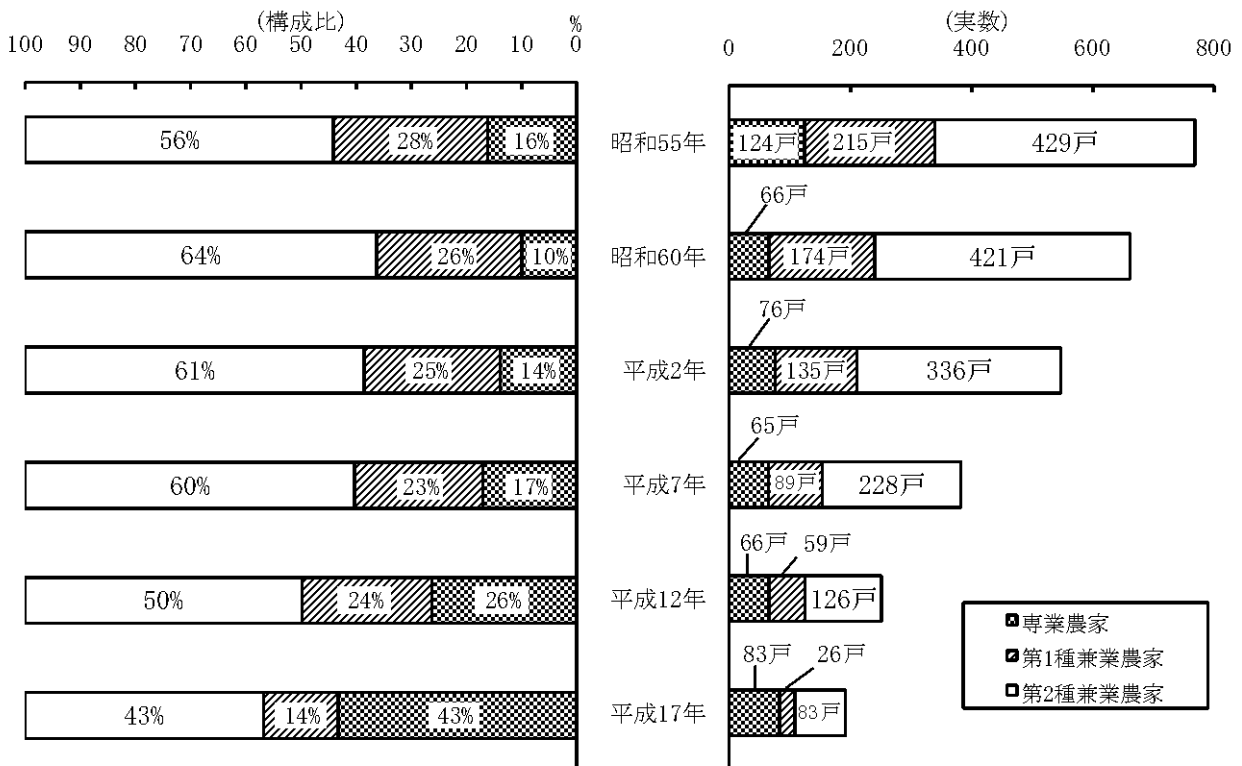

## 《その他》 27 主要原因別死亡者数

(5-20参照)

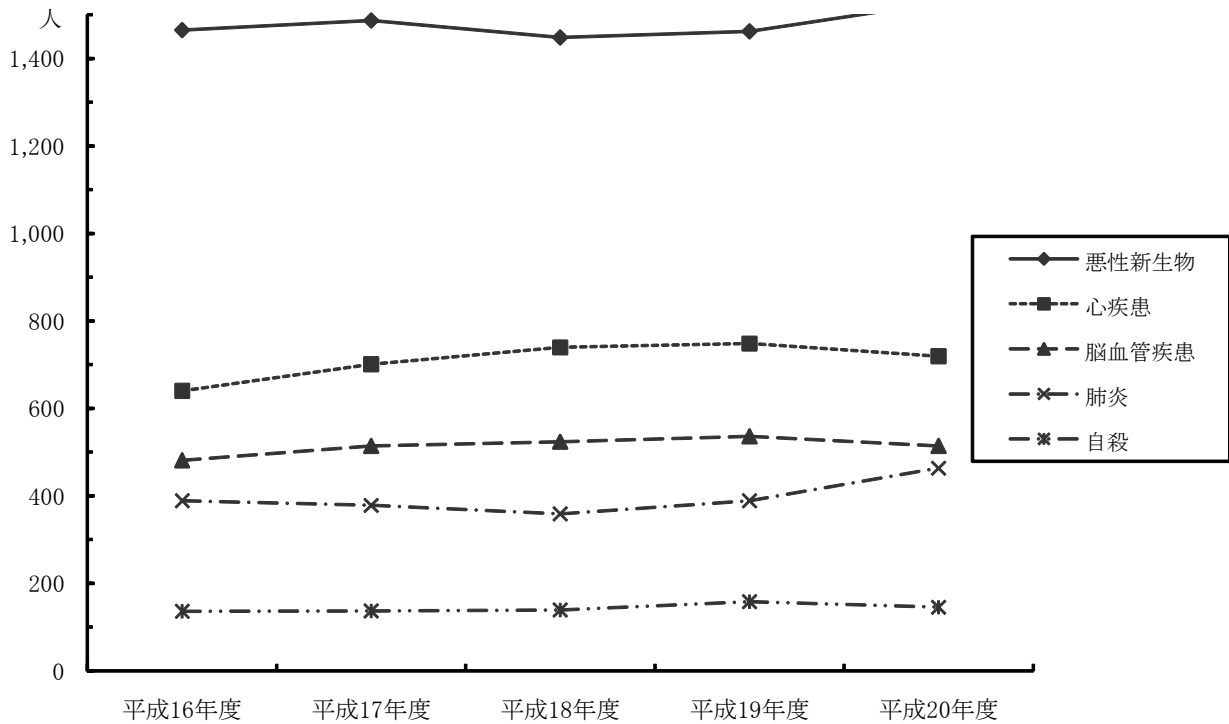

## 28 がん集団検診患者発見数 29 老人保健法による医療費給付状況の推移

(5-22参照)

(5-17参照)

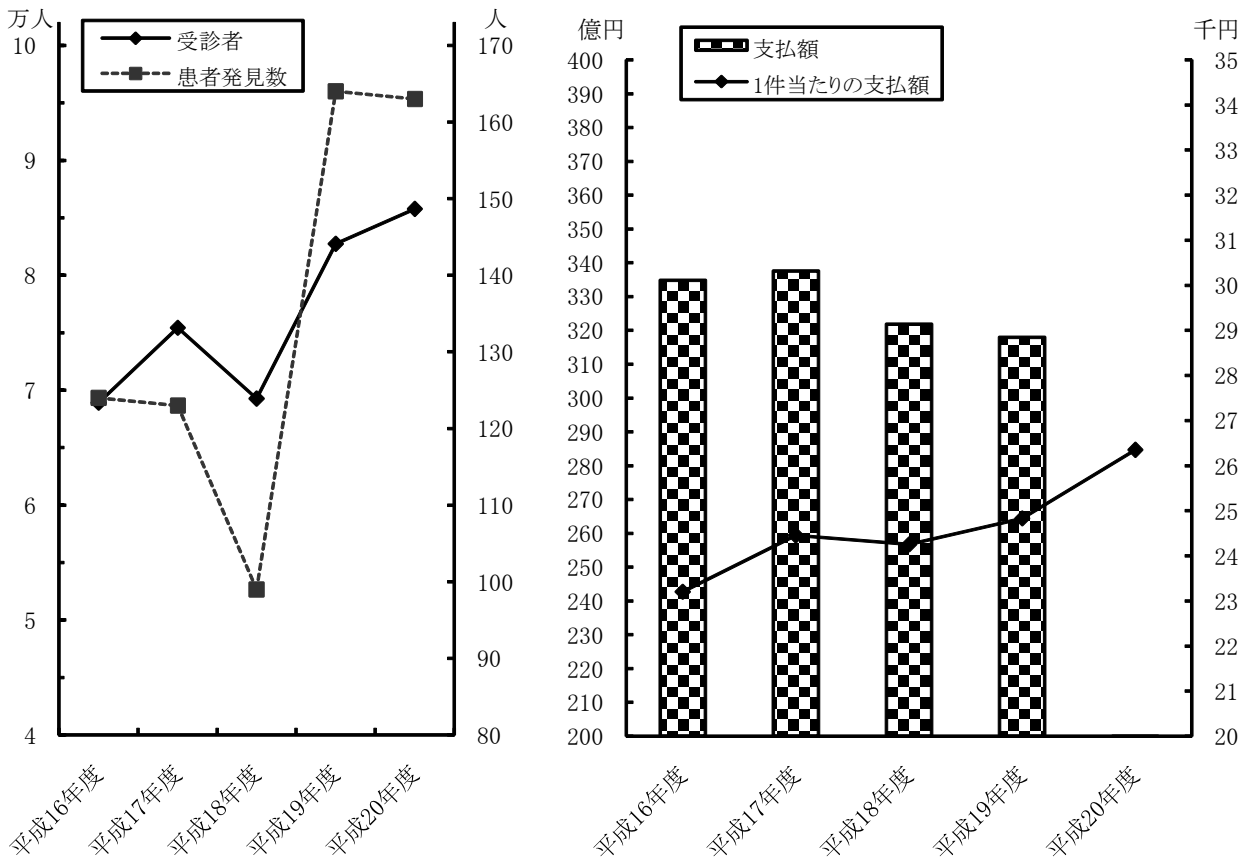

図表 19

### 30 扶助費支出額の推移

(6-11参照)

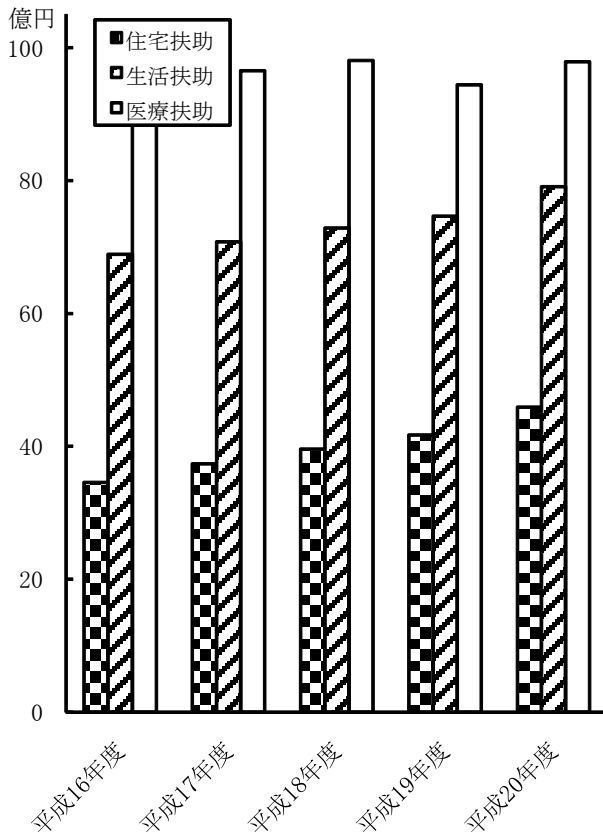

### 31 国民健康保険加入世帯と一世帯当たりの保険料

(6-19 6-21参照)

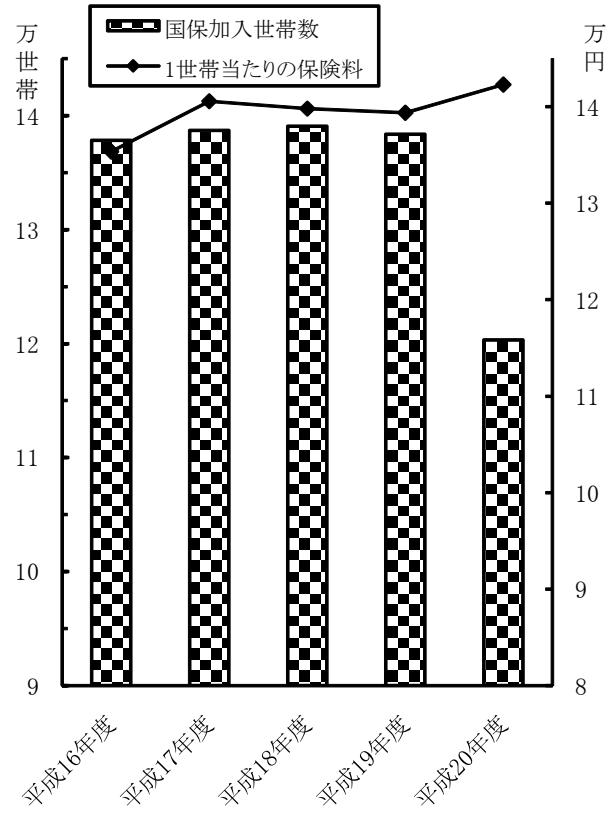

### 32 区立の児童・生徒数及び教員数

(8-2 8-3参照)

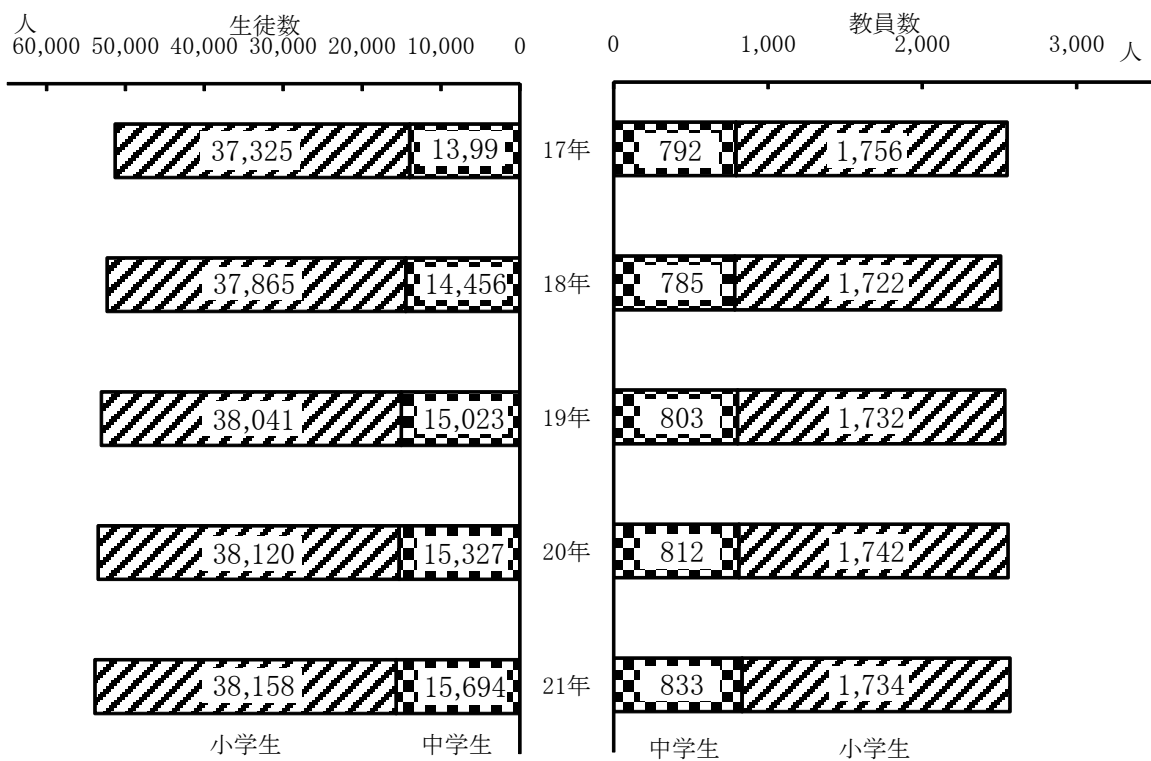

### 33 区立中学校卒業者の進路状況

(8-9参照)

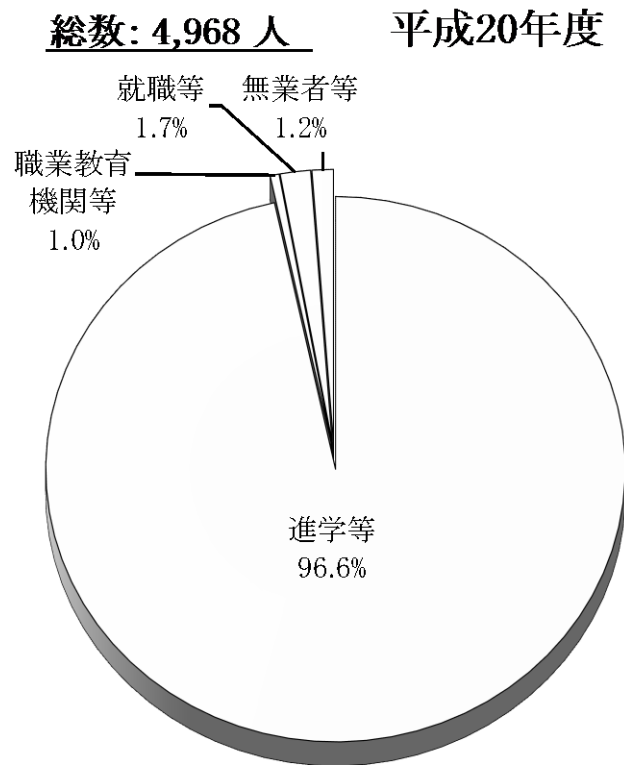

### 34 ごみの処分状況

(5-9参照)

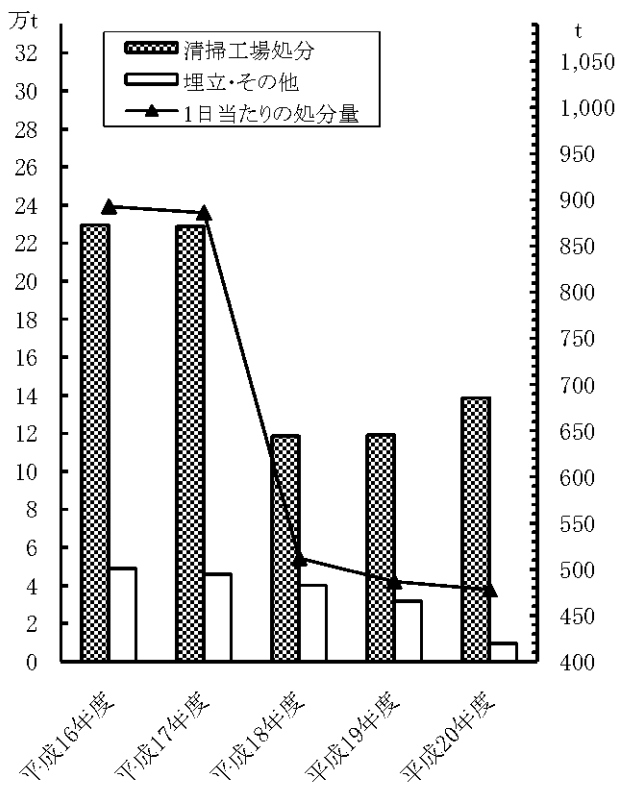

### 35 し尿収集及び処分状況

(5-10参照)

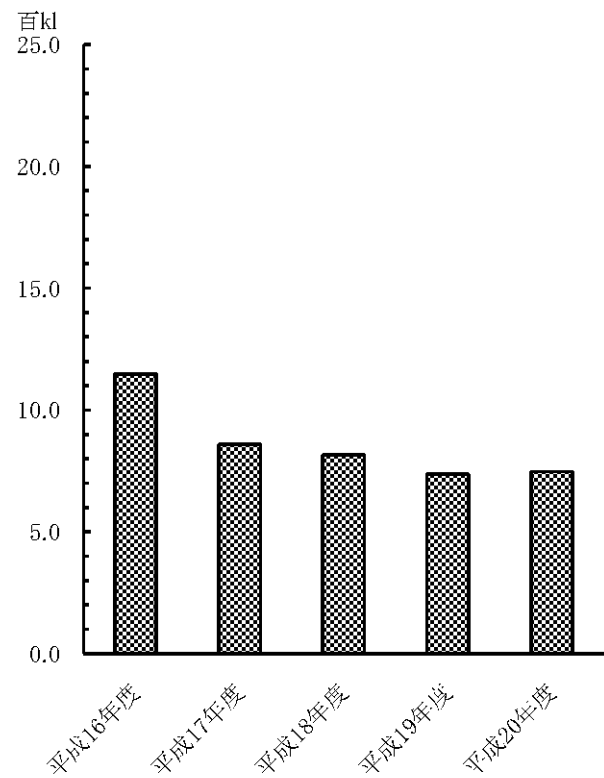

図表 21

### 36 交通事故発生状況

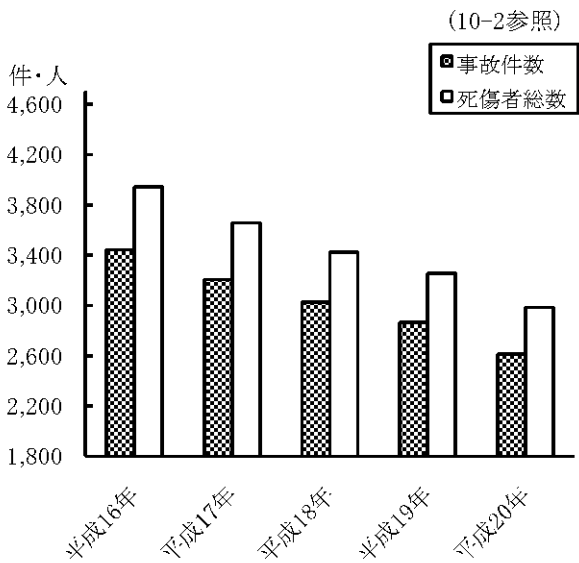

### 37 子どもの交通事故者数

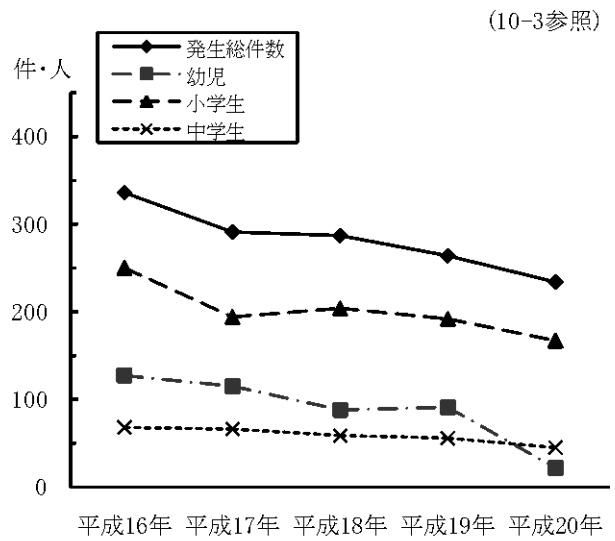

### 38 犯罪発生状況

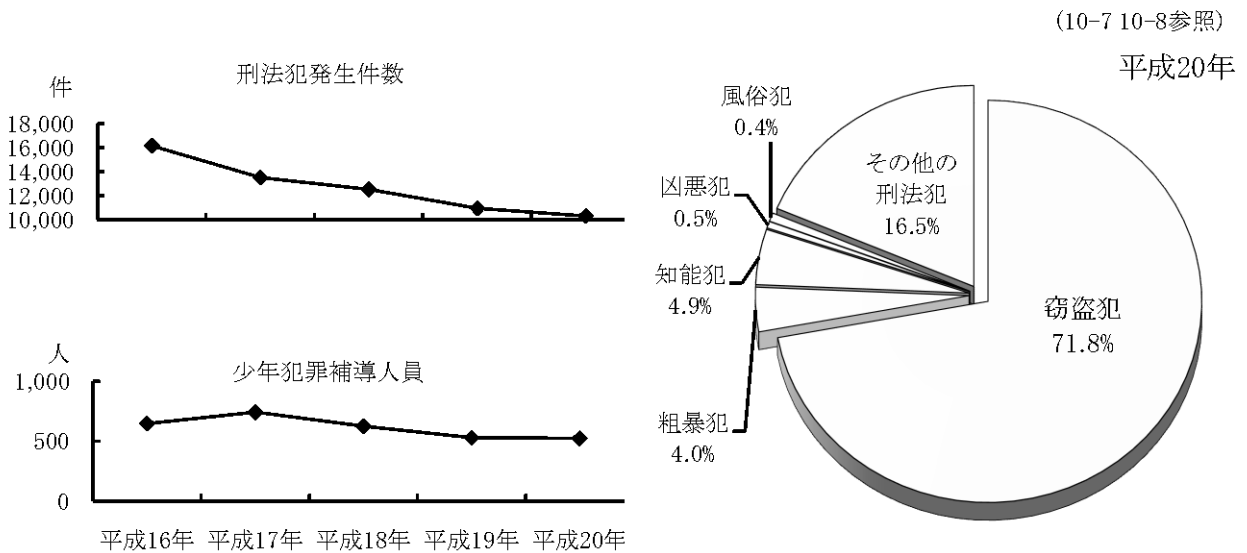

### 39 火災発生件数

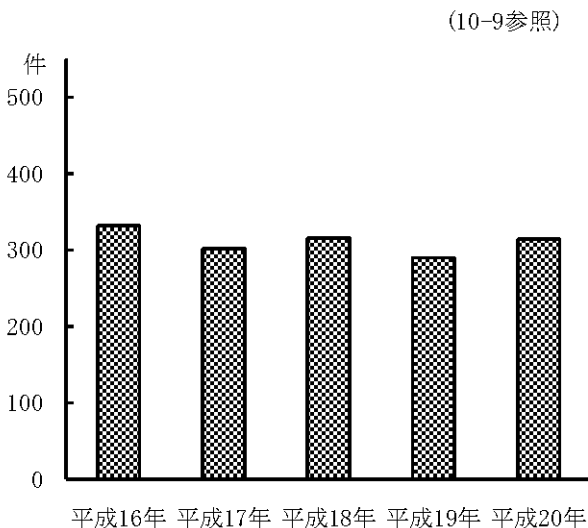

### 40 原因別火災発生件数

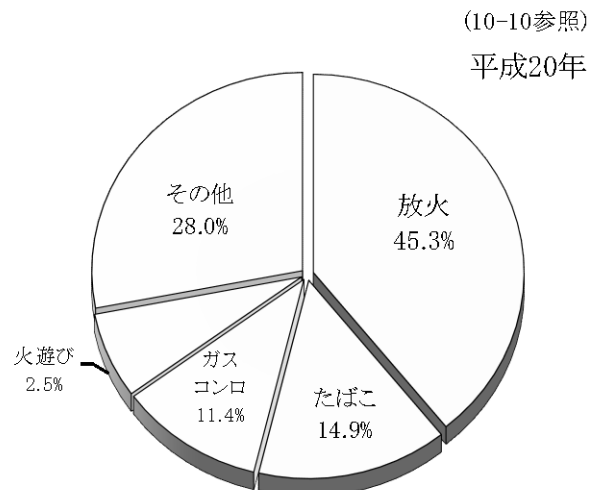

### 41 都市ガス需要件数及び消費量の推移

(11-4参照)

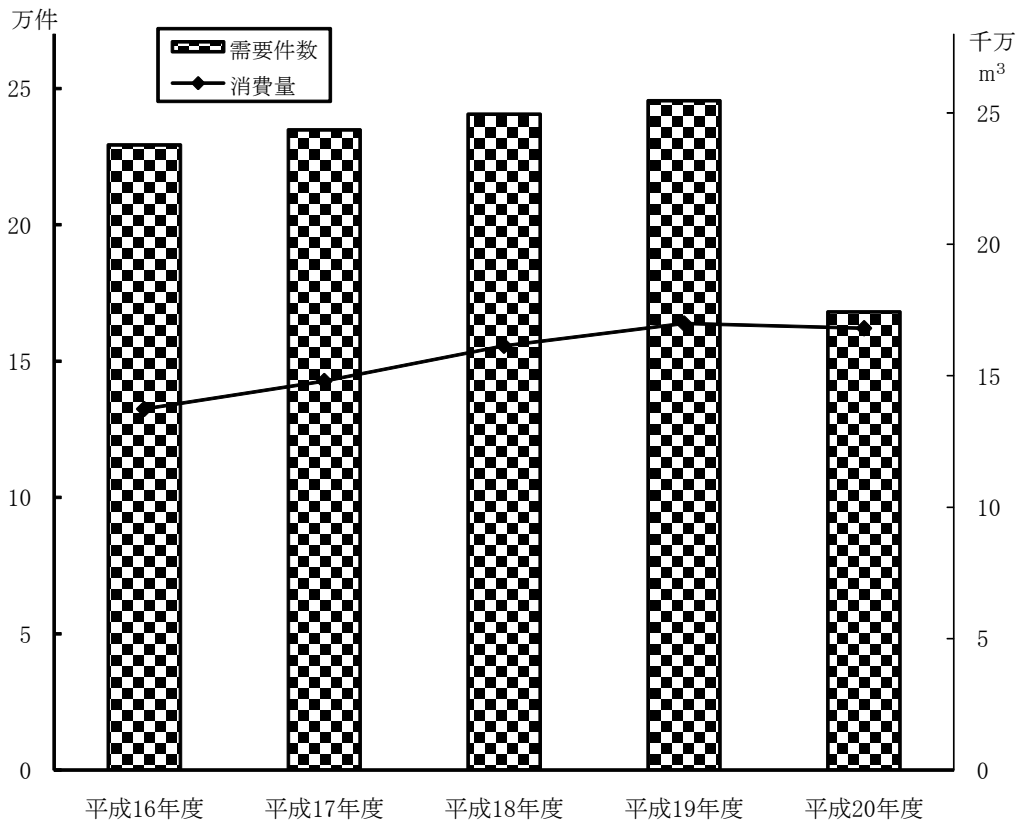

### 42 自動車登録台数

(12-6参照) 各年3月31日現在

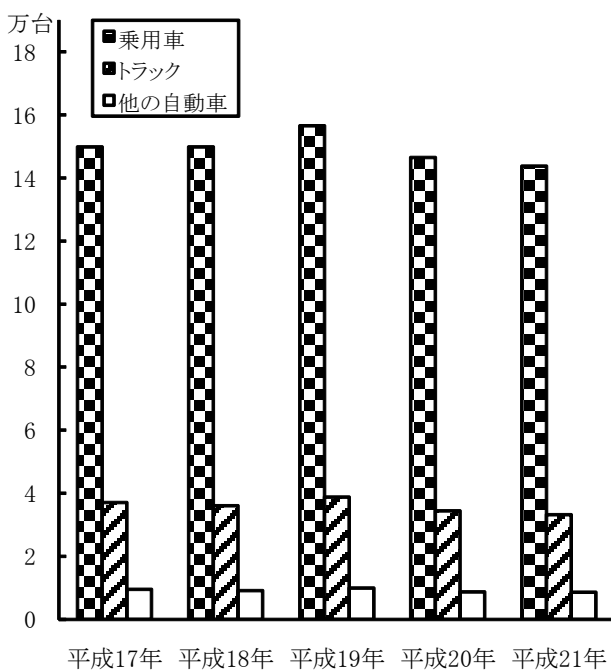

### 43 軽自動車等登録台数

(12-7参照) 各年4月1日現在

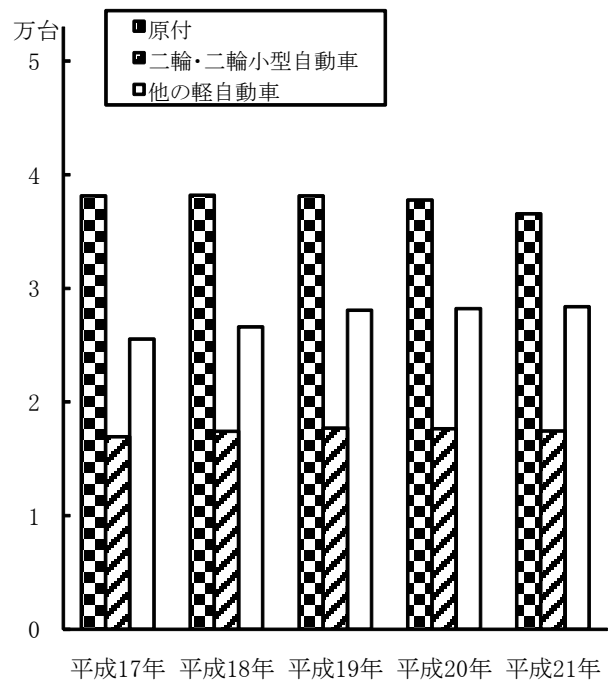

図表 23

44 駅別乗車人員(一日平均)

(12-1 12-2 12-3参照)

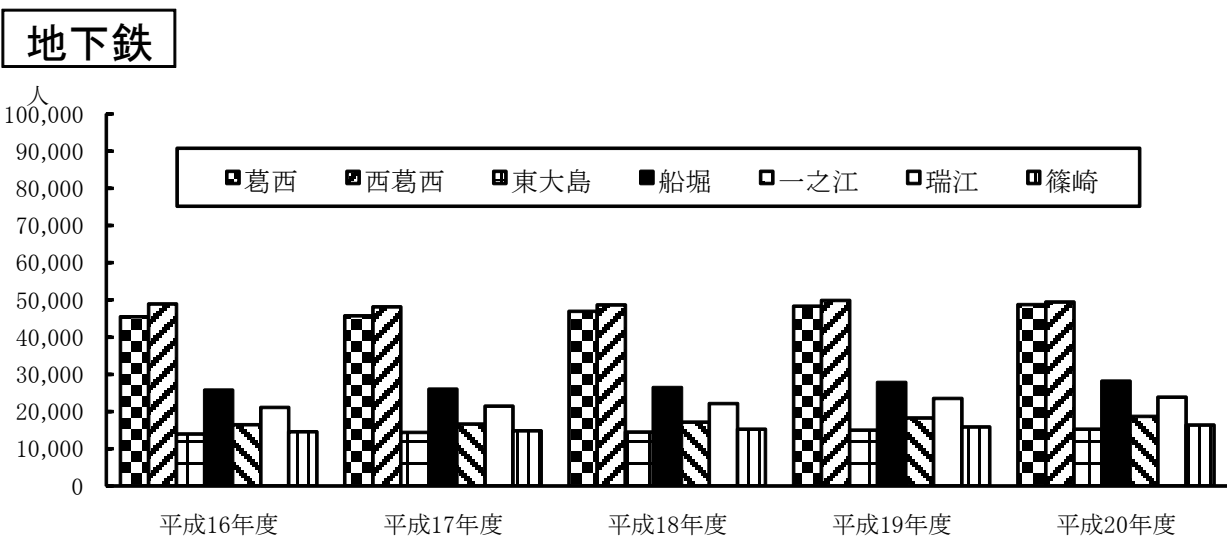
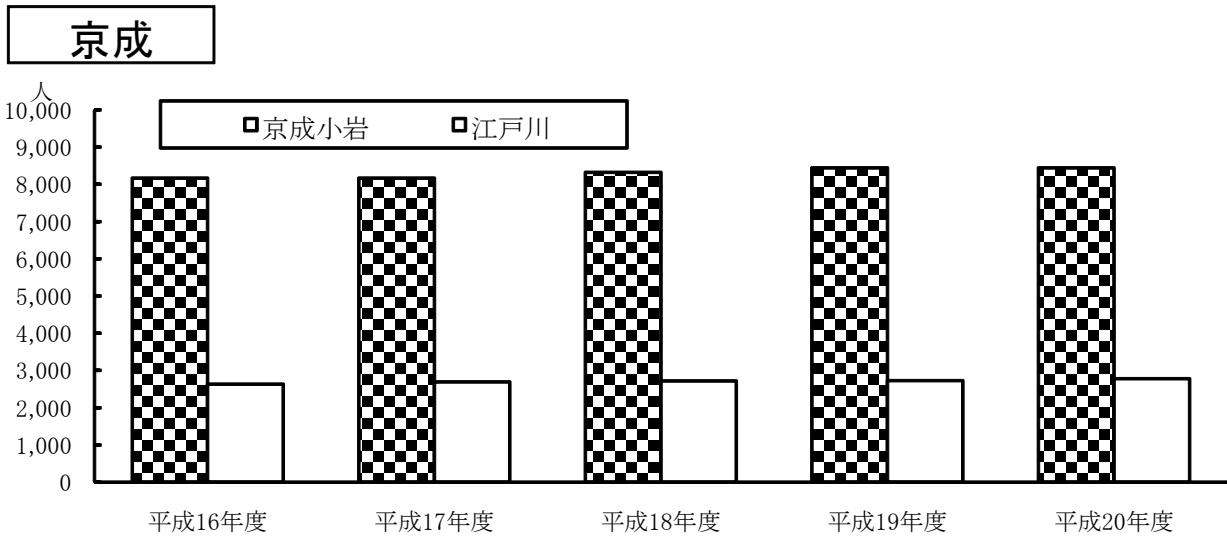
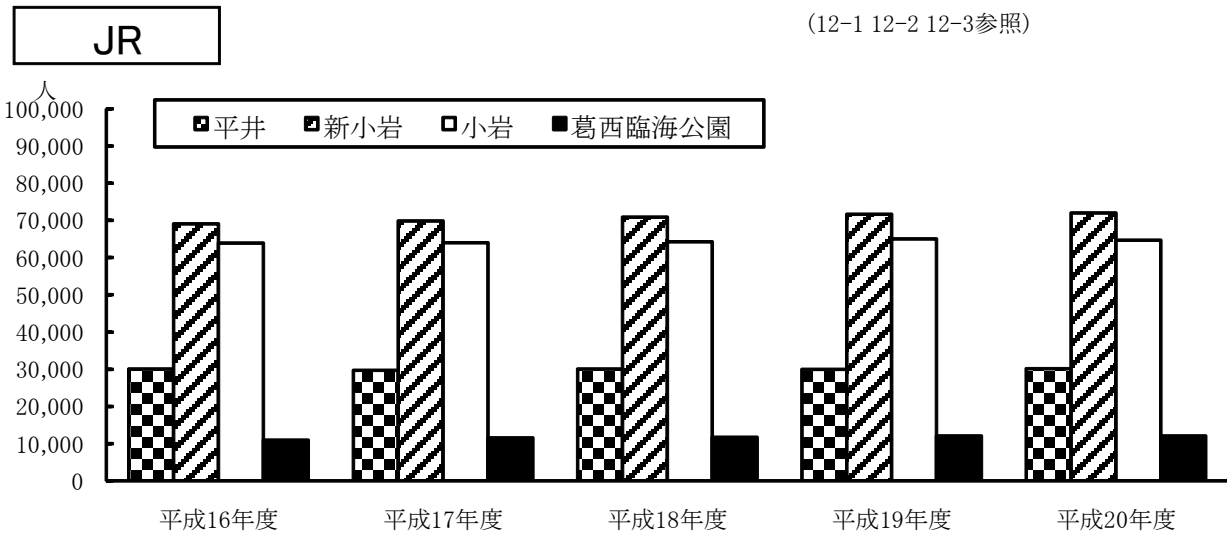



# 1 土地・人口・気象

## 1-1 地目別土地面積

各年1月1日現在

単位:ヘクタール

年次	総計	宅地					田	畑	山林 原野	池沼	雑種地	免税点 未満
		計	商業 地区	工業 地区	住宅 地区	その他						
平成11年	2,460.60	2,300.70	58.43	134.63	2,107.64	-	28.17	94.61	0.59	3.09	32.65	0.78
平成12年	2,456.69	2,300.47	58.69	134.63	2,107.15	-	28.08	91.54	0.59	3.09	32.08	0.85
平成13年	2,456.69	2,308.64	58.49	132.84	2,117.31	-	27.67	86.75	0.59	2.93	29.25	0.86
平成14年	2,440.03	2,327.80	57.89	130.86	2,139.05	-	0.29	81.33	0.01	2.66	26.71	1.23
平成15年	2,437.36	2,327.83	56.53	128.44	2,142.86	-	0.29	79.55	0.01	2.59	26.22	0.87
平成16年	2,436.51	2,330.59	56.59	127.91	2,146.09	-	0.29	76.24	0.01	2.41	25.99	0.99
平成17年	2,434.57	2,332.03	56.79	128.08	2,147.16	-	0.29	72.70	0.01	2.24	26.38	0.92
平成18年	2,434.53	2,334.77	54.52	125.38	2,154.87	-	0.26	70.40	0.01	1.93	26.35	0.81
平成19年	2,431.14	2,334.51	54.14	125.87	2,154.50	-	0.22	67.56	0.01	1.66	26.31	0.87
<b>平成20年</b>	<b>2,425.25</b>	<b>2,331.00</b>	<b>55.82</b>	<b>115.49</b>	<b>2,159.69</b>	<b>-</b>	<b>0.25</b>	<b>66.14</b>	<b>-</b>	<b>1.64</b>	<b>26.22</b>	<b>0.84</b>

注) 1. この表は固定資産税の対象となる土地面積である。

2. 各項目とも四捨五入のため、総計と一致しないところもある。

3. 雑種地とは、宅地・田・畑・山林・原野・池沼以外の土地で、野球場・テニスコート・ゴルフ場・運動場・高圧鉄塔敷地・軌道用地等をいう。

4. 免税点未満とは土地に対して課する固定資産税の課税標準となるべき額が30万円に満たないものである。

資料：東京都総務局統計部「東京都統計年鑑」

ID:001

## 1-2 用途地域の面積

各年4月1日現在

単位:ヘクタール, %

用途地域		平成17年	平成18年	平成19年	平成20年	平成20年	構成比
総数		4,908.6	4,908.6	4,908.6	4,908.6	<b>4,908.6</b>	<b>100.0</b>
指定面積		4,174.6	4,174.6	4,174.6	4,174.6	<b>4,174.6</b>	<b>85.0</b>
無指定面積		734.0	734.0	734.0	734.0	<b>734.0</b>	<b>15.0</b>
住居系	第一種低層住専	70.8	70.8	70.8	70.8	<b>70.8</b>	<b>1.7</b>
	第一種中高層住専	1,327.1	1,325.1	1,318.6	1,305.2	<b>1,290.6</b>	<b>30.9</b>
	第二種中高層住専	58.4	58.4	58.2	58.2	<b>58.2</b>	<b>1.4</b>
	第一種住居	1,474.8	1,475.3	1,482.0	1,494.1	<b>1,508.3</b>	<b>36.1</b>
	計	2,931.1	2,929.6	2,929.6	2,928.3	<b>2,927.9</b>	<b>70.1</b>
商業系	近隣商業	290.2	291.7	291.7	293.0	<b>293.4</b>	<b>7.0</b>
	商業	152.1	152.1	152.1	152.1	<b>152.1</b>	<b>3.6</b>
	計	442.3	443.8	443.8	445.1	<b>445.5</b>	<b>10.7</b>
工業系	準工業	683.9	683.9	683.9	683.9	<b>683.9</b>	<b>16.4</b>
	工業	117.3	117.3	117.3	117.3	<b>117.3</b>	<b>2.8</b>
	計	801.2	801.2	801.2	801.2	<b>801.2</b>	<b>19.2</b>

資料：都市開発部都市計画課

ID:002

## 1-3 世帯数及び人口の推移

調査年月日	世帯数	人口			1世帯当たり 人員	調査資料
		総数	男	女		
明治5	4,849	25,266	12,816	12,450	5.21	東京府志料
明治23.12	5,206	30,675	…	…	5.89	南葛飾郡全図
明治30	5,371	32,230	…	…	6.00	東京府統計書
明治33	…	32,740	…	…	…	東京府史行政篇
明治34	5,266	33,312	…	…	6.33	東京府統計書
明治38	…	32,831	…	…	…	東京府史行政篇
明治43.12	6,064	34,095	17,316	16,779	5.62	東京府統計書
明治44.12	5,944	36,299	18,341	17,958	6.11	南葛郡勢一班
大正4.3	5,809	37,447	18,825	18,622	6.45	南葛奥戸村誌
大正7.12	…	39,078	…	…	…	南葛郡勢一班
大正9.10	7,404	39,386	20,269	19,117	5.32	国勢調査
大正11.12	…	44,905	22,834	22,071	…	市域拡張資料
大正12.12	…	58,243	29,923	28,320	…	市域拡張資料
大正13.12	…	59,750	30,545	29,205	…	市域拡張資料
大正14.10	13,973	64,530	33,347	31,183	4.62	国勢調査
昭和元.12	…	76,615	39,358	37,257	…	市域拡張資料
昭和2.12	…	80,446	41,209	39,237	…	市域拡張資料
昭和3.12	…	88,875	45,171	43,704	…	市域拡張資料
昭和4.12	…	93,616	47,534	46,082	…	市域拡張資料
昭和5.10	21,185	96,971	49,930	47,041	4.58	国勢調査
昭和6.12	21,865	100,941	51,848	49,093	4.62	市統計年表
昭和7.10.1	22,975	103,511	54,388	49,123	4.51	区公簿
昭和8.9.15	22,896	106,691	53,663	53,028	4.66	区公簿
昭和9.9.15	24,597	114,943	57,772	57,171	4.67	区公簿
昭和10.10.1	27,029	129,230	66,247	62,983	4.78	国勢調査
昭和11.12.31	29,999	139,785	72,227	67,558	4.66	区政報告5号
昭和13.6	31,596	144,258	72,755	71,503	4.57	区公簿

## 1-3 世帯数及び人口の推移(つづき)

調査年月日	世帯数	人口			1世帯当たり 人員	調査資料
		総数	男	女		
昭和14.5	32,205	149,200	76,300	72,900	4.63	区公簿
昭和15.10.1	37,865	177,304	91,043	86,261	4.68	国勢調査
昭和17.7.1	42,416	192,274	95,229	97,045	4.53	市民調査
昭和18.10.1	…	193,241	…	…	…	都制調査報告
昭和19.2.22	46,240	194,209	93,513	100,696	4.20	人口調査
昭和20.11.1	37,636	146,497	73,732	72,765	3.89	人口調査
昭和21.4.26	41,088	170,202	85,060	85,142	4.14	人口調査
昭和22.10.1	41,080	173,422	87,196	86,226	4.22	臨時国勢調査
昭和23.8.1	43,211	189,464	95,257	94,207	4.38	人口調査
昭和24.1.1	45,709	191,775	…	…	4.20	区公簿
昭和25.10.1	46,075	208,861	105,016	103,845	4.53	国勢調査
昭和26.1.1	48,492	213,152	…	…	4.40	区公簿
昭和27.1.1	49,533	221,107	111,530	109,577	4.46	区公簿
昭和28.1.1	51,446	229,800	116,214	113,586	4.47	区公簿
昭和29.8.1	53,612	250,419	127,364	123,055	4.67	住民登録
昭和30.1.1	54,239	249,981	126,886	123,095	4.61	住民登録
昭和30.10.1	55,047	254,771	129,446	125,325	4.63	国勢調査
昭和31.1.1	56,744	256,683	130,298	126,385	4.52	住民登録
昭和32.1.1	59,403	264,865	134,862	130,003	4.46	住民登録
昭和33.1.1	62,381	274,192	140,177	134,015	4.40	住民登録
昭和34.1.1	66,398	286,329	146,426	139,903	4.31	住民登録
昭和35.1.1	69,915	296,675	151,754	144,921	4.24	住民登録
昭和35.10.1	76,239	316,593	163,256	153,337	4.15	国勢調査
昭和36.1.1	75,463	310,491	159,371	151,120	4.11	住民登録
昭和37.1.1	81,732	325,528	167,815	157,713	3.98	住民登録
昭和38.1.1	93,234	342,103	176,730	165,373	3.67	住民登録
昭和39.1.1	113,139	362,105	186,829	175,276	3.20	住民登録

## 1-3 世帯数及び人口の推移(つづき)

調査年月日	世帯数	人口			1世帯当たり 人員	調査資料
		総数	男	女		
昭和40.1.1	123,976	383,544	197,828	185,716	3.09	住民登録
昭和40.10.1	110,630	405,139	209,426	195,713	3.66	国勢調査
昭和41.1.1	131,880	403,133	208,036	195,097	3.06	住民登録
昭和42.1.1	138,584	415,869	214,812	201,057	3.00	住民登録
昭和43.1.1	142,704	428,562	220,979	207,583	3.00	住民基本台帳
昭和44.1.1	146,755	438,659	226,206	212,453	2.99	住民基本台帳
昭和45.1.1	149,956	445,221	229,696	215,525	2.97	住民基本台帳
昭和45.10.1	131,873	446,758	229,023	217,735	3.39	国勢調査
昭和46.1.1	152,089	452,392	232,989	219,403	2.97	住民基本台帳
昭和47.1.1	153,884	457,193	235,141	222,052	2.97	住民基本台帳
昭和48.1.1	155,149	462,790	237,446	225,344	2.98	住民基本台帳
昭和49.1.1	157,157	466,253	239,145	227,108	2.97	住民基本台帳
昭和50.1.1	159,304	472,402	241,960	230,442	2.97	住民基本台帳
昭和50.10.1	149,729	473,656	241,709	231,947	3.16	国勢調査
昭和51.1.1	160,741	472,309	240,441	231,868	2.94	住民基本台帳
昭和52.1.1	163,752	478,587	243,410	235,177	2.92	住民基本台帳
昭和53.1.1	165,624	482,622	245,408	237,214	2.91	住民基本台帳
昭和54.1.1	167,313	485,863	247,063	238,800	2.90	住民基本台帳
昭和55.1.1	170,304	492,212	250,493	241,719	2.89	住民基本台帳
昭和55.10.1	166,142	495,231	252,014	243,217	2.98	国勢調査
昭和56.1.1	172,888	496,923	252,964	243,959	2.87	住民基本台帳
昭和57.1.1	173,382	496,771	252,760	244,011	2.87	住民基本台帳
昭和58.1.1	174,761	497,285	253,150	244,135	2.85	住民基本台帳
昭和59.1.1	178,667	503,773	256,509	247,264	2.82	住民基本台帳
昭和60.1.1	183,011	510,689	260,199	250,490	2.79	住民基本台帳
昭和60.10.1	176,493	514,812	262,034	252,778	2.92	国勢調査
昭和61.1.1	187,713	518,175	264,370	253,805	2.76	住民基本台帳

## 1-3 世帯数及び人口の推移(つづき)

調査年月日	世帯数	人口			1世帯当たり 人員	調査資料
		総数	男	女		
昭和62.1.1	193,991	529,798	270,192	259,606	2.73	住民基本台帳
昭和63.1.1	199,971	538,841	275,124	263,717	2.69	住民基本台帳
昭和64.1.1	206,371	547,370	280,074	267,296	2.65	住民基本台帳
平成2.1.1	212,733	555,806	284,422	271,384	2.61	住民基本台帳
平成2.10.1	211,472	565,939	289,786	276,153	2.68	国勢調査
平成3.1.1	219,711	564,148	288,594	275,554	2.57	住民基本台帳
平成4.1.1	227,336	572,950	293,704	279,246	2.52	住民基本台帳
平成5.1.1	232,615	577,318	296,027	281,291	2.48	住民基本台帳
平成6.1.1	237,056	580,629	297,806	282,823	2.45	住民基本台帳
平成7.1.1	240,607	583,747	299,392	284,355	2.43	住民基本台帳
平成7.10.1	234,550	589,414	302,414	287,000	2.51	国勢調査
平成8.1.1	244,156	586,850	301,050	285,800	2.40	住民基本台帳
平成9.1.1	249,456	592,541	303,885	288,656	2.38	住民基本台帳
平成10.1.1	253,888	598,268	306,608	291,660	2.36	住民基本台帳
平成11.1.1	259,519	605,488	310,215	295,273	2.33	住民基本台帳
平成12.1.1	265,076	612,106	313,692	298,414	2.31	住民基本台帳
平成12.10.1	259,040	619,953	317,253	302,700	2.39	国勢調査
平成13.1.1	269,537	616,450	315,880	300,570	2.29	住民基本台帳
平成14.1.1	274,895	622,083	318,711	303,372	2.26	住民基本台帳
平成15.1.1	280,832	629,052	322,193	306,859	2.24	住民基本台帳
平成16.1.1	283,754	632,526	323,415	309,111	2.23	住民基本台帳
平成17.1.1	287,322	637,735	325,956	311,779	2.22	住民基本台帳
平成17.10.1	281,989	653,944	333,967	319,977	2.32	国勢調査
平成18.1.1	290,829	640,686	327,507	313,179	2.20	住民基本台帳
平成19.1.1	294,524	644,040	329,243	314,797	2.19	住民基本台帳
平成20.1.1	297,955	647,186	330,732	316,454	2.17	住民基本台帳
<b>平成21.1.1</b>	<b>300,774</b>	<b>649,633</b>	<b>331,797</b>	<b>317,836</b>	<b>2.16</b>	<b>住民基本台帳</b>

資料：経営企画部広報課  
生活振興部地域振興課

ID:003

## 1-4 人口の推移

各年1月1日現在

年次	世帯数	人口			前年に対する 人口増減	増減率(%)
		総数	男	女		
平成12年	265,076	612,106	313,692	298,414	6,618	1.09
平成13年	269,537	616,450	315,880	300,570	4,344	0.71
平成14年	274,895	622,083	318,711	303,372	5,633	0.91
平成15年	280,832	629,052	322,193	306,859	6,969	1.11
平成16年	283,754	632,526	323,415	309,111	3,474	0.55
平成17年	287,322	637,735	325,956	311,779	5,209	0.82
平成18年	290,829	640,686	327,507	313,179	2,951	0.46
平成19年	294,524	644,040	329,243	314,797	3,354	0.52
平成20年	297,955	647,186	330,732	316,454	3,146	0.49
<b>平成21年</b>	<b>300,774</b>	<b>649,633</b>	<b>331,797</b>	<b>317,836</b>	<b>2,447</b>	<b>0.38</b>

資料：生活振興部地域振興課「住民基本台帳」

ID:004

## 1-5 事務所別

各年1月1日現在

年次	区民課					小松川事務所					葛西事務所			
	世帯数	人口			前年に対する 増減	世帯数	人口			前年に対する 増減	世帯数	人口		
		総数	男	女			総数	男	女			総数	男	女
平成12年	52,650	123,448	63,482	59,966	832	22,730	50,532	25,204	25,328	△ 213	94,925	218,347	112,936	105,411
平成13年	53,586	124,555	64,082	60,473	1,107	22,916	50,310	25,051	25,259	△ 222	96,850	220,458	114,002	106,456
平成14年	54,066	124,697	64,141	60,556	142	23,330	50,704	25,283	25,421	394	99,351	223,769	115,660	108,109
平成15年	55,285	126,288	64,938	61,350	1,591	23,706	50,915	25,434	25,481	211	101,797	226,961	117,269	109,692
平成16年	56,252	127,572	65,446	62,126	1,284	24,148	51,713	25,835	25,878	798	102,600	227,523	117,392	110,131
平成17年	56,878	128,353	65,797	62,556	781	24,319	51,725	25,840	25,885	12	103,859	229,478	118,383	111,095
平成18年	57,499	128,977	66,145	62,832	624	24,550	51,864	25,872	25,992	139	104,976	230,160	118,671	111,489
平成19年	58,301	130,021	66,625	63,396	1,044	24,705	51,715	25,745	25,970	△ 149	106,505	231,484	119,458	112,026
平成20年	59,063	131,106	67,175	63,931	1,085	25,110	52,214	25,934	26,280	499	107,728	232,396	119,859	112,537
<b>平成21年</b>	<b>59,734</b>	<b>131,993</b>	<b>67,494</b>	<b>64,499</b>	<b>887</b>	<b>25,247</b>	<b>52,145</b>	<b>25,935</b>	<b>26,210</b>	<b>△ 69</b>	<b>108,651</b>	<b>233,046</b>	<b>120,139</b>	<b>112,907</b>

資料：生活振興部地域振興課「住民基本台帳」

## 1-6 人口動態

年次	自然動態			転入・転出人口			その他の増加人口	婚姻届出件数	離婚届出件数	合計特殊出生率
	自然増加人口	出生	死亡	社会増加人口	転入	転出				
平成11年	3,148	6,934	3,786	2,998	38,626	35,628	472	7,282	2,273	1.34
平成12年	3,151	7,034	3,883	772	37,259	36,487	421	7,446	2,267	1.36
平成13年	2,918	6,775	3,857	2,536	39,264	36,728	179	8,877	2,719	1.31
平成14年	2,928	6,999	4,071	3,638	38,622	34,984	403	6,973	2,294	1.34
平成15年	2,397	6,672	4,275	1,295	37,373	36,078	△ 218	6,845	2,401	1.30
平成16年	2,503	6,751	4,248	2,642	36,897	34,255	64	6,567	2,256	1.32
平成17年	1,900	6,427	4,527	1,127	36,811	35,684	△ 76	6,383	2,100	1.26
平成18年	2,166	6,643	4,477	1,532	36,291	34,759	△ 344	6,609	2,134	1.33
平成19年	2,027	6,578	4,551	1,333	37,124	35,791	△ 220	7,818	2,408	1.33
<b>平成20年</b>	<b>1,853</b>	<b>6,563</b>	<b>4,710</b>	<b>447</b>	<b>35,161</b>	<b>34,714</b>	<b>147</b>	<b>7,890</b>	<b>2,256</b>	<b>1.38</b>

- 注) 1. 転入・転出人口には国外との移動も含まれる。  
 2. その他の増加人口は職権記載・消除等に伴う増加人口。  
 3. 婚姻・離婚件数は、江戸川区本籍分（区受付・送付分）の数値。

資料：生活振興部地域振興課「住民基本台帳」  
 健康部健康サービス課

ID:006

## 世帯数及び人口

前年に対する増減	小岩事務所					東部事務所					鹿骨事務所				
	世帯数	人口			前年に対する増減	世帯数	人口			前年に対する増減	世帯数	人口			前年に対する増減
		総数	男	女			総数	男	女			総数	男	女	
3,073	41,858	91,700	45,810	45,890	530	33,594	81,070	41,579	39,491	2,169	19,319	47,009	24,681	22,328	227
2,111	42,314	91,829	45,871	45,958	129	34,224	81,936	41,987	39,949	866	19,647	47,362	24,887	22,475	353
3,311	43,073	92,115	46,080	46,035	286	35,008	82,820	42,360	40,460	884	20,067	47,978	25,187	22,791	616
3,192	43,696	92,347	46,239	46,108	232	35,888	83,913	42,859	41,054	1,093	20,460	48,628	25,454	23,174	650
562	43,611	91,895	45,917	45,978	△ 452	36,144	84,218	42,899	41,319	305	20,999	49,605	25,926	23,679	977
1,955	43,786	91,572	45,774	45,798	△ 323	37,050	86,151	43,770	42,381	1,933	21,430	50,456	26,392	24,064	851
682	44,361	91,889	46,021	45,868	317	37,812	87,284	44,350	42,934	1,133	21,631	50,512	26,448	24,064	56
1,324	44,686	92,033	46,120	45,913	144	38,293	87,646	44,547	43,099	362	22,034	51,141	26,748	24,393	629
912	45,218	92,323	46,238	46,085	290	38,528	87,739	44,719	43,020	93	22,308	51,408	26,807	24,601	267
<b>650</b>	<b>45,428</b>	<b>92,246</b>	<b>46,248</b>	<b>45,998</b>	<b>△ 77</b>	<b>38,854</b>	<b>87,979</b>	<b>44,776</b>	<b>43,203</b>	<b>240</b>	<b>22,860</b>	<b>52,224</b>	<b>27,205</b>	<b>25,019</b>	<b>816</b>

ID:005



## 1-7 転入者の従前地別人口及び転出先別人口

平成20年

地域	転入人口			転出人口			社会増加人口		
	総数	男	女	総数	男	女	総数	男	女
<b>総数</b>	<b>35,161</b>	<b>19,701</b>	<b>15,460</b>	<b>34,714</b>	<b>19,179</b>	<b>15,535</b>	<b>447</b>	<b>522</b>	<b>△ 75</b>
北海道	938	567	371	579	351	228	359	216	143
青森県	277	152	125	164	99	65	113	53	60
岩手県	244	137	107	126	74	52	118	63	55
宮城県	533	300	233	339	211	128	194	89	105
秋田県	207	102	105	116	72	44	91	30	61
山形県	168	91	77	89	46	43	79	45	34
福島県	342	183	159	229	141	88	113	42	71
茨城県	633	345	288	590	338	252	43	7	36
栃木県	347	201	146	265	148	117	82	53	29
群馬県	275	162	113	206	116	90	69	46	23
埼玉県	1,872	1,031	841	2,156	1,208	948	△ 284	△ 177	△ 107
千葉県	5,404	2,887	2,517	7,374	3,947	3,427	△ 1,970	△ 1,060	△ 910
東京都	11,687	6,412	5,275	13,125	7,073	6,052	△ 1,438	△ 661	△ 777
神奈川県	2,201	1,308	893	2,563	1,441	1,122	△ 362	△ 133	△ 229
新潟県	345	202	143	246	145	101	99	57	42
富山県	96	54	42	68	45	23	28	9	19
石川県	123	65	58	91	49	42	32	16	16
福井県	56	35	21	40	26	14	16	9	7
山梨県	180	97	83	128	67	61	52	30	22
長野県	349	172	177	262	147	115	87	25	62
岐阜県	160	86	74	104	62	42	56	24	32
静岡県	500	285	215	407	240	167	93	45	48
愛知県	977	605	372	682	421	261	295	184	111
三重県	134	70	64	88	51	37	46	19	27
滋賀県	117	67	50	51	34	17	66	33	33
京都府	261	156	105	166	89	77	95	67	28
大阪府	1,362	806	556	971	562	409	391	244	147
兵庫県	792	464	328	488	288	200	304	176	128
奈良県	154	84	70	85	48	37	69	36	33
和歌山県	78	50	28	44	30	14	34	20	14
鳥取県	38	19	19	15	8	7	23	11	12
島根県	50	23	27	34	21	13	16	2	14
岡山県	192	97	95	90	64	26	102	33	69
広島県	341	194	147	205	117	88	136	77	59
山口県	140	79	61	72	46	26	68	33	35
徳島県	58	33	25	45	27	18	13	6	7
香川県	109	64	45	68	42	26	41	22	19
愛媛県	121	67	54	65	34	31	56	33	23
高知県	75	43	32	39	25	14	36	18	18
福岡県	850	498	352	559	333	226	291	165	126
佐賀県	64	38	26	33	19	14	31	19	12
長崎県	125	73	52	63	36	27	62	37	25
熊本県	164	87	77	85	48	37	79	39	40
大分県	104	60	44	43	29	14	61	31	30
宮崎県	113	64	49	102	56	46	11	8	3
鹿児島県	160	81	79	122	67	55	38	14	24
沖縄県	276	164	112	232	124	108	44	40	4
国外	919	439	480	1,000	514	486	△ 81	△ 75	△ 6
従前住所無	450	402	48	-	-	-	450	402	48

## 1-8 事務所別人口動態

区分	年次	総数	区民課	小松川事務所	葛西事務所	小岩事務所	東部事務所	鹿骨事務所	
自然動態	自然増加人口	平成16年	2,503	254	△ 9	1,589	△ 92	437	324
		平成17年	1,900	177	△ 110	1,324	△ 148	389	268
		平成18年	2,166	272	△ 23	1,429	△ 103	366	225
		平成19年	2,027	249	△ 23	1,331	△ 166	385	251
		平成20年	<b>1,853</b>	<b>211</b>	<b>△ 88</b>	<b>1,369</b>	<b>△ 141</b>	<b>249</b>	<b>253</b>
	出生	平成16年	6,751	1,268	418	2,693	719	1,029	624
		平成17年	6,427	1,231	417	2,490	727	975	587
		平成18年	6,643	1,344	427	2,618	750	951	553
		平成19年	6,578	1,284	470	2,537	714	1,022	551
		平成20年	<b>6,563</b>	<b>1,342</b>	<b>398</b>	<b>2,618</b>	<b>760</b>	<b>870</b>	<b>575</b>
	死亡	平成16年	4,248	1,014	427	1,104	811	592	300
		平成17年	4,527	1,054	527	1,166	875	586	319
		平成18年	4,477	1,072	450	1,189	853	585	328
		平成19年	4,551	1,035	493	1,206	880	637	300
		平成20年	<b>4,710</b>	<b>1,131</b>	<b>486</b>	<b>1,249</b>	<b>901</b>	<b>621</b>	<b>322</b>
転入・転出人口	社会増加人口	平成16年	2,642	697	84	565	△ 46	788	554
		平成17年	1,127	429	174	△ 370	460	393	41
		平成18年	1,532	578	△ 47	225	323	171	282
		平成19年	1,333	492	95	78	496	123	49
		平成20年	<b>447</b>	<b>372</b>	<b>△ 67</b>	<b>△ 332</b>	<b>166</b>	<b>△ 55</b>	<b>363</b>
	転入	平成16年	36,897	6,120	2,602	16,436	4,686	4,446	2,607
		平成17年	36,811	6,079	2,903	16,333	5,101	4,022	2,373
		平成18年	36,291	6,076	2,562	16,613	4,793	3,820	2,427
		平成19年	37,124	6,140	2,608	16,981	5,162	3,992	2,241
		平成20年	<b>35,161</b>	<b>6,098</b>	<b>2,490</b>	<b>15,895</b>	<b>4,460</b>	<b>3,702</b>	<b>2,516</b>
転出	平成16年	34,255	5,423	2,518	15,871	4,732	3,658	2,053	
	平成17年	35,684	5,650	2,729	16,703	4,641	3,629	2,332	
	平成18年	34,759	5,498	2,609	16,388	4,470	3,649	2,145	
	平成19年	35,791	5,648	2,513	16,903	4,666	3,869	2,192	
	平成20年	<b>34,714</b>	<b>5,726</b>	<b>2,557</b>	<b>16,227</b>	<b>4,294</b>	<b>3,757</b>	<b>2,153</b>	
その他の増加人口	平成16年	64	△ 170	△ 63	△ 199	△ 185	708	△ 27	
	平成17年	△ 76	18	75	△ 272	5	351	△ 253	
	平成18年	△ 344	△ 81	△ 41	14	△ 105	△ 91	△ 40	
	平成19年	△ 220	344	427	△ 497	△ 46	△ 415	△ 33	
	平成20年	<b>147</b>	<b>304</b>	<b>86</b>	<b>△ 387</b>	<b>△ 102</b>	<b>46</b>	<b>200</b>	

## 1-9 事務所別年齢3区分別人口及び人口密度

各年1月1日現在

区分	年次	総数	区民課	小松川事務所	葛西事務所	小岩事務所	東部事務所	鹿骨事務所
面積	平成17年	49.0860	10.4630	4.4301	16.6310	6.2642	6.5198	4.7779
	平成18年	49.0860	10.4630	4.4301	16.6310	6.2642	6.5198	4.7779
	平成19年	49.0860	10.4630	4.4301	16.6310	6.2642	6.5198	4.7779
	平成20年	49.0860	10.4630	4.4301	16.6310	6.2642	6.5198	4.7779
	<b>平成21年</b>	<b>49.0860</b>	<b>10.4630</b>	<b>4.4301</b>	<b>16.6310</b>	<b>6.2642</b>	<b>6.5198</b>	<b>4.7779</b>
人口総数	平成17年	637,735	128,353	51,725	229,478	91,572	86,151	50,456
	平成18年	640,686	128,977	51,864	230,160	91,889	87,284	50,512
	平成19年	644,040	130,021	51,715	231,484	92,033	87,646	51,141
	平成20年	647,186	131,106	52,214	232,396	92,323	87,739	51,408
	<b>平成21年</b>	<b>649,633</b>	<b>131,993</b>	<b>52,145</b>	<b>233,046</b>	<b>92,246</b>	<b>87,979</b>	<b>52,224</b>
年少人口 (0～14歳)	平成17年	95,286	18,808	6,664	36,419	11,125	14,066	8,204
	平成18年	95,606	18,909	6,732	36,173	11,153	14,393	8,246
	平成19年	95,899	19,133	6,623	36,169	11,219	14,426	8,329
	平成20年	95,879	19,326	6,655	35,911	11,168	14,458	8,361
	<b>平成21年</b>	<b>95,850</b>	<b>19,449</b>	<b>6,576</b>	<b>35,884</b>	<b>11,131</b>	<b>14,385</b>	<b>8,425</b>
生産年齢人口 (15～64歳)	平成17年	446,518	86,670	35,071	169,183	61,958	58,760	34,876
	平成18年	444,736	86,374	34,947	168,552	61,753	58,700	34,410
	平成19年	442,864	86,171	34,488	168,300	61,269	58,224	34,412
	平成20年	441,219	86,094	34,418	167,821	61,110	57,686	34,090
	<b>平成21年</b>	<b>439,061</b>	<b>85,947</b>	<b>34,129</b>	<b>166,783</b>	<b>60,692</b>	<b>57,212</b>	<b>34,298</b>
老年人口 (65歳以上)	平成17年	95,931	22,875	9,990	23,876	18,489	13,325	7,376
	平成18年	100,344	23,694	10,185	25,435	18,983	14,191	7,856
	平成19年	105,277	24,717	10,604	27,015	19,545	14,996	8,400
	平成20年	110,088	25,686	11,141	28,664	20,045	15,595	8,957
	<b>平成21年</b>	<b>114,722</b>	<b>26,597</b>	<b>11,440</b>	<b>30,379</b>	<b>20,423</b>	<b>16,382</b>	<b>9,501</b>
平均年齢	平成17年	40.2	41.6	43.3	37.6	43.7	39.8	39.6
	平成18年	40.5	41.9	43.4	38.0	44.0	40.0	39.9
	平成19年	40.8	42.0	43.8	38.3	44.1	40.4	40.2
	平成20年	41.0	42.2	44.2	38.7	44.3	40.6	40.5
	<b>平成21年</b>	<b>41.3</b>	<b>42.5</b>	<b>44.5</b>	<b>39.0</b>	<b>44.5</b>	<b>40.9</b>	<b>40.7</b>
人口密度	平成17年	12,992	12,267	11,676	13,798	14,618	13,214	10,560
	平成18年	13,052	12,327	11,707	13,839	14,669	13,388	10,572
	平成19年	13,121	12,427	11,674	13,919	14,692	13,443	10,704
	平成20年	13,185	12,530	11,786	13,974	14,738	13,457	10,760
	<b>平成21年</b>	<b>13,235</b>	<b>12,615</b>	<b>11,771</b>	<b>14,013</b>	<b>14,726</b>	<b>13,494</b>	<b>10,930</b>

注) 面積km<sup>2</sup>、人口密度1km<sup>2</sup>につき

資料：生活振興部地域振興課「住民基本台帳」

ID:009

## 1-10 本籍数及び本籍人口

各年12月31日現在

年次	本籍数	本籍人口
平成16年	205,251	527,534
平成17年	207,791	530,819
平成18年	210,361	534,436
平成19年	212,720	537,814
<b>平成20年</b>	<b>214,997</b>	<b>540,778</b>

資料：生活振興部区民課

ID:010

## 1-11 外国人登録国籍別人口

各年12月31日現在

国籍	平成16年	平成17年	平成18年	平成19年	平成20年
総数	19,557	20,210	21,132	23,083	<b>25,703</b>
韓国・朝鮮	5,373	5,504	5,679	6,129	<b>5,995</b>
中国	8,286	8,481	8,764	9,562	<b>11,407</b>
フィリピン	2,689	2,633	2,740	2,818	<b>2,831</b>
ペルー	94	106	101	92	<b>77</b>
ブラジル	146	143	133	146	<b>141</b>
パキスタン	159	153	152	149	<b>129</b>
イラン	78	78	72	72	<b>69</b>
アメリカ	213	235	210	236	<b>239</b>
タイ	351	328	375	404	<b>455</b>
バングラデシュ	179	179	173	186	<b>222</b>
インド	647	913	1,246	1,726	<b>2,367</b>
その他	1,342	1,457	1,487	1,563	<b>1,771</b>

資料：生活振興部区民課

ID:011

## 1-12 年 齡 (年少, 生産年齢, 老年) 別人口の推移

各年1月1日現在

年次	総人口	平均年齢	年少人口(0~14歳)				生産年齢人口(15~64歳)			
			総数	総人口に対する割合%	男	女	総数	総人口に対する割合%	男	女
平成12年	612,106	38.9	90,120	14.7	46,060	44,060	447,524	73.1	235,408	212,116
平成13年	616,450	39.1	90,831	14.7	46,314	44,517	446,314	72.4	235,049	211,265
平成14年	622,083	39.4	91,728	14.7	46,759	44,969	446,332	71.7	235,209	211,123
平成15年	629,052	39.7	93,070	14.8	47,368	45,702	447,444	71.1	236,014	211,430
平成16年	632,526	39.9	93,902	14.8	47,721	46,181	446,410	70.6	235,186	211,224
平成17年	637,735	40.2	95,286	14.9	48,324	46,962	446,518	70.0	235,432	211,086
平成18年	640,686	40.5	95,606	14.9	48,666	46,940	444,736	69.4	234,620	210,116
平成19年	644,040	40.8	95,899	14.9	48,891	47,008	442,864	68.8	233,873	208,991
平成20年	647,186	41.0	95,879	14.8	48,828	47,051	441,219	68.2	233,189	208,030
<b>平成21年</b>	<b>649,633</b>	<b>41.3</b>	<b>95,850</b>	<b>14.8</b>	<b>48,723</b>	<b>47,127</b>	<b>439,061</b>	<b>67.6</b>	<b>232,212</b>	<b>206,849</b>

年次	老年人口(65歳以上)				指数(平成12年=100)			
	総数	総人口に対する割合%	男	女	総人口	年少人口	生産年齢人口	老年人口
平成12年	74,462	12.2	32,224	42,238	100.0	100.0	100.0	100.0
平成13年	79,305	12.9	34,517	44,788	100.7	100.8	99.7	106.5
平成14年	84,023	13.5	36,743	47,280	101.6	101.8	99.7	112.8
平成15年	88,538	14.1	38,811	49,727	102.8	103.3	100.0	118.9
平成16年	92,214	14.6	40,508	51,706	103.3	104.2	99.8	123.8
平成17年	95,931	15.0	42,200	53,731	104.2	105.7	99.8	128.8
平成18年	100,344	15.7	44,221	56,123	104.7	106.1	99.4	134.8
平成19年	105,277	16.3	46,479	58,798	105.2	106.4	99.0	141.4
平成20年	110,088	17.0	48,715	61,373	105.7	106.4	98.6	147.8
<b>平成21年</b>	<b>114,722</b>	<b>17.7</b>	<b>50,862</b>	<b>63,860</b>	<b>106.1</b>	<b>106.4</b>	<b>98.1</b>	<b>154.1</b>

資料：生活振興部地域振興課「住民基本台帳」

ID:012

## 1-13 60歳以上人口の推移

各年1月1日現在

年次	総人口	60歳以上				65歳以上				70歳以上			
		総数	総人口に 対する 割合%	男	女	総数	総人口に 対する 割合%	男	女	総数	総人口に 対する 割合%	男	女
平成12年	612,106	112,142	18.3	50,906	61,236	74,462	12.2	32,224	42,238	45,506	7.4	17,943	27,563
平成13年	616,450	117,278	19.0	53,289	63,989	79,305	12.9	34,517	44,788	48,063	7.8	19,195	28,868
平成14年	622,083	123,152	19.8	56,085	67,067	84,023	13.5	36,743	47,280	51,071	8.2	20,576	30,495
平成15年	629,052	128,633	20.4	58,651	69,982	88,538	14.1	38,811	49,727	54,226	8.6	22,093	32,133
平成16年	632,526	133,876	21.2	61,111	72,765	92,214	14.6	40,508	51,706	57,506	9.1	23,666	33,840
平成17年	637,735	138,274	21.7	63,224	75,050	95,931	15.0	42,200	53,731	60,716	9.5	25,190	35,526
平成18年	640,686	140,614	21.9	64,259	76,355	100,344	15.7	44,221	56,123	64,847	10.1	27,109	37,738
平成19年	644,040	143,691	22.3	65,640	78,051	105,277	16.3	46,479	58,798	68,669	10.7	28,861	39,808
平成20年	647,186	149,725	23.1	68,557	81,168	110,088	17.0	48,715	61,373	72,585	11.2	30,613	41,972
<b>平成21年</b>	<b>649,633</b>	<b>155,384</b>	<b>23.9</b>	<b>71,385</b>	<b>83,999</b>	<b>114,722</b>	<b>17.7</b>	<b>50,862</b>	<b>63,860</b>	<b>75,669</b>	<b>11.6</b>	<b>31,990</b>	<b>43,679</b>

年次	75歳以上				80歳以上			
	総数	総人口に 対する 割合%	男	女	総数	総人口に 対する 割合%	男	女
平成12年	25,946	4.2	8,909	17,037	13,553	2.2	4,240	9,313
平成13年	27,518	4.5	9,639	17,879	14,326	2.3	4,440	9,886
平成14年	29,326	4.7	10,450	18,876	15,188	2.4	4,680	10,508
平成15年	30,921	4.9	11,123	19,798	15,929	2.5	4,862	11,067
平成16年	32,671	5.2	11,891	20,780	16,696	2.6	5,054	11,642
平成17年	34,551	5.4	12,799	21,752	17,672	2.8	5,454	12,218
平成18年	36,432	5.7	13,698	22,734	18,789	2.9	5,941	12,848
平成19年	38,691	6.0	14,685	24,006	20,042	3.1	6,501	13,541
平成20年	41,187	6.4	15,902	25,285	21,114	3.3	6,955	14,159
<b>平成21年</b>	<b>43,841</b>	<b>6.7</b>	<b>17,101</b>	<b>26,740</b>	<b>22,256</b>	<b>3.4</b>	<b>7,423</b>	<b>14,833</b>

資料：生活振興部地域振興課「住民基本台帳」

ID:013

## 1-14 町丁目別面積，世帯数，人口及び人口密度

平成21年1月1日現在

地域 (町丁目)	面積 (km <sup>2</sup> )	世帯数	人口			人口密度 (人/km <sup>2</sup> )
			総数	男	女	
<b>総数</b>	<b>49.0860</b>	<b>300774</b>	<b>649633</b>	<b>331797</b>	<b>317836</b>	<b>14091.9</b>
<b>小松川</b>	<b>1.7094</b>	<b>6157</b>	<b>14786</b>	<b>7188</b>	<b>7598</b>	<b>8649.8</b>
小松川1丁目	0.9627	2229	4986	2418	2568	5179.2
小松川2丁目	0.3188	1910	4506	2090	2416	14134.3
小松川3丁目	0.2771	1466	4096	2058	2038	14781.7
小松川4丁目	0.1508	552	1198	622	576	7944.3
<b>平井</b>	<b>2.7207</b>	<b>19090</b>	<b>37359</b>	<b>18747</b>	<b>18612</b>	<b>13731.4</b>
平井1丁目	0.3939	1770	3476	1756	1720	8824.6
平井2丁目	0.2110	2032	4138	2060	2078	19611.4
平井3丁目	0.2593	3133	5618	2653	2965	21666.0
平井4丁目	0.4164	3133	6194	3190	3004	14875.1
平井5丁目	0.3237	2149	3750	1929	1821	11584.8
平井6丁目	0.5564	3433	6317	3292	3025	11353.3
平井7丁目	0.5600	3440	7866	3867	3999	14046.4
<b>中央</b>	<b>0.9462</b>	<b>6353</b>	<b>13811</b>	<b>6996</b>	<b>6815</b>	<b>14596.3</b>
中央1丁目	0.2229	1668	3745	1849	1896	16801.3
中央2丁目	0.2720	2073	4486	2288	2198	16492.6
中央3丁目	0.2354	1158	2544	1289	1255	10807.1
中央4丁目	0.2159	1454	3036	1570	1466	14062.1
<b>松島</b>	<b>1.4926</b>	<b>8,618</b>	<b>17,745</b>	<b>9,122</b>	<b>8,623</b>	<b>11888.7</b>
松島1丁目	0.3108	1541	3468	1793	1675	11158.3
松島2丁目	0.4950	1788	3988	2028	1960	8056.6
松島3丁目	0.2617	2978	5882	3017	2865	22476.1
松島4丁目	0.4251	2311	4407	2284	2123	10367.0
<b>松江</b>	<b>1.3744</b>	<b>8449</b>	<b>19107</b>	<b>9770</b>	<b>9337</b>	<b>13902.1</b>
松江1丁目	0.1838	983	2120	1107	1013	11534.3
松江2丁目	0.2777	2072	4765	2423	2342	17158.8
松江3丁目	0.1066	975	2152	1112	1040	20187.6
松江4丁目	0.2083	972	2297	1158	1139	11027.4
松江5丁目	0.2353	1366	2869	1482	1387	12192.9
松江6丁目	0.0904	461	1020	535	485	11283.2
松江7丁目	0.2723	1620	3884	1953	1931	14263.7
<b>東小松川</b>	<b>1.1332</b>	<b>4840</b>	<b>10609</b>	<b>5447</b>	<b>5162</b>	<b>9362.0</b>
東小松川1丁目	0.1387	763	1664	852	812	11997.1
東小松川2丁目	0.1876	1376	3075	1536	1539	16391.3
東小松川3丁目	0.3651	1147	2506	1276	1230	6863.9
東小松川4丁目	0.4418	1554	3364	1783	1581	7614.3
<b>西小松川町</b>	<b>0.5238</b>	<b>1600</b>	<b>3572</b>	<b>1874</b>	<b>1698</b>	<b>6819.4</b>
<b>大杉</b>	<b>0.8002</b>	<b>4478</b>	<b>10719</b>	<b>5521</b>	<b>5198</b>	<b>13395.4</b>
大杉1丁目	0.1412	1012	2393	1250	1143	16947.6
大杉2丁目	0.1229	736	1761	871	890	14328.7
大杉3丁目	0.1644	619	1503	775	728	9142.3
大杉4丁目	0.1671	810	1956	1053	903	11705.6
大杉5丁目	0.2046	1301	3106	1572	1534	15180.8
<b>西一之江</b>	<b>0.7124</b>	<b>4042</b>	<b>9705</b>	<b>4945</b>	<b>4760</b>	<b>13623.0</b>
西一之江1丁目	0.1255	767	1850	976	874	14741.0
西一之江2丁目	0.1949	709	1777	914	863	9117.5
西一之江3丁目	0.2656	1695	4100	2132	1968	15436.7
西一之江4丁目	0.1264	871	1978	923	1055	15648.7
<b>一之江町</b>	<b>0.0324</b>	<b>329</b>	<b>915</b>	<b>457</b>	<b>458</b>	<b>28240.7</b>
<b>一之江</b>	<b>1.4018</b>	<b>8625</b>	<b>18785</b>	<b>9621</b>	<b>9164</b>	<b>13400.6</b>
一之江1丁目	0.1578	533	1295	695	600	8206.6
一之江2丁目	0.1603	748	1754	927	827	10942.0
一之江3丁目	0.2006	1305	2545	1342	1203	12686.9
一之江4丁目	0.1175	1025	2164	1127	1037	18417.0
一之江5丁目	0.1689	921	2280	1140	1140	13499.1
一之江6丁目	0.2008	1258	2954	1487	1467	14711.2
一之江7丁目	0.3300	2233	4546	2286	2260	13775.8
一之江8丁目	0.0659	602	1247	617	630	18922.6

## 1-14 町丁目別面積, 世帯数, 人口及び人口密度(つづき)

地域 (町丁目)	面積 (km <sup>2</sup> )	世帯数	人口			人口密度 (人/km <sup>2</sup> )
			総数	男	女	
<b>二之江町</b>	<b>0.0576</b>	<b>336</b>	<b>783</b>	<b>397</b>	<b>386</b>	<b>13,593.8</b>
<b>春江町</b>	<b>1.0980</b>	<b>7,047</b>	<b>16,537</b>	<b>8,531</b>	<b>8,006</b>	<b>15,061.0</b>
春江町1丁目	0.0284	452	919	467	452	32,359.2
春江町2丁目	0.3488	1,773	4,070	2,127	1,943	11,668.6
春江町3丁目	0.3955	2,297	5,392	2,763	2,629	13,633.4
春江町4丁目	0.0453	574	1,511	770	741	33,355.4
春江町5丁目	0.2800	1,951	4,645	2,404	2,241	16,589.3
<b>瑞江</b>	<b>0.4902</b>	<b>3,736</b>	<b>7,868</b>	<b>4,053</b>	<b>3,815</b>	<b>16,050.6</b>
瑞江1丁目	0.2346	1,594	3,359	1,756	1,603	14,318.0
瑞江2丁目	0.1717	1,493	3,101	1,571	1,530	18,060.6
瑞江3丁目	0.0839	649	1,408	726	682	16,781.9
<b>東瑞江</b>	<b>0.3992</b>	<b>2,639</b>	<b>5,777</b>	<b>2,929</b>	<b>2,848</b>	<b>14,471.4</b>
東瑞江1丁目	0.1567	1,129	2,327	1,201	1,126	14,850.0
東瑞江2丁目	0.2425	1,510	3,450	1,728	1,722	14,226.8
<b>西瑞江</b>	<b>1.0572</b>	<b>8,164</b>	<b>17,607</b>	<b>9,021</b>	<b>8,586</b>	<b>16,654.4</b>
西瑞江2丁目	0.2299	1,219	2,565	1,307	1,258	11,157.0
西瑞江3丁目	0.4057	3,852	8,188	4,347	3,841	20,182.4
西瑞江4丁目	0.2116	1,780	3,724	1,732	1,992	17,599.2
西瑞江5丁目	0.2100	1,313	3,130	1,635	1,495	14,904.8
<b>江戸川</b>	<b>1.8583</b>	<b>10,837</b>	<b>24,687</b>	<b>12,425</b>	<b>12,262</b>	<b>13,284.7</b>
江戸川1丁目	0.3126	2,361	5,410	2,687	2,723	17,306.5
江戸川2丁目	0.4021	2,616	6,078	3,053	3,025	15,115.6
江戸川3丁目	0.2939	1,650	3,534	1,818	1,716	12,024.5
江戸川4丁目	0.1897	719	1,495	767	728	7,880.9
江戸川5丁目	0.3470	1,768	4,100	2,100	2,000	11,815.6
江戸川6丁目	0.3130	1,723	4,070	2,000	2,070	13,003.2
<b>谷河内</b>	<b>0.2178</b>	<b>1,171</b>	<b>2,804</b>	<b>1,431</b>	<b>1,373</b>	<b>12,874.2</b>
谷河内1丁目	0.0989	412	1,018	505	513	10,293.2
谷河内2丁目	0.1189	759	1,786	926	860	15,021.0
<b>東小岩</b>	<b>1.4746</b>	<b>8,648</b>	<b>18,169</b>	<b>9,103</b>	<b>9,066</b>	<b>12,321.3</b>
東小岩1丁目	0.2830	1,715	3,974	2,013	1,961	14,042.4
東小岩2丁目	0.2996	757	1,753	889	864	5,851.1
東小岩3丁目	0.3553	1,234	2,641	1,336	1,305	7,433.2
東小岩4丁目	0.1964	1,548	3,229	1,589	1,640	16,440.9
東小岩5丁目	0.1733	1,807	3,513	1,754	1,759	20,271.2
東小岩6丁目	0.1670	1,587	3,059	1,522	1,537	18,317.4
<b>西小岩</b>	<b>0.9175</b>	<b>9,537</b>	<b>18,333</b>	<b>9,277</b>	<b>9,056</b>	<b>19,981.5</b>
西小岩1丁目	0.2681	2,597	4,640	2,353	2,287	17,307.0
西小岩2丁目	0.1323	1,119	2,037	1,071	966	15,396.8
西小岩3丁目	0.2238	2,519	4,979	2,440	2,539	22,247.5
西小岩4丁目	0.1321	1,503	3,172	1,598	1,574	24,012.1
西小岩5丁目	0.1612	1,799	3,505	1,815	1,690	21,743.2
<b>南小岩</b>	<b>1.4949</b>	<b>13,932</b>	<b>27,776</b>	<b>13,902</b>	<b>13,874</b>	<b>18,580.5</b>
南小岩1丁目	0.1060	951	2,262	1,161	1,101	21,339.6
南小岩2丁目	0.1976	1,767	3,862	1,856	2,006	19,544.5
南小岩3丁目	0.1639	1,564	3,116	1,568	1,548	19,011.6
南小岩4丁目	0.1512	1,522	3,245	1,654	1,591	21,461.6
南小岩5丁目	0.2305	1,877	3,839	1,950	1,889	16,655.1
南小岩6丁目	0.2535	2,091	3,899	1,921	1,978	15,380.7
南小岩7丁目	0.2559	2,573	4,706	2,382	2,324	18,390.0
南小岩8丁目	0.1363	1,587	2,847	1,410	1,437	20,887.7
<b>北小岩</b>	<b>2.3772</b>	<b>13,311</b>	<b>27,968</b>	<b>13,966</b>	<b>14,002</b>	<b>11,765.1</b>
北小岩1丁目	0.1706	1,135	2,171	1,074	1,097	12,725.7
北小岩2丁目	0.2315	2,719	5,525	2,732	2,793	23,866.1
北小岩3丁目	0.2668	1,104	2,345	1,156	1,189	8,789.4
北小岩4丁目	0.6067	1,884	4,103	2,050	2,053	6,762.8
北小岩5丁目	0.1702	1,657	3,177	1,571	1,606	18,666.3
北小岩6丁目	0.2563	2,111	4,311	2,178	2,133	16,820.1
北小岩7丁目	0.3085	1,309	3,108	1,571	1,537	10,074.6
北小岩8丁目	0.3666	1,392	3,228	1,634	1,594	8,805.2



## 1-14 町丁目別面積, 世帯数, 人口及び人口密度(つづき)

地域 (町丁目)	面積 (km <sup>2</sup> )	世帯数	人口			人口密度 (人/km <sup>2</sup> )
			総数	男	女	
<b>鹿骨町</b>	<b>0.0072</b>	<b>44</b>	<b>105</b>	<b>49</b>	<b>56</b>	<b>14,583.3</b>
<b>鹿骨</b>	<b>1.2597</b>	<b>6,105</b>	<b>14,318</b>	<b>7,471</b>	<b>6,847</b>	<b>11,366.2</b>
鹿骨1丁目	0.3647	1,457	3,449	1,829	1,620	9,457.1
鹿骨2丁目	0.2471	1,321	3,031	1,624	1,407	12,266.3
鹿骨3丁目	0.1191	696	1,645	850	795	13,811.9
鹿骨4丁目	0.2015	1,100	2,645	1,349	1,296	13,126.6
鹿骨5丁目	0.2143	1,248	2,865	1,478	1,387	13,369.1
鹿骨6丁目	0.1130	283	683	341	342	6,044.2
<b>松本</b>	<b>0.4821</b>	<b>1,928</b>	<b>4,505</b>	<b>2,305</b>	<b>2,200</b>	<b>9,344.5</b>
松本1丁目	0.2165	1,064	2,401	1,242	1,159	11,090.1
松本2丁目	0.2656	864	2,104	1,063	1,041	7,921.7
<b>東松本</b>	<b>0.2436</b>	<b>1,360</b>	<b>3,090</b>	<b>1,575</b>	<b>1,515</b>	<b>12,684.7</b>
東松本1丁目	0.0862	812	1,824	938	886	21,160.1
東松本2丁目	0.1574	548	1,266	637	629	8,043.2
<b>興宮町</b>	<b>0.2072</b>	<b>1,322</b>	<b>3,103</b>	<b>1,593</b>	<b>1,510</b>	<b>14,975.9</b>
<b>上一色</b>	<b>0.4033</b>	<b>2,145</b>	<b>4,419</b>	<b>2,324</b>	<b>2,095</b>	<b>10,957.1</b>
上一色1丁目	0.1067	639	1,324	687	637	12,408.6
上一色2丁目	0.1294	818	1,675	888	787	12,944.4
上一色3丁目	0.1672	688	1,420	749	671	8,492.8
<b>本一色</b>	<b>0.6828</b>	<b>4,811</b>	<b>10,353</b>	<b>5,273</b>	<b>5,080</b>	<b>15,162.6</b>
本一色1丁目	0.2225	2,073	4,427	2,246	2,181	19,896.6
本一色2丁目	0.2099	1,106	2,409	1,170	1,239	11,476.9
本一色3丁目	0.2504	1,632	3,517	1,857	1,660	14,045.5
<b>篠崎町</b>	<b>2.0289</b>	<b>10,321</b>	<b>22,830</b>	<b>11,761</b>	<b>11,069</b>	<b>11,252.4</b>
篠崎町1丁目	0.3151	1,410	3,013	1,519	1,494	9,562.0
篠崎町2丁目	0.2706	1,377	2,882	1,480	1,402	10,650.4
篠崎町3丁目	0.4882	1,333	3,443	1,754	1,689	7,052.4
篠崎町4丁目	0.2532	2,027	4,423	2,266	2,157	17,468.4
篠崎町5丁目	0.1398	753	1,716	897	819	12,274.7
篠崎町6丁目	0.1964	1,095	2,530	1,324	1,206	12,881.9
篠崎町7丁目	0.2247	1,913	3,985	2,068	1,917	17,734.8
篠崎町8丁目	0.1409	413	838	453	385	5,947.5
<b>東篠崎町</b>	<b>0.3216</b>	-	-	-	-	-
<b>東篠崎</b>	<b>0.5354</b>	<b>1,273</b>	<b>2,948</b>	<b>1,332</b>	<b>1,616</b>	<b>5,506.2</b>
東篠崎1丁目	0.1651	1,093	2,351	1,041	1,310	14,239.9
東篠崎2丁目	0.3703	180	597	291	306	1,612.2
<b>西篠崎</b>	<b>0.2269</b>	<b>1,627</b>	<b>3,652</b>	<b>1,895</b>	<b>1,757</b>	<b>16,095.2</b>
西篠崎1丁目	0.0996	648	1,423	737	686	14,287.1
西篠崎2丁目	0.1273	979	2,229	1,158	1,071	17,509.8
<b>南篠崎町</b>	<b>0.9204</b>	<b>7,553</b>	<b>18,047</b>	<b>9,094</b>	<b>8,953</b>	<b>19,607.8</b>
南篠崎町1丁目	0.2432	1,594	3,986	2,043	1,943	16,389.8
南篠崎町2丁目	0.1989	1,513	3,555	1,817	1,738	17,873.3
南篠崎町3丁目	0.1055	1,087	2,154	1,065	1,089	20,417.1
南篠崎町4丁目	0.2364	1,564	3,791	1,985	1,806	16,036.4
南篠崎町5丁目	0.1364	1,795	4,561	2,184	2,377	33,438.4
<b>北篠崎</b>	<b>0.5116</b>	<b>1,662</b>	<b>4,315</b>	<b>2,242</b>	<b>2,073</b>	<b>8,434.3</b>
北篠崎1丁目	0.1194	372	957	514	443	8,015.1
北篠崎2丁目	0.3922	1,290	3,358	1,728	1,630	8,562.0
<b>上篠崎</b>	<b>1.1062</b>	<b>4,413</b>	<b>9,951</b>	<b>5,272</b>	<b>4,679</b>	<b>8,995.7</b>
上篠崎1丁目	0.5422	835	1,805	1,013	792	3,329.0
上篠崎2丁目	0.2518	1,244	2,822	1,442	1,380	11,207.3
上篠崎3丁目	0.1220	999	2,249	1,189	1,060	18,434.4
上篠崎4丁目	0.1902	1,335	3,075	1,628	1,447	16,167.2
<b>下篠崎町</b>	<b>0.1244</b>	<b>1,368</b>	<b>3,034</b>	<b>1,533</b>	<b>1,501</b>	<b>24,389.1</b>
<b>船堀</b>	<b>1.4485</b>	<b>11,151</b>	<b>24,190</b>	<b>12,110</b>	<b>12,080</b>	<b>16,700.0</b>
船堀1丁目	0.3105	2,193	4,595	2,167	2,428	14,798.7
船堀2丁目	0.3904	1,837	3,827	1,964	1,863	9,802.8
船堀3丁目	0.1679	2,030	4,250	2,163	2,087	25,312.7
船堀4丁目	0.1465	1,440	3,183	1,526	1,657	21,727.0
船堀5丁目	0.1543	1,314	2,978	1,558	1,420	19,300.1

## 1-14 町丁目別面積，世帯数，人口及び人口密度(つづき)

地域 (町丁目)	面積 (km <sup>2</sup> )	世帯数	人口			人口密度 (人/km <sup>2</sup> )
			総数	男	女	
船堀6丁目	0.1301	1,031	2,333	1,187	1,146	17,932.4
船堀7丁目	0.1488	1,306	3,024	1,545	1,479	20,322.6
<b>宇喜田町</b>	<b>0.2223</b>	<b>1,717</b>	<b>4,116</b>	<b>2,131</b>	<b>1,985</b>	<b>18,515.5</b>
<b>新堀</b>	<b>0.3441</b>	<b>1,672</b>	<b>4,138</b>	<b>2,209</b>	<b>1,929</b>	<b>12,025.6</b>
新堀1丁目	0.2239	877	2,260	1,205	1,055	10,093.8
新堀2丁目	0.1202	795	1,878	1,004	874	15,624.0
<b>東葛西</b>	<b>2.8050</b>	<b>20,004</b>	<b>39,265</b>	<b>21,114</b>	<b>18,151</b>	<b>13,998.2</b>
東葛西1丁目	0.3193	2,385	5,165	2,708	2,457	16,176.0
東葛西2丁目	0.1926	1,939	3,284	1,842	1,442	17,050.9
東葛西3丁目	0.2714	532	1,096	594	502	4,038.3
東葛西4丁目	0.3789	2,660	5,525	3,045	2,480	14,581.7
東葛西5丁目	0.3223	3,970	7,057	3,817	3,240	21,895.7
東葛西6丁目	0.3144	3,800	6,576	3,542	3,034	20,916.0
東葛西7丁目	0.1748	1,451	2,949	1,546	1,403	16,870.7
東葛西8丁目	0.3215	2,167	4,790	2,580	2,210	14,898.9
東葛西9丁目	0.5098	1,100	2,823	1,440	1,383	5,537.5
<b>西葛西</b>	<b>1.9888</b>	<b>18,860</b>	<b>38,750</b>	<b>19,637</b>	<b>19,113</b>	<b>19,484.1</b>
西葛西1丁目	0.3299	1,254	2,538	1,357	1,181	7,693.2
西葛西2丁目	0.4897	2,742	6,463	3,238	3,225	13,197.9
西葛西3丁目	0.2257	3,914	8,578	4,262	4,316	38,006.2
西葛西4丁目	0.1513	1,613	3,627	1,753	1,874	23,972.2
西葛西5丁目	0.1629	2,127	4,005	1,975	2,030	24,585.6
西葛西6丁目	0.1919	2,843	4,971	2,604	2,367	25,904.1
西葛西7丁目	0.2090	2,281	4,127	2,204	1,923	19,746.4
西葛西8丁目	0.2284	2,086	4,441	2,244	2,197	19,444.0
<b>南葛西</b>	<b>1.5109</b>	<b>13,835</b>	<b>32,889</b>	<b>16,974</b>	<b>15,915</b>	<b>21,767.8</b>
南葛西1丁目	0.1633	1,163	2,697	1,389	1,308	16,515.6
南葛西2丁目	0.1887	2,333	4,820	2,610	2,210	25,543.2
南葛西3丁目	0.2620	2,815	6,664	3,455	3,209	25,435.1
南葛西4丁目	0.1927	1,449	3,127	1,664	1,463	16,227.3
南葛西5丁目	0.2522	2,220	5,863	2,968	2,895	23,247.4
南葛西6丁目	0.2870	2,263	5,664	2,926	2,738	19,735.2
南葛西7丁目	0.1650	1,592	4,054	1,962	2,092	24,569.7
<b>北葛西</b>	<b>1.6855</b>	<b>8,198</b>	<b>18,992</b>	<b>9,731</b>	<b>9,261</b>	<b>11,267.9</b>
北葛西1丁目	0.5937	1,517	3,271	1,688	1,583	5,509.5
北葛西2丁目	0.5201	2,487	5,533	2,924	2,609	10,638.3
北葛西3丁目	0.1750	422	1,026	527	499	5,862.9
北葛西4丁目	0.2324	2,457	6,115	3,036	3,079	26,312.4
北葛西5丁目	0.1643	1,315	3,047	1,556	1,491	18,545.3
<b>中葛西</b>	<b>1.6408</b>	<b>18,797</b>	<b>34,941</b>	<b>18,508</b>	<b>16,433</b>	<b>21,295.1</b>
中葛西1丁目	0.2852	2,992	6,212	3,189	3,023	21,781.2
中葛西2丁目	0.1957	1,784	3,311	1,819	1,492	16,918.8
中葛西3丁目	0.2238	3,258	5,010	2,697	2,313	22,386.1
中葛西4丁目	0.1391	1,716	3,239	1,713	1,526	23,285.4
中葛西5丁目	0.2457	3,199	6,277	3,132	3,145	25,547.4
中葛西6丁目	0.1557	1,532	2,723	1,520	1,203	17,488.8
中葛西7丁目	0.2171	2,513	4,911	2,626	2,285	22,620.9
中葛西8丁目	0.1785	1,803	3,258	1,812	1,446	18,252.1
<b>堀江町</b>	<b>0.0632</b>	-	-	-	-	-
<b>清新町</b>	<b>0.9575</b>	<b>5,685</b>	<b>14,359</b>	<b>6,981</b>	<b>7,378</b>	<b>14,996.3</b>
清新町1丁目	0.7200	4,109	10,561	5,164	5,397	14,668.1
清新町2丁目	0.2375	1,576	3,798	1,817	1,981	15,991.6
<b>臨海町</b>	<b>3.0685</b>	<b>2,984</b>	<b>7,901</b>	<b>3,960</b>	<b>3,941</b>	<b>2,574.9</b>
臨海町1丁目	0.5196	988	2,245	1,183	1,062	4,320.6
臨海町2丁目	0.3932	1,021	2,883	1,371	1,512	7,332.1
臨海町3丁目	0.3187	0	0	0	0	0.0
臨海町4丁目	0.2831	121	142	125	17	501.6
臨海町5丁目	0.0629	850	2,627	1,277	1,350	41,764.7
臨海町6丁目	1.4910	4	4	4	0	2.7

注) 町丁目別世帯数及び人口は住民基本台帳のみ。

資料：平成20年江戸川区事務事業報告書

ID:014

## 1-15 年 齡 別 人 口

各年1月1日現在

年 齡	平成19年	平成20年	平成21年		
			総数	男	女
<b>総数</b>	<b>644,040</b>	<b>647,186</b>	<b>649,633</b>	<b>331,797</b>	<b>317,836</b>
<b>0～4歳</b>	<b>32,659</b>	<b>32,005</b>	<b>31,625</b>	<b>16,167</b>	<b>15,458</b>
0	6,446	6,420	6,382	3,171	3,211
1	6,278	6,452	6,442	3,304	3,138
2	6,577	6,130	6,295	3,333	2,962
3	6,554	6,503	6,069	3,117	2,952
4	6,804	6,500	6,437	3,242	3,195
<b>5～9歳</b>	<b>33,165</b>	<b>33,020</b>	<b>32,690</b>	<b>16,492</b>	<b>16,198</b>
5	6,736	6,740	6,434	3,252	3,182
6	6,872	6,622	6,636	3,332	3,304
7	6,581	6,678	6,525	3,304	3,221
8	6,526	6,518	6,646	3,334	3,312
9	6,450	6,462	6,449	3,270	3,179
<b>10～14歳</b>	<b>30,075</b>	<b>30,854</b>	<b>31,535</b>	<b>16,064</b>	<b>15,471</b>
10	6,328	6,397	6,452	3,283	3,169
11	6,191	6,311	6,333	3,242	3,091
12	6,227	6,186	6,336	3,192	3,144
13	5,784	6,219	6,194	3,152	3,042
14	5,545	5,741	6,220	3,195	3,025
<b>15～19歳</b>	<b>27,419</b>	<b>27,585</b>	<b>27,946</b>	<b>14,356</b>	<b>13,590</b>
15	5,463	5,529	5,760	2,985	2,775
16	5,403	5,491	5,511	2,875	2,636
17	5,244	5,411	5,474	2,820	2,654
18	5,463	5,333	5,513	2,765	2,748
19	5,846	5,821	5,688	2,911	2,777
<b>20～24歳</b>	<b>36,361</b>	<b>36,182</b>	<b>35,465</b>	<b>18,501</b>	<b>16,964</b>
20	6,053	5,973	5,978	3,104	2,874
21	6,681	6,472	6,308	3,252	3,056
22	7,314	7,056	6,789	3,510	3,279
23	8,065	8,176	7,850	4,124	3,726
24	8,248	8,505	8,540	4,511	4,029
<b>25～29歳</b>	<b>47,644</b>	<b>46,354</b>	<b>45,470</b>	<b>24,271</b>	<b>21,199</b>
25	8,757	8,593	8,804	4,703	4,101
26	8,963	8,965	8,786	4,673	4,113
27	9,388	9,075	9,092	4,902	4,190
28	9,993	9,627	9,104	4,826	4,278
29	10,543	10,094	9,684	5,167	4,517
<b>30～34歳</b>	<b>61,461</b>	<b>58,872</b>	<b>55,443</b>	<b>29,358</b>	<b>26,085</b>
30	10,932	10,627	10,107	5,277	4,830
31	11,667	10,939	10,556	5,550	5,006
32	12,598	11,599	10,860	5,805	5,055
33	13,168	12,540	11,481	6,118	5,363
34	13,096	13,167	12,439	6,608	5,831
<b>35～39歳</b>	<b>64,284</b>	<b>64,019</b>	<b>64,042</b>	<b>33,826</b>	<b>30,216</b>
35	13,383	12,931	13,063	6,834	6,229
36	12,899	13,329	12,799	6,762	6,037
37	12,713	12,776	13,143	6,932	6,211
38	12,576	12,523	12,642	6,731	5,911
39	12,713	12,460	12,395	6,567	5,828
<b>40～44歳</b>	<b>48,559</b>	<b>52,006</b>	<b>54,625</b>	<b>29,532</b>	<b>25,093</b>
40	8,838	12,611	12,358	6,649	5,709
41	11,407	8,765	12,489	6,684	5,805
42	10,103	11,286	8,700	4,739	3,961
43	9,445	9,977	11,182	6,082	5,100
44	8,766	9,367	9,896	5,378	4,518
<b>45～49歳</b>	<b>36,896</b>	<b>39,034</b>	<b>40,908</b>	<b>22,394</b>	<b>18,514</b>
45	8,158	8,713	9,330	5,131	4,199
46	7,707	8,113	8,679	4,718	3,961
47	7,234	7,660	8,067	4,455	3,612
48	7,347	7,217	7,659	4,210	3,449
49	6,450	7,331	7,173	3,880	3,293

## 1-15 年齢別人口(つづき)

年齢	平成19年	平成20年	平成21年		
			総数	男	女
<b>50～54歳</b>	<b>34,764</b>	<b>33,478</b>	<b>33,626</b>	<b>18,028</b>	<b>15,598</b>
50	6,563	6,393	7,286	3,915	3,371
51	6,778	6,515	6,379	3,414	2,965
52	6,856	6,734	6,489	3,488	3,001
53	7,052	6,821	6,686	3,496	3,190
54	7,515	7,015	6,786	3,715	3,071
<b>55～59歳</b>	<b>47,062</b>	<b>44,052</b>	<b>40,874</b>	<b>21,423</b>	<b>19,451</b>
55	8,046	7,450	6,997	3,708	3,289
56	8,729	8,001	7,391	3,909	3,482
57	10,072	8,679	7,959	4,225	3,734
58	10,031	9,981	8,614	4,487	4,127
59	10,184	9,941	9,913	5,094	4,819
<b>60～64歳</b>	<b>38,414</b>	<b>39,637</b>	<b>40,662</b>	<b>20,523</b>	<b>20,139</b>
60	7,104	10,041	9,857	5,094	4,763
61	6,294	7,050	9,959	5,027	4,932
62	7,942	6,209	6,969	3,505	3,464
63	8,624	7,828	6,134	3,048	3,086
64	8,450	8,509	7,743	3,849	3,894
<b>65～69歳</b>	<b>36,608</b>	<b>37,503</b>	<b>39,053</b>	<b>18,872</b>	<b>20,181</b>
65	8,460	8,359	8,400	4,117	4,283
66	7,738	8,388	8,289	4,043	4,246
67	6,771	7,619	8,272	4,000	4,272
68	6,545	6,692	7,482	3,580	3,902
69	7,094	6,445	6,610	3,132	3,478
<b>70～74歳</b>	<b>29,978</b>	<b>31,398</b>	<b>31,828</b>	<b>14,889</b>	<b>16,939</b>
70	6,786	6,984	6,344	3,021	3,323
71	6,842	6,700	6,863	3,184	3,679
72	5,674	6,705	6,571	3,089	3,482
73	5,560	5,578	6,586	3,047	3,539
74	5,116	5,431	5,464	2,548	2,916
<b>75～79歳</b>	<b>18,649</b>	<b>20,073</b>	<b>21,585</b>	<b>9,678</b>	<b>11,907</b>
75	4,572	4,964	5,299	2,438	2,861
76	4,005	4,463	4,828	2,234	2,594
77	3,678	3,894	4,316	1,882	2,434
78	3,371	3,528	3,774	1,673	2,101
79	3,023	3,224	3,368	1,451	1,917
<b>80～84歳</b>	<b>11,171</b>	<b>11,810</b>	<b>12,556</b>	<b>4,911</b>	<b>7,645</b>
80	2,881	2,909	3,081	1,261	1,820
81	2,559	2,721	2,758	1,103	1,655
82	2,181	2,426	2,574	1,017	1,557
83	1,859	2,027	2,257	872	1,385
84	1,691	1,727	1,886	658	1,228
<b>85～89歳</b>	<b>5,837</b>	<b>6,057</b>	<b>6,291</b>	<b>1,811</b>	<b>4,480</b>
85	1,594	1,586	1,584	488	1,096
86	1,381	1,453	1,451	411	1,040
87	1,060	1,255	1,305	384	921
88	924	938	1,125	313	812
89	878	825	826	215	611
<b>90～94歳</b>	<b>2,392</b>	<b>2,532</b>	<b>2,629</b>	<b>578</b>	<b>2,051</b>
90	664	750	713	165	548
91	589	562	659	138	521
92	504	497	492	128	364
93	360	425	411	86	325
94	275	298	354	61	293
<b>95～99歳</b>	<b>574</b>	<b>630</b>	<b>692</b>	<b>113</b>	<b>579</b>
95	214	218	247	41	206
96	153	166	178	30	148
97	97	118	122	22	100
98	65	74	89	17	72
99	45	54	56	3	53
<b>100歳以上</b>	<b>68</b>	<b>85</b>	<b>88</b>	<b>10</b>	<b>78</b>

## 1-16 気象概況

### (1) 気温・湿度

年次	気温(°C)			湿度(%)		
	平均	最高平均	最低平均	平均	最小	起月日
平成15年	16.0	19.6	12.8	61	6	2.28
平成16年	17.3	21.3	13.9	58	9	4.29
平成17年	16.2	20.0	12.8	57	9	3.21
平成18年	16.4	19.9	13.4	61	10	3.24
<b>平成19年</b>	<b>17.0</b>	<b>20.7</b>	<b>13.7</b>	<b>58</b>	<b>10</b>	<b>4.14</b>
平成19年1月	7.6	10.9	4.6	45	18	8
平成19年2月	8.6	12.8	5.0	45	10	2,15
平成19年3月	10.3	15.0	6.8	44	11	12
平成19年4月	13.7	17.9	9.9	59	10	14
平成19年5月	19.8	24.0	16.0	58	20	11,27
平成19年6月	23.2	27.1	20.0	66	20	16
平成19年7月	24.4	27.4	21.8	74	29	24
平成19年8月	29.0	33.0	25.9	66	27	17
平成19年9月	25.2	28.5	22.4	71	25	25
平成19年10月	19.0	22.2	16.1	63	25	21
平成19年11月	13.3	16.6	10.2	56	17	22
平成19年12月	9.0	12.6	5.6	54	20	16

注) 観測地点は千代田区大手町1-3-4東京管区气象台

資料：東京都総務局統計部「東京都統計年鑑」

ID:030

### (2) 天気・風・気圧

年次	天気日数(日)				風速(m/s)		平均海面 気圧(hpa)
	快晴	曇天	雨	雪	平均	最大	
平成15年	34	172	136	10	3.1	11.4	1014.4
平成16年	33	128	105	8	3.7	17.5	1014.3
平成17年	39	138	103	14	3.4	13.4	1012.8
平成18年	34	175	121	12	3.4	13.5	1013.8
<b>平成19年</b>	<b>35</b>	<b>137</b>	<b>105</b>	<b>3</b>	<b>3.4</b>	<b>14.9</b>	<b>1 013.6</b>
平成19年1月	4	7	5	-	3.4	13.6	1 019.6
平成19年2月	6	2	6	-	3.8	11.2	1 016.1
平成19年3月	7	4	4	2	4.1	13.2	1 014.6
平成19年4月	2	16	14	1	4.1	11.9	1 014.3
平成19年5月	1	9	9	-	3.6	12.3	1 007.6
平成19年6月	2	15	11	-	3.1	8.8	1 009.9
平成19年7月	-	24	17	-	2.9)	10.1	1 005.8
平成19年8月	-	12	6	-	3.3	9.4	1 011.5
平成19年9月	-	18	10	-	4.0	14.9	1 013.0
平成19年10月	2	14	10	-	3.3	12.7	1 017.4
平成19年11月	6	10	6	-	2.5	9.7	1 017.9
平成19年12月	5	6	7	-	2.5	10.4	1 015.6

注) 観測地点は千代田区大手町1-3-4東京管区气象台

資料：東京都総務局統計部「東京都統計年鑑」

ID:031

# 国勢調査

## 1. 概要

国勢調査は、我が国の人口の実態を明らかにすることを目的とする調査です。国内に住んでいる人すべてを対象とし、統計法に基づく指定統計第1号として行われる最も基本的な統計調査です。

この調査は、大正9年以来ほぼ5年ごとに行われていますが、10年ごとの大規模調査とその中間年の簡易調査に大別され、平成17年国勢調査は簡易調査で第18回目にあたります。

## 2. 平成17年国勢調査の時期・範囲

- (1) 調査の期日は平成17年10月1日午前零時(以下「調査時」という。)現在によって行われました。
- (2) 対象は、調査時において本邦内(国勢調査施行規則第1条に規定する島を除く)に常住している者について行いました。「常住している者」とは、当該住居に3ヶ月以上にわたって住んでいるか、又は住むことになっている者をいいます。また、その住居のない者は、調査時現在居た場所に「常住している者」とみなしました。

## 1-17 世帯数と人口の推移

各年10月1日現在

年次	世帯数	人口			前回に対する 増加人口	増加率 (%)	1世帯 あたり人員
		総数	男	女			
大正9年	7,404	39,386	20,269	19,117	-	-	5.32
大正14年	13,973	64,530	33,347	31,183	25,144	63.8	4.62
昭和5年	21,185	96,971	49,930	47,041	32,441	50.3	4.58
昭和10年	27,029	129,230	66,247	62,983	32,259	33.3	4.78
昭和15年	37,865	177,304	91,043	86,261	48,074	37.2	4.68
昭和22年	41,077	173,422	87,196	86,226	△ 3,882	△ 2.2	4.22
昭和25年	46,075	208,861	105,016	103,845	35,439	20.4	4.53
昭和30年	55,047	254,771	129,446	125,325	45,910	22.0	4.63
昭和35年	76,239	316,593	163,256	153,337	61,822	24.3	4.15
昭和40年	110,630	405,139	209,426	195,713	88,546	28.0	3.66
昭和45年	131,873	446,758	229,023	217,735	41,619	10.3	3.39
昭和50年	149,729	473,656	241,709	231,947	26,898	6.0	3.16
昭和55年	166,142	495,231	252,014	243,217	21,575	4.6	2.98
昭和60年	176,493	514,812	262,034	252,778	19,581	4.0	2.92
平成2年	211,472	565,939	289,786	276,153	51,127	9.9	2.68
平成7年	234,550	589,414	302,414	287,000	23,475	4.1	2.51
平成12年	259,040	619,953	317,253	302,700	30,539	5.2	2.39
<b>平成17年</b>	<b>281,989</b>	<b>653,944</b>	<b>333,967</b>	<b>319,977</b>	<b>33,991</b>	<b>5.5</b>	<b>2.32</b>

資料：総務省統計局「平成17年国勢調査第1次基本集計結果」

ID:016

## 1-18 特別区の人口及び世帯数

平成17年10月1日現在

地域	人口					世帯数		
	総数	男	女	前回対比		総数	前回対比	
				増減数	増減率(%)		増減数	増減率(%)
<b>東京都</b>	<b>12,576,601</b>	<b>6,264,895</b>	<b>6,311,706</b>	<b>512,458</b>	<b>4.2</b>	<b>5,890,792</b>	<b>467,226</b>	<b>8.6</b>
<b>区部</b>	<b>8,489,653</b>	<b>4,210,749</b>	<b>4,278,904</b>	<b>354,965</b>	<b>4.4</b>	<b>4,146,481</b>	<b>335,562</b>	<b>8.8</b>
<b>江戸川区</b>	<b>653,944</b>	<b>333,967</b>	<b>319,977</b>	<b>33,991</b>	<b>5.5</b>	<b>281,989</b>	<b>22,949</b>	<b>8.9</b>
千代田区	41,778	20,129	21,649	5,743	15.9	20,768	4,483	27.5
中央区	98,399	47,526	50,873	25,873	35.7	55,976	20,193	56.4
港区	185,861	88,009	97,852	26,463	16.6	103,769	23,226	28.8
新宿区	305,716	151,616	154,100	18,990	6.6	173,560	18,873	12.2
文京区	189,632	92,062	97,570	13,615	7.7	96,839	11,345	13.3
台東区	165,186	84,581	80,605	8,861	5.7	81,990	7,401	9.9
墨田区	231,173	115,304	115,869	15,194	7.0	107,701	13,533	14.4
江東区	420,845	209,254	211,591	44,005	11.7	189,108	26,868	16.6
品川区	346,357	171,176	175,181	21,749	6.7	178,825	20,839	13.2
目黒区	264,064	124,948	139,116	13,924	5.6	136,622	8,744	6.8
大田区	665,674	337,879	327,795	15,343	2.4	316,010	18,670	6.3
世田谷区	841,165	404,966	436,199	26,264	3.2	429,680	24,888	6.1
渋谷区	203,334	98,554	104,780	6,652	3.4	115,549	9,116	8.6
中野区	310,627	155,143	155,484	1,101	0.4	172,786	6,886	4.2
杉並区	528,587	256,410	272,177	6,484	1.2	283,682	14,809	5.5
豊島区	250,585	125,310	125,275	1,568	0.6	142,925	8,279	6.1
北区	330,412	163,962	166,450	3,648	1.1	162,104	9,038	5.9
荒川区	191,207	95,416	95,791	10,739	6.0	87,480	8,046	10.1
板橋区	523,083	263,545	259,538	9,508	1.9	252,609	12,517	5.2
練馬区	692,339	342,567	349,772	34,207	5.2	312,212	24,969	8.7
足立区	624,807	315,649	309,158	7,684	1.2	265,925	15,077	6.0
葛飾区	424,878	212,776	212,102	3,359	0.8	178,372	4,813	2.8
<b>市部</b>	<b>3,998,901</b>	<b>2,009,731</b>	<b>1,989,170</b>	<b>157,440</b>	<b>4.1</b>	<b>1,710,525</b>	<b>129,167</b>	<b>8.2</b>
<b>郡部</b>	<b>59,303</b>	<b>29,664</b>	<b>29,639</b>	<b>△ 1,051</b>	<b>△ 1.7</b>	<b>20,071</b>	<b>1,039</b>	<b>5.5</b>
<b>島部</b>	<b>28,744</b>	<b>14,751</b>	<b>13,993</b>	<b>1,104</b>	<b>4.0</b>	<b>13,715</b>	<b>1,458</b>	<b>11.9</b>

## 1-19 特別区の年齢3区分別人口

平成17年10月1日現在

地域	人口				人口構成比(%)			平均年齢
	総数	0～14歳	15～64歳	65歳以上	0～14歳	15～64歳	65歳以上	
<b>東京都</b>	<b>12,576,601</b>	<b>1,424,667</b>	<b>8,695,592</b>	<b>2,295,527</b>	<b>11.3</b>	<b>69.1</b>	<b>18.3</b>	<b>42.8</b>
<b>市部</b>	<b>12,488,554</b>	<b>1,413,696</b>	<b>8,639,714</b>	<b>2,274,551</b>	<b>11.3</b>	<b>69.2</b>	<b>18.2</b>	<b>42.8</b>
<b>区部</b>	<b>8,489,653</b>	<b>901,087</b>	<b>5,882,251</b>	<b>1,568,617</b>	<b>10.6</b>	<b>69.3</b>	<b>18.5</b>	<b>43.2</b>
<b>江戸川区</b>	<b>653,944</b>	<b>94,903</b>	<b>458,249</b>	<b>100,653</b>	<b>14.5</b>	<b>70.1</b>	<b>15.4</b>	<b>40.5</b>
千代田区	41,778	4,336	28,925	8,422	10.4	69.2	20.2	44.0
中央区	98,399	8,742	73,480	15,998	8.9	74.7	16.3	42.8
港区	185,861	17,172	135,577	32,983	9.2	72.9	17.7	43.5
新宿区	305,716	24,197	222,865	56,746	7.9	72.9	18.6	43.4
文京区	189,632	18,385	136,458	34,721	9.7	72.0	18.3	42.8
台東区	165,186	14,911	110,898	37,719	9.0	67.1	22.8	46.5
墨田区	231,173	24,468	159,966	46,658	10.6	69.2	20.2	44.3
江東区	420,845	48,179	299,909	72,739	11.4	71.3	17.3	42.9
品川区	346,357	32,272	250,405	62,211	9.3	72.3	18.0	43.3
目黒区	264,064	23,992	178,396	46,361	9.1	67.6	17.6	43.4
大田区	665,674	74,122	467,563	122,342	11.1	70.2	18.4	43.2
世田谷区	841,165	86,540	591,583	142,197	10.3	70.3	16.9	42.1
渋谷区	203,334	16,011	146,377	36,892	7.9	72.0	18.1	43.8
中野区	310,627	25,836	228,038	56,518	8.3	73.4	18.2	42.9
杉並区	528,587	46,965	377,267	98,350	8.9	71.4	18.6	43.3
豊島区	250,585	18,567	165,416	49,158	7.4	66.0	19.6	44.9
北区	330,412	31,045	227,803	71,497	9.4	68.9	21.6	45.0
荒川区	191,207	20,287	131,114	39,762	10.6	68.6	20.8	44.5
板橋区	523,083	56,284	353,498	98,017	10.8	67.6	18.7	43.4
練馬区	692,339	80,006	432,926	130,755	11.6	62.5	18.9	43.5
足立区	624,807	80,403	418,511	123,586	12.9	67.0	19.8	43.4
葛飾区	424,878	53,464	287,027	84,332	12.6	67.6	19.8	43.5
<b>郡部</b>	<b>88,047</b>	<b>10,971</b>	<b>55,878</b>	<b>20,976</b>	<b>12.5</b>	<b>63.5</b>	<b>23.8</b>	<b>46.3</b>

注) 1. 人口の総数は、年齢不詳者を含む。

2. 島部(大島・三宅・八丈・小笠原支庁)の人口等は、郡部に含まれる。

資料：総務省統計局「平成17年国勢調査報告第2巻」

ID:018



## 1-20 配偶関係, 年齢(5歳階級), 男女別15歳以上人口

平成17年10月1日現在

地域 年齢 (5歳階級)	総数	男					女				
		総数	未婚	有配偶	死別	離別	総数	未婚	有配偶	死別	離別
<b>江戸川区</b>	<b>558,902</b>	<b>285,671</b>	<b>101,380</b>	<b>153,572</b>	<b>5,917</b>	<b>8,923</b>	<b>273,231</b>	<b>71,122</b>	<b>151,986</b>	<b>26,651</b>	<b>15,034</b>
15歳～19歳	29,394	14,979	14,905	66	-	8	14,415	14,278	128	-	7
20歳～24歳	39,461	20,749	19,608	1,098	3	38	18,712	16,651	1,889	4	141
25歳～29歳	50,655	26,871	20,439	6,264	3	144	23,784	14,209	9,054	5	443
30歳～34歳	65,356	34,191	17,665	15,983	10	499	31,165	10,244	19,598	37	1,113
35歳～39歳	61,583	32,655	8,886	19,041	27	816	28,928	4,971	20,544	98	1,668
40歳～44歳	48,881	26,612	5,925	17,093	59	929	22,269	2,954	16,243	167	1,864
45歳～49歳	36,555	19,621	3,756	13,150	82	886	16,934	1,738	12,592	303	1,603
50歳～54歳	38,028	20,239	3,534	13,586	198	1,107	17,789	1,403	13,388	665	1,653
55歳～59歳	46,755	24,223	3,324	17,015	403	1,486	22,532	1,407	16,804	1,404	2,052
60歳～64歳	41,581	20,769	1,912	15,469	666	1,243	20,812	956	15,120	2,376	1,663
65歳～69歳	35,934	17,374	850	13,760	926	882	18,560	799	12,296	3,654	1,141
70歳～74歳	28,028	13,360	343	10,802	1,048	539	14,668	624	8,163	4,516	786
75歳～79歳	17,818	7,954	159	6,177	1,012	238	9,864	497	4,070	4,387	457
80歳～84歳	10,492	3,769	53	2,725	721	78	6,723	254	1,613	4,191	282
85歳以上	8,381	2,305	21	1,343	759	30	6,076	137	484	4,844	161

注) 総数には配偶関係「不詳」を含む。

資料：総務省統計局「平成17年国勢調査報告第2巻」

ID:019

## 1-21 職業大分類, 従業上の地位別15歳以上就業者数

平成17年10月1日現在

職業	総数	雇用者	役員	雇人のある 業主	雇人のない 業主	家族従業者
<b>総数</b>	<b>311,625</b>	<b>214,126</b>	<b>22,712</b>	<b>7,770</b>	<b>20,490</b>	<b>9,361</b>
専門的・技術的職業従事者	38,262	28,609	1,663	1,312	3,337	320
管理的職業従事者	6,967	1,405	5,266	282	-	5
事務従事者	73,759	57,573	3,726	88	382	2,233
販売従事者	53,604	37,653	4,937	1,719	3,683	1,431
サービス職業従事者	31,273	17,749	1,025	1,355	2,057	2,205
保安職業従事者	3,478	2,944	17	-	7	1
農林漁業作業員	843	188	28	72	238	263
運輸・通信従事者	15,302	11,277	363	141	2,230	42
生産工程・労務作業員	77,254	49,362	5,407	2,602	7,796	2,597
分類不能の職業	10,883	7,366	280	199	760	264

注) 1. 総数には従業上の地位「不詳」を含む。

2. 雇人のない業主には「家庭内職者」を含む。

資料：総務省統計局

「平成17年国勢調査報告第3次基本集計結果 就業者の職業(大分類)、世帯の型」

ID:020

## 1-22 産業大分類, 従業上の地位別15歳以上人口

平成17年10月1日現在

産業大分類	総数	雇用者	役員	雇人のある 業主	雇人のない 業主	家族 従業者	家庭 内職者
<b>総数</b>	<b>311,625</b>	<b>251,226</b>	<b>22,712</b>	<b>7,770</b>	<b>19,715</b>	<b>9,361</b>	<b>775</b>
農業	789	180	46	71	228	264	-
林業	1	1	-	-	-	-	-
漁業	29	10	3	1	10	5	-
鉱業	28	26	2	-	-	-	-
建設業	28,897	19,306	4,128	1,440	2,937	1,082	-
製造業	37,762	27,600	4,516	903	2,322	1,767	649
電気・ガス・熱供給・水道業	808	805	3	-	-	-	-
情報通信業	18,462	16,798	955	66	592	50	-
運輸業	24,148	19,969	1,191	219	2,589	178	-
卸売・小売業	61,845	50,772	5,292	1,181	2,590	2,004	-
金融・保険業	11,670	10,988	307	56	268	51	-
不動産業	7,215	4,281	1,416	234	963	321	-
飲食店, 宿泊業	18,579	14,101	664	1,262	1,160	1,389	-
医療, 福祉	17,308	15,731	297	517	429	334	-
教育, 学習支援業	9,257	8,225	149	171	621	91	-
複合サービス事業	2,012	1,969	27	1	14	1	-
サービス業(他に分類されないもの)	55,116	44,349	3,413	1,441	4,222	1,562	126
公務(他に分類されないもの)	6,278	6,278	-	-	-	-	-
分類不能の産業	11,421	9,837	303	207	770	262	-

注) 総数には従業上の地位「不詳」を含む。

資料: 総務省統計局「平成17年国勢調査報告第3巻」

ID:021

## 1-23 常住地又は従業地による産業大分類別15歳以上就業者数

平成17年10月1日現在

産業大分類	常住地による就業者数						従業地による就業者数				
	総数	自宅で 従業	自宅外の 区内で 従業	他区で 従業	都内 他市町村 で従業	他県で 従業	総数	区内に 常住	他区に 常住	都内 他市町村 に常住	他県に 常住
<b>総数</b>	<b>311,625</b>	<b>33,056</b>	<b>102,815</b>	<b>148,415</b>	<b>2,086</b>	<b>25,253</b>	<b>206,571</b>	<b>135,871</b>	<b>26,243</b>	<b>1,762</b>	<b>42,695</b>
農業	789	513	195	37	1	43	759	708	19	-	32
林業	1	-	-	1	-	-	1	-	-	-	1
漁業	29	12	5	10	-	2	19	17	1	-	1
鉱業	28	1	1	24	-	2	4	2	1	-	1
建設業	28,897	4,681	11,818	9,088	267	3,043	24,112	16,499	2,479	213	4,921
製造業	37,762	6,833	11,666	15,062	213	3,988	27,036	18,499	3,195	201	5,141
電気・ガス・ 熱供給・水道業	808	1	80	636	7	84	433	81	126	11	215
情報通信業	18,462	593	1,135	15,254	265	1,215	4,132	1,728	661	166	1,577
運輸業	24,148	1,973	9,286	10,110	78	2,701	18,272	11,259	2,569	79	4,365
卸売・小売業	61,845	6,075	20,668	30,356	299	4,447	38,959	26,743	4,529	292	7,395
金融・保険業	11,670	326	1,457	9,088	79	720	4,193	1,783	685	51	1,674
不動産業	7,215	1,765	2,215	2,778	39	418	5,393	3,980	462	39	912
飲食店, 宿泊業	18,579	2,008	7,084	8,417	75	995	11,261	9,092	967	38	1,164
医療, 福祉	17,308	897	9,073	6,090	124	1,124	15,877	9,970	2,654	109	3,144
教育, 学習支援業	9,257	557	3,776	3,629	172	1,123	9,700	4,333	2,320	163	2,884
複合サービス 事業	2,012	4	824	1,091	13	80	1,481	828	278	5	370
サービス業(他に 分類されないもの)	55,116	5,848	14,897	29,739	341	4,291	31,433	20,745	3,857	296	6,535
公務(他に分類 されないもの)	6,278	1	1,777	3,903	69	528	4,492	1,778	927	59	1,728
分類不能の産 業	11,421	968	6,858	3,102	44	449	9,014	7,826	513	40	635

資料: 総務省統計局「平成17年国勢調査報告第6巻」

ID:022

## 1-24 特別区の住宅の所有関係別一般世帯数及び構成比

平成17年10月1日現在

地域	一般世帯数						構成比(%)					
	総数	持ち家	公営・ 都市機構・ 公社の借家	民営の 借家	給与 住宅	間借り	持ち家	公営・ 都市機構・ 公社の借家	民営の 借家	給与 住宅	間借り	
<b>東京都</b>	<b>5,625,960</b>	<b>2,665,109</b>	<b>507,778</b>	<b>2,159,309</b>	<b>202,772</b>	<b>90,992</b>	<b>47.4</b>	<b>9.0</b>	<b>38.4</b>	<b>3.6</b>	<b>1.6</b>	
<b>区部</b>	<b>3,936,625</b>	<b>1,802,545</b>	<b>317,194</b>	<b>1,594,717</b>	<b>151,677</b>	<b>70,492</b>	<b>45.8</b>	<b>8.1</b>	<b>40.5</b>	<b>3.9</b>	<b>1.8</b>	
<b>江戸川区</b>	<b>274,180</b>	<b>120,365</b>	<b>25,945</b>	<b>113,906</b>	<b>10,122</b>	<b>3,842</b>	<b>43.9</b>	<b>9.5</b>	<b>41.5</b>	<b>3.7</b>	<b>1.4</b>	
千代田区	18,517	9,811	1,344	4,416	2,598	348	53.0	7.3	23.8	14.0	1.9	
中央区	54,756	23,559	6,410	20,005	4,329	453	43.0	11.7	36.5	7.9	0.8	
港区	100,479	48,787	10,361	33,359	6,930	1,042	48.6	10.3	33.2	6.9	1.0	
新宿区	165,884	59,050	9,043	85,838	8,380	3,573	35.6	5.5	51.7	5.1	2.2	
文京区	94,209	44,202	2,142	42,475	3,555	1,835	46.9	2.3	45.1	3.8	1.9	
台東区	75,061	41,746	1,987	27,229	2,263	1,836	55.6	2.6	36.3	3.0	2.4	
墨田区	106,477	51,373	10,649	38,925	4,362	1,168	48.2	10.0	36.6	4.1	1.1	
江東区	183,015	88,704	42,796	41,538	7,598	2,379	48.5	23.4	22.7	4.2	1.3	
品川区	172,281	76,857	9,881	74,598	7,563	3,382	44.6	5.7	43.3	4.4	2.0	
目黒区	122,498	58,741	2,484	52,205	6,049	3,019	48.0	2.0	42.6	4.9	2.5	
大田区	304,644	145,381	13,605	125,006	14,517	6,135	47.7	4.5	41.0	4.8	2.0	
世田谷区	400,283	198,824	19,246	158,982	14,817	8,414	49.7	4.8	39.7	3.7	2.1	
渋谷区	109,398	45,428	3,857	53,769	4,289	2,055	41.5	3.5	49.1	3.9	1.9	
中野区	171,420	58,193	5,146	97,532	6,576	3,973	33.9	3.0	56.9	3.8	2.3	
杉並区	272,595	110,425	5,663	141,515	9,605	5,387	40.5	2.1	51.9	3.5	2.0	
豊島区	123,228	51,681	2,722	61,791	3,752	3,282	41.9	2.2	50.1	3.0	2.7	
北区	159,765	61,563	26,778	61,542	7,048	2,834	38.5	16.8	38.5	4.4	1.8	
荒川区	85,681	43,564	6,242	32,983	1,788	1,104	50.8	7.3	38.5	2.1	1.3	
板橋区	232,969	104,539	25,737	91,979	6,866	3,848	44.9	11.0	39.5	2.9	1.7	
練馬区	274,151	140,498	21,275	98,797	9,353	4,228	51.2	7.8	36.0	3.4	1.5	
足立区	259,265	126,854	45,144	78,569	4,906	3,792	48.9	17.4	30.3	1.9	1.5	
葛飾区	175,869	92,400	18,737	57,758	4,411	2,563	52.5	10.7	32.8	2.5	1.5	

注) 総数には住宅以外の建物に居住する一般世帯は含まない。

資料：総務省統計局「平成17年国勢調査報告第2巻」

ID:023

## 1-25 住居の種類別一般世帯数

平成17年10月1日現在

区分	世帯数	世帯人員	1世帯当たり人員	1世帯当たり延べ面積(m <sup>2</sup> )	1人当たり延べ面積(m <sup>2</sup> )
<b>一般世帯</b>	<b>281,705</b>	<b>648,792</b>	<b>2.30</b>	-	-
<b>住宅に住む一般世帯</b>	<b>274,180</b>	<b>640,849</b>	<b>2.34</b>	<b>61.8</b>	<b>26.5</b>
主世帯	270,338	632,928	2.34	62.1	26.5
持ち家	120,365	347,561	2.89	88.6	30.7
公営の借家	12,099	29,046	2.40	50.5	21.0
都市機構・公社の借家	13,846	35,389	2.56	55.9	21.9
民営の借家	113,906	197,735	1.74	37.0	21.3
給与住宅	10,122	23,197	2.29	51.1	22.3
間借り	3,842	7,921	2.06	43.8	21.3
<b>住宅以外に住む一般世帯</b>	<b>7,525</b>	<b>7,943</b>	<b>1.06</b>	-	-

資料：総務省統計局「平成17年国勢調査報告第2巻」

ID:024

## 1-26 住宅の建て方別住宅に住む一般世帯数

平成17年10月1日現在

住宅の建て方	住宅に住む一般世帯		主世帯				
	世帯数	世帯人員	世帯数	世帯人員	1世帯当たり人員	1世帯当たり延べ面積(m <sup>2</sup> )	1人当たり延べ面積(m <sup>2</sup> )
<b>総数</b>	<b>274,180</b>	<b>640,849</b>	<b>270,338</b>	<b>632,928</b>	<b>2.34</b>	<b>62.1</b>	<b>26.5</b>
一戸建	88,174	258,593	86,178	253,609	2.94	94.5	32.1
長屋建	2,538	6,019	2,492	5,933	2.38	51.0	21.4
共同住宅	183,180	375,512	181,411	372,731	2.05	46.8	22.8
1・2階	89,055	160,937	87,960	159,214	1.81	39.1	21.6
3～5階	58,572	126,698	58,076	125,909	2.17	50.3	23.2
6～10階	28,020	68,591	27,873	68,368	2.45	59.3	24.2
11～14階	6,620	17,172	6,593	17,132	2.60	63.5	24.4
15階以上	913	2,114	909	2,108	2.32	69.0	29.7
その他	288	725	257	655	2.55	73.2	28.7

注) 住宅に住む一般世帯には間借りの一般世帯を含む。

資料：総務省統計局「平成17年国勢調査報告第2巻」

ID:025

## 1-27 地域別昼間人口

各年10月1日現在

地域	平成17年 昼間人口	平成12年 昼間人口	平成12～17年の増減		面積 (km <sup>2</sup> )	昼間 人口密度 (人/km <sup>2</sup> )	流入超過 人口	平成17年 夜間人口	昼間人口指数 (夜間人口 =100)
			増減数	率(%)					
<b>東京都総数</b>	<b>14,977,580</b>	<b>14,666,899</b>	<b>310,681</b>	<b>2.1</b>	<b>2,186.96</b>	<b>6,849</b>	<b>2,561,794</b>	<b>12,415,786</b>	<b>120.6</b>
<b>区部</b>	<b>11,284,699</b>	<b>11,125,135</b>	<b>159,564</b>	<b>1.4</b>	<b>621.35</b>	<b>18,162</b>	<b>2,932,744</b>	<b>8,351,955</b>	<b>135.1</b>
<b>江戸川区</b>	<b>534,942</b>	<b>502,598</b>	<b>32,344</b>	<b>6.4</b>	<b>49.76</b>	<b>10,750</b>	<b>△ 118,863</b>	<b>653,805</b>	<b>81.8</b>
千代田区	853,382	855,172	△ 1,790	△ 0.2	11.64	73,315	811,699	41,683	2,047.3
中央区	647,733	648,366	△ 633	△ 0.1	10.15	63,816	549,513	98,220	659.5
港区	908,940	837,658	71,282	8.5	20.34	44,687	723,208	185,732	489.4
新宿区	770,094	798,611	△ 28,517	△ 3.6	18.23	42,243	466,286	303,808	253.5
文京区	336,229	342,603	△ 6,374	△ 1.9	11.31	29,728	146,665	189,564	177.4
台東区	303,522	317,700	△ 14,178	△ 4.5	10.08	30,111	139,994	163,528	185.6
墨田区	262,514	257,972	4,542	1.8	13.75	19,092	31,422	231,092	113.6
江東区	490,708	454,680	36,028	7.9	39.49	12,426	69,881	420,827	116.6
品川区	505,034	478,529	26,505	5.5	22.72	22,229	160,146	344,888	146.4
目黒区	271,320	267,322	3,998	1.5	14.70	18,457	22,571	248,749	109.1
大田区	657,209	655,573	1,636	0.2	59.46	11,053	△ 6,818	664,027	99.0
世田谷区	736,040	706,522	29,518	4.2	58.08	12,673	△ 84,280	820,320	89.7
渋谷区	542,803	549,715	△ 6,912	△ 1.3	15.11	35,923	343,523	199,280	272.4
中野区	285,636	272,250	13,386	4.9	15.59	18,322	△ 24,756	310,392	92.0
杉並区	439,379	427,162	12,217	2.9	34.02	12,915	△ 83,203	522,582	84.1
豊島区	378,475	408,802	△ 30,327	△ 7.4	13.01	29,091	145,334	233,141	162.3
北区	307,317	308,653	△ 1,336	△ 0.4	20.59	14,926	△ 23,028	330,345	93.0
荒川区	184,021	176,358	7,663	4.3	10.20	18,041	△ 7,142	191,163	96.3
板橋区	456,425	470,917	△ 14,492	△ 3.1	32.17	14,188	△ 51,374	507,799	89.9
練馬区	530,628	507,286	23,342	4.6	48.16	11,018	△ 113,059	643,687	82.4
足立区	539,309	535,321	3,988	0.7	53.20	10,137	△ 83,191	622,500	86.6
葛飾区	343,039	345,365	△ 2,326	△ 0.7	34.79	9,860	△ 81,784	424,823	80.7
<b>市部</b>	<b>3,604,881</b>	<b>3,455,698</b>	<b>149,183</b>	<b>4.3</b>	<b>783.93</b>	<b>4,598</b>	<b>△ 371,125</b>	<b>3,976,006</b>	<b>90.7</b>
<b>郡部</b>	<b>58,824</b>	<b>58,099</b>	<b>725</b>	<b>1.2</b>	<b>375.96</b>	<b>156</b>	<b>264</b>	<b>59,088</b>	<b>99.6</b>
<b>島部</b>	<b>29,176</b>	<b>27,967</b>	<b>1,209</b>	<b>4.3</b>	<b>405.72</b>	<b>72</b>	<b>439</b>	<b>28,737</b>	<b>101.5</b>

注) 1. 年齢不詳者は含まない。また、15歳未満の通学者は含まれる。

2. 面積は「東京都区市町村別の面積について」による平成17年10月1日現在の数値。

資料：東京都総務局統計部「平成17年国勢調査による東京都の昼間人口」（平成20年3月）

## 1-28 地域別流入・流出人口

各年10月1日現在

地域	平成7年	平成12年	平成17年
昼間人口	475,854	502,598	534,942
夜間人口	587,999	619,121	653,805
昼間人口指数	80.93	81.18	81.82
流入超過人口	△ 112,145	△ 116,523	△ 118,863
都内	△ 136,441	△ 136,644	△ 136,505
区部	△ 135,474	△ 135,387	△ 135,174
市郡島部	△ 967	△ 1,257	△ 1,331
他府県	24,296	20,121	17,642
埼玉県	3,698	2,781	2,545
千葉県	20,290	17,490	15,306
神奈川県	△ 605	△ 886	△ 830
その他	913	736	621
流入人口	90,607	82,193	79,639
通勤者	78,263	72,823	70,700
都内	29,674	27,911	28,005
区部	27,675	26,221	26,243
市郡島部	1,999	1,690	1,762
他府県	48,589	44,912	42,695
埼玉県	6,078	5,569	5,358
千葉県	38,263	35,530	33,427
神奈川県	2,641	2,458	2,468
その他	1,607	1,355	1,442
通学者	12,344	9,370	8,939
都内	5,175	4,162	4,118
区部	4,918	3,912	3,846
市郡島部	257	250	272
他府県	7,169	5,208	4,821
埼玉県	956	668	664
千葉県	5,360	3,775	3,209
神奈川県	486	385	540
その他	367	380	408
流出人口	202,752	198,716	198,502
通勤者	173,912	174,152	175,754
都内	147,956	148,902	150,501
区部	146,201	146,894	148,415
市郡島部	1,755	2,008	2,086
他府県	25,956	25,250	25,253
埼玉県	2,735	2,885	2,985
千葉県	19,320	18,446	17,950
神奈川県	2,921	3,004	3,209
その他	980	915	1,109
通学者	28,840	24,564	22,748
都内	23,334	19,815	18,127
区部	21,866	18,626	16,848
市郡島部	1,468	1,189	1,279
他府県	5,506	4,749	4,621
埼玉県	601	571	492
千葉県	4,013	3,369	3,380
神奈川県	811	725	629
その他	81	84	120

注) 1. 年齢不詳者数を除く。

資料：東京都総務局統計部「平成17年国勢調査による東京都の昼間人口」（平成20年3月）

## 1-29 地域, 産業大分類別昼間, 夜間, 流入, 流出就業者数

平成17年10月1日現在

地域・産業	昼間就業者	流入通勤者	流出通勤者	流入超過通勤者 (△流出超過)	常住就業者	地域内通勤者・ 自宅就業者
<b>東京都</b>						
<b>総数</b>	<b>8,205,300</b>	<b>2,704,196</b>	<b>414,429</b>	<b>2,289,767</b>	<b>5,915,533</b>	<b>5,501,104</b>
第1次産業	26,664	1,492	717	775	25,889	25,172
農業	25,258	1,103	655	448	24,810	24,155
林業	307	42	29	13	294	265
漁業	1,099	347	33	314	785	752
第2次産業	1,537,237	550,894	122,621	428,273	1,108,964	986,343
鉱業	1,789	726	67	659	1,130	1,063
建設業	550,366	184,172	34,922	149,250	401,116	366,194
製造業	985,082	365,996	87,632	278,364	706,718	619,086
第3次産業	6,403,410	2,112,051	284,634	1,827,417	4,575,993	4,291,359
電気・ガス・熱供給・水道業	30,419	13,207	1,651	11,556	18,863	17,212
情報通信業	707,114	335,564	23,671	311,893	395,221	371,550
運輸業	410,866	152,675	30,862	121,813	289,053	258,191
卸売・小売業	1,493,255	489,724	61,512	428,212	1,065,043	1,003,531
金融・保険業	366,796	163,018	12,540	150,478	216,318	203,778
不動産業	232,411	61,070	7,763	53,307	179,104	171,341
飲食店, 宿泊業	452,670	89,029	12,285	76,744	375,926	363,641
医療, 福祉	512,805	94,399	28,623	65,776	447,029	418,406
教育, 学習支援業	331,719	92,423	30,359	62,064	269,655	239,296
複合サービス事業	52,302	12,926	1,381	11,545	40,757	39,376
サービス(他に分類されないもの)	1,571,512	520,919	64,419	456,500	1,115,012	1,050,593
公務(他に分類されないもの)	241,541	87,097	9,568	77,529	164,012	154,444
分類不能の産業	237,989	39,759	6,457	33,302	204,687	198,230
<b>区部</b>						
<b>総数</b>	<b>6,693,665</b>	<b>3,017,032</b>	<b>334,921</b>	<b>2,682,111</b>	<b>4,011,554</b>	<b>3,676,633</b>
第1次産業	8,103	1,517	514	1,003	7,100	6,586
農業	7,545	1,143	463	680	6,865	6,402
林業	93	26	24	2	91	67
漁業	465	348	27	321	144	117
第2次産業	1,214,331	584,559	87,780	496,779	717,552	629,772
鉱業	1,550	1,019	44	975	575	531
建設業	430,672	199,370	27,254	172,116	258,556	231,302
製造業	782,109	384,170	60,482	323,688	458,421	397,939
第3次産業	5,286,774	2,384,153	241,054	2,143,099	3,143,675	2,902,621
電気・ガス・熱供給・水道業	25,562	14,836	1,530	13,306	12,256	10,726
情報通信業	648,624	391,221	20,800	370,421	278,203	257,403
運輸業	344,441	160,550	23,308	137,242	207,199	183,891
卸売・小売業	1,232,769	540,724	49,777	490,947	741,822	692,045
金融・保険業	326,949	187,280	11,704	175,576	151,373	139,669
不動産業	198,564	71,927	6,749	65,178	133,386	126,637
飲食店, 宿泊業	366,648	100,445	10,749	89,696	276,952	266,203
医療, 福祉	351,827	98,438	26,396	72,042	279,785	253,389
教育, 学習支援業	234,366	101,487	28,504	72,983	161,383	132,879
複合サービス事業	39,150	14,732	1,345	13,387	25,763	24,418
サービス(他に分類されないもの)	1,326,473	601,359	50,660	550,699	775,774	725,114
公務(他に分類されないもの)	191,401	101,154	9,532	91,622	99,779	90,247
分類不能の産業	184,457	46,803	5,573	41,230	143,227	137,654

## 1-29 地域, 産業大分類別昼間, 夜間, 流入, 流出就業者数(つづき)

地域・産業	昼間就業者	流入通勤者	流出通勤者	流入超過通勤者 (△流出超過)	常住就業者	地域内通勤者・ 自宅就業者
江戸川区						
<b>総数</b>	<b>206,571</b>	<b>70,700</b>	<b>175,754</b>	<b>△ 105,054</b>	<b>311,625</b>	<b>135,871</b>
第1次産業	779	54	94	△ 40	819	725
農業	759	51	81	△ 30	789	708
林業	1	1	1	0	1	0
漁業	19	2	12	△ 10	29	17
第2次産業	51,152	16,152	31,687	△ 15,535	66,687	35,000
鉱業	4	2	26	△ 24	28	2
建設業	24,112	7,613	12,398	△ 4,785	28,897	16,499
製造業	27,036	8,537	19,263	△ 10,726	37,762	18,499
第3次産業	145,626	53,306	140,378	△ 87,072	232,698	92,320
電気・ガス・熱供給・水道業	433	352	727	△ 375	808	81
情報通信業	4,132	2,404	16,734	△ 14,330	18,462	1,728
運輸業	18,272	7,013	12,889	△ 5,876	24,148	11,259
卸売・小売業	38,959	12,216	35,102	△ 22,886	61,845	26,743
金融・保険業	4,193	2,410	9,887	△ 7,477	11,670	1,783
不動産業	5,393	1,413	3,235	△ 1,822	7,215	3,980
飲食店, 宿泊業	11,261	2,169	9,487	△ 7,318	18,579	9,092
医療, 福祉	15,877	5,907	7,338	△ 1,431	17,308	9,970
教育, 学習支援業	9,700	5,367	4,924	443	9,257	4,333
複合サービス事業	1,481	653	1,184	△ 531	2,012	828
サービス(他に分類されないもの)	31,433	10,688	34,371	△ 23,683	55,116	20,745
公務(他に分類されないもの)	4,492	2,714	4,500	△ 1,786	6,278	1,778
分類不能の産業	9,014	1,188	3,595	△ 2,407	11,421	7,826

資料：東京都総務局統計部「平成17年国勢調査による東京都の昼間人口」（平成20年3月）

ID:028



## 1-30 年齢別予測人口

各年10月1日現在

年齢		平成12年*	平成17年*	平成22年	平成27年	平成32年	平成37年
		2000	2005	2010	2015	2020	2025
<b>総数</b>		<b>619,953</b>	<b>653,944</b>	<b>680,809</b>	<b>693,067</b>	<b>692,172</b>	<b>681,364</b>
年齢 5 歳 階 級	0～4歳	33,018	32,821	33,913	31,826	28,283	24,941
	5～9歳	29,680	32,997	32,240	32,388	29,434	25,906
	10～14歳	26,667	29,085	31,699	30,111	29,296	26,367
	15～19歳	31,618	29,394	32,241	35,351	34,589	34,570
	20～24歳	42,989	39,461	36,476	39,309	42,886	40,518
	25～29歳	60,499	50,655	45,358	41,051	43,510	46,601
	30～34歳	60,592	65,356	53,812	47,567	42,473	44,734
	35～39歳	49,046	61,583	65,785	53,472	46,632	41,376
	40～44歳	36,813	48,881	60,920	64,240	51,518	44,645
	45～49歳	38,761	36,555	48,412	59,561	61,962	49,381
	50～54歳	47,967	38,028	35,866	46,892	56,915	58,839
	55～59歳	43,904	46,755	37,003	34,452	44,432	53,599
	60～64歳	38,455	41,581	44,472	34,730	31,895	40,864
	65～69歳	31,050	35,934	39,707	42,492	31,515	29,464
	70～74歳	20,593	28,028	33,172	35,677	39,076	30,218
	75～79歳	13,235	17,818	24,731	29,544	33,397	37,094
	80～84歳	7,937	10,492	14,094	19,863	24,149	26,987
85～89歳	4,449	5,441	7,040	9,531	13,623	16,421	
90歳以上	1,848	2,940	3,868	5,010	6,587	8,839	
3 年 区 分	0～14歳	89,365	94,903	97,852	94,325	87,013	77,214
	15～64歳	450,644	458,249	460,345	456,625	456,812	455,127
	65歳以上	79,112	100,653	122,612	142,117	148,347	149,023
年 齢 構 造 ( % 係 数 )	0～14歳	14.41	14.51	14.37	13.61	12.57	11.33
	15～64歳	72.69	70.07	67.62	65.88	66.00	66.80
	65歳以上	12.76	15.39	18.01	20.51	21.43	21.87
從 属 人 口 指 数 ( % 係 数 )	総数	37.39	42.67	47.89	51.78	51.52	49.71
	年少人口	19.83	20.71	21.26	20.66	19.05	16.97
	老年人口	17.56	21.96	26.63	31.12	32.47	32.74
老年化指数(%)		88.53	106.06	125.30	150.67	170.49	193.00
平均年齢		39.2	40.5	41.7	42.9	44.1	45.3

注) 1. \*は国勢調査結果。

2. 人口総数は、年齢不詳者を含む。

3. 年齢構造指数には「從属人口指数」、「年少人口指数」、「老年人口指数」及び「老年化指数」があり、計算方法は次のとおりである。

0～14歳＝「年少人口」・15～64歳＝「生産年齢人口」・65歳以上＝「老年人口」

(1) 從属人口指数＝(年少人口+老年人口)÷生産年齢人口×100

(2) 年少人口指数＝年少人口÷生産年齢人口×100

(3) 老年人口指数＝老年人口÷生産年齢人口×100

(4) 老年化指数＝老年人口÷年少人口×100

資料：東京都総務局統計部「東京都男女年齢（5歳階級）別人口の予測」（平成20年3月）

ID:029

## 2 財 政

## 2-1 一般会計当初予算額 (1)歳入

平成21年度

単位:千円, %

科目	予算額	構成比	前年度予算額	増△減	伸率
<b>総額</b>	<b>201,277,813</b>	<b>100.0</b>	<b>197,724,893</b>	<b>3,552,920</b>	<b>1.8</b>
特別区税	50,157,988	24.9	50,414,771	△ 256,783	△ 0.5
地方譲与税	1,100,000	0.5	1,200,000	△ 100,000	△ 8.3
利子割交付金	800,000	0.4	600,000	200,000	33.3
配当割交付金	300,000	0.2	400,000	△ 100,000	△ 25.0
株式等譲渡所得割交付金	300,000	0.2	400,000	△ 100,000	△ 25.0
地方消費税交付金	6,100,000	3.0	6,100,000	0	0.0
自動車取得税交付金	1,200,000	0.6	1,400,000	△ 200,000	△ 14.3
地方特例交付金	1,160,000	0.6	540,000	620,000	114.8
特別区交付金	83,400,000	41.4	87,400,000	△ 4,000,000	△ 4.6
交通安全対策特別交付金	110,000	0.1	110,000	0	0.0
分担金及び負担金	2,990,027	1.5	2,932,137	57,890	2.0
使用料及び手数料	3,724,846	1.8	3,750,225	△ 25,379	△ 0.7
国庫支出金	27,762,238	13.8	26,269,408	1,492,830	5.7
都支出金	10,086,476	5.0	8,271,497	1,814,979	21.9
財産収入	962,160	0.5	639,426	322,734	50.5
寄付金	77,268	0.0	67,956	9,312	13.7
繰入金	2,950,660	1.5	38,231	2,912,429	7618.0
繰越金	1,992,323	1.0	1,073,624	918,699	85.6
諸収入	4,603,827	2.3	4,617,618	△ 13,791	△ 0.3
特別区債	1,500,000	0.7	1,500,000	0	0.0

資料：経営企画部財政課

ID:032

## (2)歳出

平成21年度

単位:千円, %

科目	予算額	構成比	前年度予算額	増△減	伸率
<b>総額</b>	<b>201,277,813</b>	<b>100</b>	<b>197,724,893</b>	<b>3,552,920</b>	<b>1.8</b>
議会費	863,374	0.4	859,229	4,145	0.5
総務費	14,527,768	7.2	13,644,728	883,040	6.5
区民生活費	14,579,813	7.3	14,075,864	503,949	3.6
環境費	10,686,418	5.3	10,921,974	△ 235,556	△ 2.2
福祉費	82,445,724	41.0	81,316,151	1,129,573	1.4
健康費	22,414,275	11.1	22,065,017	349,258	1.6
産業振興費	2,251,661	1.1	2,144,459	107,202	5.0
都市開発費	3,681,365	1.8	2,585,877	1,095,488	42.4
土木費	24,101,583	12.0	24,415,589	△ 314,006	△ 1.3
教育費	23,183,114	11.5	23,000,544	182,570	0.8
公債費	2,242,717	1.1	2,395,460	△ 152,743	△ 6.4
諸支出金	1	0.0	1	0	0.0
予備費	300,000	0.2	300,000	0	0.0

資料：経営企画部財政課

ID:033

## 2-2 国民健康保険事業特別会計当初予算額 (1)歳入

平成21年度

単位:千円, %

科目	予算額	構成比	前年度予算額	増△減	伸率
<b>総額</b>	<b>71,901,306</b>	<b>100.0</b>	<b>69,061,091</b>	<b>2,840,215</b>	<b>4.1</b>
国民健康保険料	15,503,857	21.6	16,432,821	△ 928,964	△ 5.7
使用料及び手数料	67	0.0	90	△ 23	△ 25.6
国庫支出金	16,060,222	22.3	16,500,254	△ 440,032	△ 2.7
療養給付費等交付金	2,069,351	2.9	2,261,941	△ 192,590	△ 8.5
前期高齢者交付金	13,209,010	18.4	10,036,134	3,172,876	31.6
都支出金	3,448,559	4.8	3,120,757	327,802	10.5
共同事業交付金	10,709,312	14.9	9,434,074	1,275,238	13.5
繰入金	10,606,499	14.7	10,745,077	△ 138,578	△ 1.3
繰越金	93,570	0.1	439,198	△ 345,448	△ 78.7
諸収入	200,679	0.3	90,745	109,934	121.1

資料: 経営企画部財政課

ID:034

## (2)歳出

平成21年度

単位:千円, %

科目	予算額	構成比	前年度予算額	増△減	伸率
<b>総額</b>	<b>71,901,306</b>	<b>100.0</b>	<b>69,061,091</b>	<b>2,840,215</b>	<b>4.1</b>
総務費	1,195,300	1.7	1,230,096	△ 34,796	△ 2.8
保険給付費	46,186,034	64.2	43,746,629	2,439,405	5.6
後期高齢者支援金等	9,005,740	12.5	8,197,001	808,739	9.9
前期高齢者納付金等	28,771	0.1	5,679	23,092	406.6
老人保健拠出金	605	0.0	1,951,164	△ 1,950,559	△ 100.0
介護納付金	3,192,393	4.4	3,331,291	△ 138,898	△ 4.2
共同事業拠出金	10,877,623	15.1	9,221,411	1,656,212	18.0
保健事業費	917,873	1.3	738,619	179,254	24.3
諸支出金	296,967	0.4	439,201	△ 142,234	△ 32.4
予備費	200,000	0.3	200,000	0	0.0

資料: 経営企画部財政課

ID:035

## 2-3 老人保健医療特別会計当初予算額 (1)歳入

平成21年度

単位:千円, %

科目	予算額	構成比	前年度予算額	増△減	伸率
<b>総額</b>	<b>167,568</b>	<b>100.0</b>	<b>4,298,556</b>	<b>△ 4,130,988</b>	<b>△ 96.1</b>
支払基金交付金	88,010	52.5	2,404,746	△ 2,316,736	△ 96.3
国庫支出金	1	0.0	1,195,786	△ 1,195,785	△ 100.0
都支出金	1	0.0	298,946	△ 298,945	△ 100.0
繰入金	79,552	47.5	398,947	△ 319,395	△ 80.1
繰越金	1	0.0	1	0	0.0
諸収入	3	0.0	130	△ 127	△ 97.7

資料: 経営企画部財政課

ID:036

## (2)歳出

平成21年度

単位:千円, %

科目	予算額	構成比	前年度予算額	増△減	伸率
<b>総額</b>	<b>167,568</b>	<b>100.0</b>	<b>4,298,556</b>	<b>△ 4,130,988</b>	<b>△ 96.1</b>
医療諸費	157,566	94.0	4,198,554	△ 4,040,988	△ 96.2
諸支出金	2	0.0	2	0	0.0
予備費	10,000	6.0	100,000	△ 90,000	△ 90.0

資料: 経営企画部財政課

ID:037

## 2-4 介護保険事業特別会計当初予算額 (1)歳入

平成21年度

単位:千円, %

科目	予算額	構成比	前年度予算額	増△減	伸率
<b>総額</b>	<b>25,799,437</b>	<b>100.0</b>	<b>25,107,847</b>	<b>691,590</b>	<b>2.8</b>
介護保険料	5,254,764	20.4	5,089,613	165,151	3.2
国庫支出金	5,082,530	19.7	4,820,619	261,911	5.4
支払基金交付金	7,324,070	28.4	7,385,359	△ 61,289	△ 0.8
都支出金	3,612,199	14.0	3,540,809	71,390	2.0
財産収入	4,082	0.0	3,637	445	12.2
繰入金	4,519,599	17.5	4,266,422	253,177	5.9
繰越金	1	0.0	1	0	0.0
諸収入	2,192	0.0	1,387	805	58.0

資料: 経営企画部財政課

ID:040

## (2)歳出

平成21年度

単位:千円, %

科目	予算額	構成比	前年度予算額	増△減	伸率
<b>総額</b>	<b>25,799,437</b>	<b>100.0</b>	<b>25,107,847</b>	<b>691,590</b>	<b>2.8</b>
総務費	916,894	3.5	901,974	14,920	1.7
保険給付費	24,007,660	93.1	23,390,038	617,622	2.6
財政安定化基金拠出金	—	0.0	6,413	△ 6,413	—
地域支援事業費	718,995	2.8	700,428	18,567	2.7
基金積立金	51,825	0.2	5,216	46,609	893.6
諸支出金	4,063	0.0	3,778	285	7.5
予備費	100,000	0.4	100,000	0	0.0

資料: 経営企画部財政課

ID:041

2-5 後期高齢者医療特別会計当初予算額  
(1)歳入

平成21年度

単位:千円, %

科目	予算額	構成比	前年度予算額	増△減	伸率
<b>総額</b>	<b>7,950,399</b>	<b>100.0</b>	<b>7,770,284</b>	<b>180,115</b>	<b>2.3</b>
後期高齢者医療保険料	3,493,938	44.0	3,481,607	12,331	0.4
使用料及び手数料	1	0.0	1	0	0.0
繰入金	4,327,277	54.4	4,236,221	91,056	2.1
繰越金	1	0.0	—	1	皆増
諸収入	129,182	1.6	52,455	76,727	146.3

資料: 経営企画部財政課

ID:345

## (2)歳出

平成21年度

単位:千円, %

科目	予算額	構成比	前年度予算額	増△減	伸率
<b>総額</b>	<b>7,950,399</b>	<b>100.0</b>	<b>7,770,284</b>	<b>180,115</b>	<b>2.3</b>
総務費	222,644	2.8	219,555	3,089	1.4
広域連合負担金	7,123,308	89.6	6,963,412	159,896	2.3
保健等事業費	421,896	5.3	437,316	△ 15,420	△ 3.5
諸支出金	32,551	0.4	1	32,550	3,255,000.0
予備費	150,000	1.9	150,000	0	0.0

資料: 経営企画部財政課

ID:346

## 2-6 一般会計決算額の推移

単位:千円, %

年度	歳入	対前年度比		歳出	対前年度比	
		増加額	増加率		増加額	増加率
平成11年度	192,598,034	△ 25,236,008	△ 11.6	182,165,030	△ 21,841,486	△ 10.7
平成12年度	203,847,492	11,249,458	5.8	193,680,279	11,515,249	6.3
平成13年度	207,942,544	4,095,052	2.0	195,839,681	2,159,402	1.1
平成14年度	193,647,360	△ 14,295,184	△ 6.9	187,818,558	△ 8,021,123	△ 4.1
平成15年度	190,325,090	△ 3,322,270	△ 1.7	182,375,013	△ 5,443,545	△ 2.9
平成16年度	213,077,890	22,752,800	12.0	203,775,248	21,400,235	11.7
平成17年度	211,060,221	△ 2,017,669	△ 0.9	202,254,500	△ 1,520,748	△ 0.7
平成18年度	217,919,220	6,858,999	3.2	209,673,354	7,418,854	3.7
平成19年度	221,579,111	3,659,891	1.7	210,465,063	791,709	0.4
<b>平成20年度</b>	<b>229,346,397</b>	<b>7,767,286</b>	<b>3.5</b>	<b>210,744,767</b>	<b>279,704</b>	<b>0.1</b>

資料: 会計室「決算書」

ID:042

2-7 一般会計決算額  
(1)歳入

単位:円

科目	平成16年度	平成17年度	平成18年度	平成19年度	平成20年度
総額	213,077,890,085	211,060,220,955	217,919,220,449	221,579,111,354	<b>229,346,397,041</b>
特別区税	39,204,299,896	40,661,530,353	44,152,278,093	50,648,705,094	<b>51,367,597,695</b>
地方譲与税	2,382,868,000	3,534,488,000	5,528,421,810	1,320,598,000	<b>1,274,834,000</b>
利子割交付金	768,426,000	712,783,000	783,241,000	1,081,667,000	<b>869,914,000</b>
配当割交付金	201,150,000	337,543,000	464,673,000	533,334,000	<b>253,530,000</b>
株式等譲渡所得割交付金	209,195,000	496,568,000	417,546,000	367,692,000	<b>88,761,000</b>
地方消費税交付金	6,665,613,000	6,171,370,000	6,483,081,000	6,431,388,000	<b>6,057,210,000</b>
自動車取得税交付金	1,398,498,000	1,518,204,000	1,568,341,000	1,384,731,000	<b>1,273,178,000</b>
地方特例交付金	3,329,779,000	3,300,550,000	2,524,083,000	536,328,000	<b>1,289,744,000</b>
特別区交付金	75,656,511,000	80,234,187,000	89,899,531,000	93,622,755,000	<b>92,811,146,000</b>
交通安全対策特別交付金	117,946,000	116,578,000	119,031,000	116,250,000	<b>103,515,000</b>
分担金及び負担金	2,650,121,643	2,763,877,047	2,798,031,093	2,794,825,292	<b>2,833,068,909</b>
使用料及び手数料	3,964,303,998	4,286,868,236	3,314,757,832	3,547,256,511	<b>3,816,670,974</b>
国庫支出金	25,007,874,499	25,334,613,434	25,880,426,826	25,990,220,491	<b>37,120,146,763</b>
都支出金	10,802,325,822	10,965,944,600	12,200,363,088	9,810,496,860	<b>8,881,561,602</b>
財産収入	597,529,831	1,033,216,044	629,401,186	1,032,021,496	<b>1,287,133,587</b>
寄付金	95,384,012	93,476,508	376,203,305	145,440,014	<b>167,176,430</b>
繰入金	11,327,842,965	8,720,806,881	4,391,362,179	5,850,278,024	<b>1,407,892,745</b>
繰越金	7,950,077,072	9,302,642,194	8,805,720,578	8,245,866,484	<b>11,114,048,676</b>
諸収入	7,965,644,347	6,794,574,658	6,092,727,459	6,034,258,088	<b>5,574,067,660</b>
特別区債	12,782,500,000	4,680,400,000	1,490,000,000	2,085,000,000	<b>1,755,200,000</b>

資料: 会計室「決算書」

ID:043

## (2)歳出

単位:円

科目	平成16年度	平成17年度	平成18年度	平成19年度	平成20年度
総額	203,775,247,891	202,254,500,377	209,673,353,965	210,465,062,678	<b>210,744,766,742</b>
議会費	828,595,592	828,664,286	849,688,697	828,797,898	<b>843,846,776</b>
総務費	25,892,844,847	28,579,005,541	26,131,563,428	23,541,519,850	<b>30,227,935,925</b>
区民生活費	22,554,483,749	23,498,130,756	19,457,809,896	9,964,133,887	<b>14,370,509,370</b>
環境費	10,332,088,273	10,199,746,337	10,151,693,715	10,411,699,384	<b>10,312,143,942</b>
福祉費	70,923,300,781	71,021,756,937	72,824,025,743	75,625,455,288	<b>81,065,739,839</b>
健康費	9,385,663,589	10,269,734,368	9,493,569,360	21,462,228,643	<b>21,906,665,694</b>
産業振興費	1,696,337,828	1,677,930,625	1,823,995,618	1,936,982,124	<b>2,221,171,771</b>
都市開発費	2,230,873,928	1,894,891,815	2,179,779,190	2,370,439,273	<b>2,652,253,229</b>
土木費	20,788,368,695	20,697,885,381	21,576,403,110	22,350,770,804	<b>22,402,613,516</b>
教育費	19,393,805,608	24,853,036,094	21,418,647,542	22,960,972,334	<b>22,209,472,663</b>
公債費	19,688,107,725	8,635,027,961	23,686,897,843	18,888,159,003	<b>2,376,488,299</b>
諸支出金	60,777,276	98,690,276	79,279,823	123,904,190	<b>155,925,718</b>

資料:会計室「決算書」

ID:044

2-8 国民健康保険事業特別会計決算額  
(1)歳入

単位:円

科目	平成16年度	平成17年度	平成18年度	平成19年度	平成20年度
総額	59,365,628,296	62,815,204,809	64,984,903,627	67,647,482,206	<b>70,563,697,587</b>
国民健康保険料	16,509,085,124	17,790,131,204	17,735,096,888	17,718,641,398	<b>15,375,962,638</b>
使用料及び手数料	80,100	97,500	59,400	35,700	<b>13,200</b>
国庫支出金	19,726,823,306	17,741,652,710	16,817,823,676	16,937,516,691	<b>15,569,530,869</b>
療養給付費等交付金	7,882,812,563	8,705,417,854	9,221,516,714	10,453,347,539	<b>3,077,923,000</b>
前期高齢者交付金	—	—	—	—	<b>11,763,535,938</b>
都支出金	489,789,758	2,812,353,237	3,960,007,133	3,512,168,715	<b>3,698,928,926</b>
共同事業交付金	1,178,393,149	1,338,767,481	3,754,423,539	6,482,754,145	<b>8,391,752,721</b>
繰入金	12,581,613,000	12,701,509,000	10,812,468,000	11,190,228,000	<b>11,733,413,000</b>
繰越金	888,450,980	1,650,946,400	2,600,318,140	1,273,233,793	<b>838,981,915</b>
諸収入	108,580,316	74,329,423	83,190,137	79,556,225	<b>113,655,380</b>
連合会支出金	—	—	—	—	—
寄付金	—	—	—	—	—

注)平成20年度より前期高齢者交付金の科目が追加。

ID:045

資料:会計室「決算書」



## (2)歳出

単位:円

科目	平成16年度	平成17年度	平成18年度	平成19年度	平成20年度
総額	57,714,681,896	60,214,886,669	63,711,669,834	66,808,500,291	<b>69,715,642,473</b>
総務費	997,516,625	1,012,487,030	1,036,869,235	1,277,336,617	<b>1,055,850,952</b>
保険給付費	36,884,897,824	39,646,688,516	40,613,403,472	41,621,329,481	<b>45,342,373,955</b>
後期高齢者支援金等	—	—	—	—	<b>8,194,845,072</b>
前期高齢者納付金等	—	—	—	—	<b>11,034,390</b>
老人保健拠入金	14,242,492,852	12,521,834,271	11,563,830,586	11,912,787,906	<b>1,521,304,706</b>
介護納付金	3,428,026,669	3,925,720,618	3,919,146,906	3,696,370,992	<b>3,321,884,479</b>
共同事業拠入金	1,263,808,532	1,351,903,784	3,902,407,944	6,865,889,456	<b>8,349,711,683</b>
保健事業費	20,388,180	17,174,200	71,436,498	48,263,564	<b>610,690,861</b>
諸支出金	877,551,214	1,739,078,250	2,604,575,193	1,386,522,275	<b>1,307,946,375</b>

注) 平成20年度より後期高齢者支援金等、前期高齢者納付金等の科目が追加  
資料: 会計室「決算書」

ID:046

## 2-9 老人保健医療特別会計決算額

## (1)歳入

単位:円

科目	平成16年度	平成17年度	平成18年度	平成19年度	平成20年度
総額	34,026,638,630	34,407,575,242	33,193,981,517	32,855,585,052	<b>3,943,936,048</b>
支払基金交付金	21,799,509,000	20,636,176,375	18,741,087,881	17,752,633,000	<b>1,856,449,051</b>
国庫支出金	7,709,633,173	8,833,419,716	9,094,131,994	9,463,626,905	<b>1,141,190,503</b>
都支出金	2,085,636,705	2,244,661,411	2,297,685,219	2,359,079,075	<b>274,034,291</b>
繰入金	2,120,012,000	2,657,088,000	2,760,694,000	2,917,295,000	<b>337,461,000</b>
繰越金	277,440,722	306,734	272,793,417	328,134,659	<b>316,548,138</b>
諸収入	34,407,030	35,923,006	27,589,006	34,816,413	<b>18,253,065</b>

資料: 会計室「決算書」

ID:047

## (2)歳出

単位:円

科目	平成16年度	平成17年度	平成18年度	平成19年度	平成20年度
総額	34,026,331,896	34,134,781,825	32,865,846,858	32,539,036,914	<b>3,775,810,590</b>
医療諸費	33,627,887,563	33,903,053,600	32,324,164,561	31,926,987,125	<b>3,186,110,336</b>
諸支出金	398,444,333	231,728,225	541,682,297	612,049,789	<b>589,700,254</b>

資料: 会計室「決算書」

ID:048

## 2-10 用地特別会計決算額 (1)歳入

単位:円

科目	平成16年度	平成17年度	平成18年度	平成19年度	平成20年度
総額	261,744,794	77,404,882	-	-	-
繰入金	261,744,794	77,404,882	-	-	-

資料: 会計室「決算書」

ID:315

## (2)歳出

単位:円

科目	平成16年度	平成17年度	平成18年度	平成19年度	平成20年度
総額	261,744,794	77,404,882	-	-	-
諸支出金	261,744,794	77,404,882	-	-	-

資料: 会計室「決算書」

ID:316

## 2-11 介護保険事業特別会計決算額 (1)歳入

単位:円

科目	平成16年度	平成17年度	平成18年度	平成19年度	平成20年度
総額	19,354,406,727	20,810,877,252	22,670,202,132	24,070,700,247	<b>25,312,819,958</b>
介護保険料	3,631,918,741	3,775,915,071	4,648,050,960	4,939,242,506	<b>5,143,056,122</b>
国庫支出金	4,092,212,335	4,267,048,000	4,251,037,606	4,288,172,583	<b>4,796,427,705</b>
支払基金交付金	5,681,767,000	5,949,813,000	5,967,397,000	6,426,324,413	<b>6,646,884,000</b>
都支出金	2,258,745,000	2,309,476,000	2,926,097,128	3,093,798,291	<b>3,217,252,185</b>
財産収入	255,732	252,761	848,183	3,344,431	<b>4,353,886</b>
繰入金	3,343,026,000	3,944,715,000	3,757,461,000	3,977,862,000	<b>4,276,422,000</b>
繰越金	343,590,227	562,317,965	1,115,130,833	1,202,164,048	<b>1,215,306,071</b>
諸収入	2,891,692	1,339,455	4,179,422	139,791,975	<b>13,117,989</b>

資料: 会計室「決算書」

ID:317

## (2)歳出

単位:円

科目	平成16年度	平成17年度	平成18年度	平成19年度	平成20年度
総額	18,792,088,762	19,695,746,419	21,468,038,084	22,855,394,176	<b>24,126,348,694</b>
総務費	625,102,723	614,515,737	812,724,108	803,545,446	<b>875,897,903</b>
保険給付費	17,699,215,150	18,497,248,460	19,162,883,519	20,320,658,984	<b>21,089,634,615</b>
財政安定化基金拠出金	18,318,737	18,318,737	6,412,943	6,412,942	<b>6,412,942</b>
地域支援事業費	-	-	338,798,157	401,715,997	<b>569,446,852</b>
基金積立金	170,862,000	127,858,000	540,646,000	523,627,000	<b>857,720,364</b>
諸支出金	278,590,152	437,805,485	606,573,357	799,433,807	<b>727,236,018</b>

資料: 会計室「決算書」

ID:318

2-12 後期高齢者医療特別会計決算額  
(1)歳入

平成20年度

単位:円

科目	平成16年度	平成17年度	平成18年度	平成19年度	平成20年度
総額	-	-	-	-	<b>7,148,899,914.0</b>
後期高齢者医療保険料	-	-	-	-	<b>3,099,902,953.0</b>
使用料及び手数料	-	-	-	-	-
繰入金	-	-	-	-	<b>3,957,241,000.0</b>
繰越金	-	-	-	-	-
諸収入	-	-	-	-	<b>91,755,961.0</b>

資料: 会計室「決算書」

ID:348

## (2)歳出

平成20年度

単位:円

科目	平成16年度	平成17年度	平成18年度	平成19年度	平成20年度
総額	-	-	-	-	<b>6,781,740,728.0</b>
総務費	-	-	-	-	<b>207,021,416.0</b>
広域連合負担金	-	-	-	-	<b>6,204,094,162.0</b>
保険等事業費	-	-	-	-	<b>370,625,150.0</b>
諸支出金	-	-	-	-	-

資料: 会計室「決算書」

ID:349

## 2-13 普通会計決算額 (1)歳入

単位:千円, %

科目	平成16年度		平成17年度		平成18年度		平成19年度		平成20年度	
	金額	構成比	金額	構成比	金額	構成比	金額	構成比	金額	構成比
総額	201,522,967	100.0	210,448,919	100.0	217,473,350	100.0	220,940,151	100.0	<b>228,697,214</b>	<b>100.0</b>
特別区税	39,204,300	19.5	40,661,530	19.3	44,152,278	20.3	50,648,705	22.9	<b>51,367,598</b>	<b>22.5</b>
地方譲与税	2,382,868	1.2	3,534,488	1.7	5,528,422	2.5	1,320,598	0.6	<b>1,274,834</b>	<b>0.6</b>
利子割交付金	768,426	0.4	712,783	0.3	783,241	0.4	1,081,667	0.5	<b>869,914</b>	<b>0.4</b>
配当割交付金	201,150.0	0.1	337,543	0.2	464,673	0.2	533,334	0.2	<b>253,530</b>	<b>0.1</b>
株式等譲渡 所得割交付金	209,195.0	0.1	496,568	0.2	417,546	0.2	367,692	0.2	<b>88,761</b>	<b>0.0</b>
地方消費税交付金	6,665,613	3.3	6,171,370	2.9	6,483,081	3.0	6,431,388	2.9	<b>6,057,210</b>	<b>2.6</b>
自動車取得税 交付金	1,398,498	0.7	1,518,204	0.7	1,568,341	0.7	1,384,731	0.6	<b>1,273,178</b>	<b>0.6</b>
地方特例交付金	3,329,779	1.6	3,300,550	1.6	2,524,083	1.2	536,328	0.2	<b>1,289,744</b>	<b>0.6</b>
特別区財政 調整交付金	75,656,511	37.5	80,234,187	38.1	89,899,531	41.3	93,622,755	42.4	<b>92,811,146</b>	<b>40.6</b>
交通安全対策 特別交付金	117,946	0.1	116,578	0.1	119,031	0.1	116,250	0.1	<b>103,515</b>	<b>0.0</b>
分担金・負担金	1,820,178	0.9	1,873,171	0.9	1,910,560	0.9	1,909,562	0.9	<b>1,928,181</b>	<b>0.8</b>
使用料	3,871,272	1.9	4,305,923	2.1	3,372,662	1.6	3,682,762	1.7	<b>3,925,364</b>	<b>1.7</b>
手数料	1,002,501	0.5	954,514	0.5	908,490	0.4	835,565	0.4	<b>859,050</b>	<b>0.4</b>
国庫支出金	25,095,425	12.5	25,430,374	12.1	25,942,122	11.9	26,057,362	11.8	<b>37,147,561</b>	<b>16.2</b>
都支出金	11,391,969	5.7	11,315,230	5.4	12,813,857	5.9	10,390,832	4.7	<b>9,614,745</b>	<b>4.2</b>
財産収入	602,325	0.3	1,038,011	0.5	634,196	0.3	1,036,817	0.5	<b>1,292,727</b>	<b>0.6</b>
寄付金	95,384	0.0	93,477	0.0	376,203	0.2	145,440	0.1	<b>167,176</b>	<b>0.1</b>
繰入金	11,327,843	5.6	8,720,807	4.1	4,391,362	2.0	5,850,278	2.6	<b>1,407,893</b>	<b>0.6</b>
繰越金	7,950,077	3.9	9,302,642	4.4	8,805,721	4.0	8,245,866	3.7	<b>11,114,048</b>	<b>4.9</b>
諸収入	6,351,707	3.2	5,650,569	2.7	4,887,950	2.2	4,657,219	2.1	<b>4,095,839</b>	<b>1.8</b>
特別区債	2,080,000	1.0	4,680,400	2.2	1,490,000	0.7	2,085,000	0.9	<b>1,755,200</b>	<b>0.8</b>

注) 各項目の数値は表示単位未満を四捨五入したものである。したがってその内訳は合計と一致しない場合がある。

資料: 経営企画部財政課

ID:049

## (2)歳出(性質別)

単位:千円, %

科目	平成16年度		平成17年度		平成18年度		平成19年度		平成20年度	
	金額	構成比	金額	構成比	金額	構成比	金額	構成比	金額	構成比
総額	192,220,325	100.0	201,643,198	100.0	209,227,484	100.0	209,826,103	100.0	<b>210,095,584</b>	<b>100.0</b>
人件費	40,838,824	21.2	40,297,376	20.0	39,857,373	19.1	39,916,226	19.0	<b>37,725,931</b>	<b>18.0</b>
扶助費	45,674,487	23.8	47,194,183	23.4	48,152,263	23.0	50,437,444	24.0	<b>54,189,308</b>	<b>25.8</b>
公債費	8,984,756	4.7	8,708,101	4.3	22,813,337	10.9	18,620,097	8.9	<b>2,375,653</b>	<b>1.1</b>
物件費	23,977,048	12.5	24,575,759	12.2	22,660,395	10.8	27,225,772	13.0	<b>29,183,011</b>	<b>13.9</b>
維持補修費	2,827,001	1.5	2,845,646	1.4	2,911,276	1.4	3,386,841	1.6	<b>3,994,951</b>	<b>1.9</b>
補助費等	14,501,393	7.5	14,808,838	7.3	17,219,853	8.2	15,105,656	7.2	<b>15,536,920</b>	<b>7.4</b>
積立金	16,316,941	8.5	19,098,785	9.5	15,988,318	7.6	6,553,872	3.1	<b>12,831,802</b>	<b>6.1</b>
投資及び出資金	-	-	-	-	-	-	-	-	<b>27,000</b>	<b>0.0</b>
貸付金	1,383,240	0.7	1,048,383	0.5	1,024,620	0.5	732,228	0.4	<b>772,200</b>	<b>0.4</b>
繰出金	17,847,096	9.3	18,735,741	9.3	17,302,508	8.3	22,959,792	10.9	<b>25,080,999</b>	<b>11.9</b>
普通建設事業費	19,869,539	10.3	24,330,386	12.1	21,297,541	10.2	24,888,175	11.9	<b>28,377,809</b>	<b>13.5</b>
災害復旧事業費	-	-	-	-	-	-	-	-	-	-
失業対策事業費	-	-	-	-	-	-	-	-	-	-

資料：経営企画部財政課

ID:050

## 2-14 特別区税収入状況

単位:円

年度	予算現額	調定額	収入額	不納欠損額	未収入額
平成16年度	38,688,407,000	43,101,377,212	39,204,299,896	529,458,366	3,367,618,950
平成17年度	40,185,801,000	44,216,739,901	40,661,530,353	553,868,526	3,001,341,022
平成18年度	43,755,131,000	47,509,221,282	44,152,278,093	439,462,756	2,917,480,433
平成19年度	50,352,470,000	54,616,802,225	50,648,705,094	407,485,199	3,560,611,932
<b>平成20年度</b>	<b>51,314,771,000</b>	<b>56,186,890,279</b>	<b>51,367,597,695</b>	<b>428,581,753</b>	<b>4,390,710,831</b>

注) 還付未済額は含まない。

資料：総務部納税課

ID:051

## 2-15 特別区税負担額

単位:円, %

年度	調定額	1人当たり負担額		1世帯当たり負担額		人口	世帯数
		金額	増加率	金額	増加率		
平成16年度	43,101,377,212	66,120	△ 3.2	151,897	△ 3.6	651,869	283,754
平成17年度	44,216,739,901	67,271	1.7	153,893	1.3	657,292	287,322
平成18年度	47,509,221,282	71,886	6.9	163,358	6.2	660,896	290,829
平成19年度	54,616,802,225	82,109	14.2	185,441	13.5	665,172	294,524
<b>平成20年度</b>	<b>56,186,890,279</b>	<b>83,827</b>	<b>2.1</b>	<b>188,575</b>	<b>1.7</b>	<b>670,269</b>	<b>297,955</b>

注) 世帯数は1月1日現在の住民基本台帳による数である。また人口は1月1日現在の人数（外国人登録数を含む）である。

資料：総務部課税課

ID:052

2-16 特別区税徴収状況  
(1)調定額

単位:千円

税目	平成16年度	平成17年度	平成18年度	平成19年度	平成20年度
特別区税	43,101,377	44,216,740	47,509,221	54,616,802	<b>56,186,891</b>
特別区民税	38,507,776	39,708,543	42,749,202	49,815,166	<b>51,601,230</b>
現年課税分	34,867,630	36,443,968	39,837,027	46,967,598	<b>48,154,169</b>
滞納繰越分	3,640,146	3,264,575	2,912,175	2,847,568	<b>3,447,061</b>
軽自動車税	287,568	297,797	306,235	310,090	<b>315,934</b>
現年課税分	219,748	228,150	236,730	242,799	<b>249,304</b>
滞納繰越分	67,820	69,647	69,505	67,291	<b>66,630</b>
特別区たばこ税	4,306,033	4,210,400	4,453,784	4,491,546	<b>4,269,726</b>
現年課税分	4,306,033	4,210,400	4,453,784	4,491,546	<b>4,269,726</b>
滞納繰越分	0	0	0	0	<b>0</b>

資料：総務部課税課

ID:053

## (2)収入額

単位:千円

税目	平成16年度	平成17年度	平成18年度	平成19年度	平成20年度
特別区税	39,204,300	40,661,530	44,152,278	50,648,705	<b>51,367,598</b>
特別区民税	34,692,866	36,236,237	39,473,127	45,923,612	<b>46,857,016</b>
現年課税分	33,832,117	35,448,304	38,708,652	45,158,516	<b>46,141,279</b>
滞納繰越分	860,749	787,933	764,475	765,096	<b>715,737</b>
軽自動車税	205,401	214,893	225,367	233,547	<b>240,856</b>
現年課税分	197,430	205,977	216,458	225,938	<b>233,149</b>
滞納繰越分	7,971	8,916	8,909	7,609	<b>7,707</b>
特別区たばこ税	4,306,033	4,210,400	4,453,784	4,491,546	<b>4,269,726</b>
現年課税分	4,306,033	4,210,400	4,453,784	4,491,546	<b>4,269,726</b>
滞納繰越分	0	0	0	0	<b>0</b>

資料：総務部納税課

ID:054

## 2-17 所得割納税義務者の納税義務者数及び総所得金額等

各年度7月1日現在

単位:人, %, 千円

課税標準額の段階	平成19年度			平成20年度			平成21年度		
	納税義務者数	構成比	総所得金額等	納税義務者数	構成比	総所得金額等	納税義務者数	構成比	総所得金額等
総数	309,934	100.0	1,140,020,358	315,858	100	1,162,804,584	<b>316,487</b>	<b>100.0</b>	<b>1,145,376,000</b>
10万円以下の金額	9,181	3.0	15,926,555	9,465	3.0	13,621,171	<b>9,404</b>	<b>3.0</b>	<b>10,593,079</b>
10万円を超え 100万円以下	81,614	26.3	114,230,756	82,069	26.0	116,710,543	<b>83,273</b>	<b>26.3</b>	<b>116,654,109</b>
100万円 を超え 200万円以下	89,713	29.0	220,061,845	91,856	29.0	225,958,802	<b>93,118</b>	<b>29.4</b>	<b>228,606,765</b>
200万円 を超え 300万円以下	55,565	17.9	205,396,477	56,772	18.0	209,990,004	<b>56,257</b>	<b>17.8</b>	<b>208,224,628</b>
300万円 を超え 400万円以下	28,904	9.3	143,326,740	29,788	9.4	147,308,850	<b>29,145</b>	<b>9.2</b>	<b>144,468,450</b>
400万円 を超え 550万円以下	22,308	7.2	145,268,181	22,675	7.2	146,388,049	<b>22,538</b>	<b>7.1</b>	<b>145,034,935</b>
550万円 を超え 700万円以下	9,392	3.0	76,900,539	9,734	3.1	79,784,510	<b>9,562</b>	<b>3.0</b>	<b>78,202,721</b>
700万円 を超え 1,000万円以下	6,967	2.3	72,735,406	7,193	2.3	75,763,888	<b>7,148</b>	<b>2.3</b>	<b>75,354,263</b>
1,000万円を 超える金額	6,290	2.0	146,173,859	6,306	2.0	147,278,767	<b>6,042</b>	<b>1.9</b>	<b>138,237,050</b>

注) 1. 均等割のみ納税者は除く。

2. 総務省「市町村税課税状況等の調」の数値。

資料：総務部課税課

ID:055

## 2-18 区内給与所得者(特別徴収)の勤務地別事業所数及び納税者数

各年度5月20日現在

単位:事業所,人

勤務地	平成17年度		平成18年度		平成19年度		平成20年度		平成21年度	
	事業所数	納税者数	事業所数	納税者数	事業所数	納税者数	事業所数	納税者数	事業所数	納税者数
総数	48,843	176,799	49,064	179,420	49,502	182,549	50,096	186,272	<b>51,390</b>	<b>188,418</b>
江戸川区	7,165	32,517	7,018	32,807	6,871	32,401	6,797	32,323	<b>6,979</b>	<b>31,853</b>
千代田区	4,333	17,627	4,437	17,931	4,537	18,937	4,629	19,206	<b>4,700</b>	<b>18,902</b>
中央区	4,976	18,140	4,976	18,067	5,019	18,066	5,128	18,678	<b>5,157</b>	<b>18,681</b>
港区	3,895	14,035	3,987	14,148	4,124	14,955	4,257	15,898	<b>4,230</b>	<b>15,940</b>
新宿区	2,279	7,789	2,352	8,209	2,334	7,783	2,391	8,104	<b>2,415</b>	<b>7,782</b>
文京区	1,015	2,648	992	2,639	1,011	2,457	1,032	2,564	<b>1,040</b>	<b>2,645</b>
台東区	1,793	4,147	1,794	4,095	1,751	4,025	1,717	4,053	<b>1,755</b>	<b>4,026</b>
墨田区	1,729	5,279	1,687	5,298	1,716	5,443	1,702	5,533	<b>1,749</b>	<b>5,531</b>
江東区	2,549	12,572	2,561	12,598	2,575	12,770	2,582	13,115	<b>2,683</b>	<b>14,023</b>
品川区	1,032	3,893	1,063	4,062	1,084	4,203	1,128	4,361	<b>1,180</b>	<b>4,484</b>
目黒区	370	974	366	1,000	386	982	376	953	<b>406</b>	<b>1,125</b>
大田区	783	2,303	775	2,405	783	2,944	777	3,003	<b>799</b>	<b>3,081</b>
世田谷区	390	707	381	748	391	807	407	895	<b>409</b>	<b>872</b>
渋谷区	1,722	4,698	1,708	4,701	1,758	4,917	1,784	5,097	<b>1,850</b>	<b>5,421</b>
中野区	298	731	287	697	295	726	280	755	<b>302</b>	<b>813</b>
杉並区	268	698	283	763	293	841	272	774	<b>278</b>	<b>799</b>
豊島区	673	1,580	685	1,628	700	1,643	727	1,736	<b>771</b>	<b>1,969</b>
北区	247	628	253	697	262	708	264	734	<b>257</b>	<b>608</b>
荒川区	339	557	340	548	335	616	331	628	<b>353</b>	<b>638</b>
板橋区	335	818	330	822	306	782	331	856	<b>337</b>	<b>884</b>
練馬区	137	257	141	287	147	256	151	245	<b>159</b>	<b>263</b>
足立区	465	900	476	917	506	957	518	1,037	<b>533</b>	<b>1,078</b>
葛飾区	1,071	2,873	1,088	2,925	1,079	2,922	1,076	2,931	<b>1,088</b>	<b>2,848</b>
官公庁	975	13,557	900	13,452	854	13,260	854	11,882	<b>839</b>	<b>11,990</b>
都内市町村 他府県	10,004	26,871	10,184	27,976	10,385	29,148	10,585	30,911	<b>11,121</b>	<b>32,162</b>



## 2-19 都税徴収状況 (1)調定額

単位:千円

税目	平成16年度	平成17年度	平成18年度	平成19年度	平成20年度
総額	74,622,997	76,357,246	77,162,639	91,021,008	<b>81,933,850</b>
都民税(個人)	13,720,516	14,260,806	15,728,989	29,783,449	<b>31,748,065</b>
都民税(法人)	4,889,030	5,239,737	5,929,256	5,797,811	<b>147,100</b>
事業税(個人)	2,651,271	2,638,936	2,634,159	2,671,188	<b>2,653,298</b>
事業税(法人)	4,976,159	5,626,192	6,388,423	6,311,923	<b>96,409</b>
不動産取得税	1,785,948	2,081,421	1,982,812	1,808,380	<b>1,468,705</b>
都たばこ消費税	-	-	-	-	-
娯楽施設利用税	-	-	-	-	-
料理飲食等消費税	-	-	-	-	-
自動車税	534,048	496,030	423,819	390,884	<b>387,341</b>
固定資産税	34,674,349	34,871,669	33,739,152	34,289,847	<b>34,802,805</b>
特別土地保有税	219	-	-	-	-
自動車取得税	512	430	240	243	<b>521</b>
軽油引取税	1,954	1,435	1,921	2,353	<b>807</b>
事業所税	2,278	799	1,596	4,270	<b>3,818</b>
都市計画税	7,455,112	7,493,029	7,204,926	7,317,056	<b>7,433,938</b>
商品切手発行税	-	-	-	-	-
特別地方消費税	-	-	-	-	-
その他の都税	-	-	-	-	-
滞納繰越分計	3,931,602	3,646,762	3,127,346	2,643,604	<b>3,191,044</b>

注) 各税目千円未満四捨五入のため、総額とは符合しない。

資料: 江戸川都税事務所

ID:057

## (2)収入額

単位:千円

税目	平成16年度	平成17年度	平成18年度	平成19年度	平成20年度
総額	70,442,126	72,589,912	73,965,702	87,252,823	<b>77,578,564</b>
都民税(個人)	13,267,587	13,814,417	15,239,187	28,536,524	<b>30,307,249</b>
都民税(法人)	4,775,399	5,145,930	5,864,538	5,712,437	<b>85,644</b>
事業税(個人)	2,598,498	2,596,247	2,590,333	2,625,346	<b>2,618,946</b>
事業税(法人)	4,889,149	5,569,896	6,361,170	6,270,294	<b>60,500</b>
不動産取得税	1,678,196	1,978,207	1,897,569	1,734,896	<b>1,415,189</b>
都たばこ消費税	-	-	-	-	-
娯楽施設利用税	-	-	-	-	-
料理飲食等消費税	-	-	-	-	-
自動車税	402,811	404,932	335,355	304,044	<b>302,103</b>
固定資産税	34,098,697	34,387,921	33,366,246	33,897,735	<b>34,381,353</b>
特別土地保有税	219	-	-	-	-
自動車取得税	37	-	71	87	<b>175</b>
軽油引取税	10	-	1,430	2,241	<b>147</b>
事業所税	1,596	799	1,596	1,504	<b>3,112</b>
都市計画税	7,327,313	7,384,755	7,121,740	7,230,887	<b>7,341,396</b>
商品切手発行税	-	-	-	-	-
特別地方消費税	-	-	-	-	-
その他の都税	-	-	-	-	-
滞納繰越分計	1,402,612	1,306,806	1,186,467	936,828	<b>1,062,751</b>

注) 各税目千円未満四捨五入のため、総額とは符合しない。

資料: 江戸川都税事務所

ID:058

## 2-20 国税徴収状況 (1)徴収決定済額

単位:百万円

税目	平成15年度	平成16年度	平成17年度	平成18年度	平成19年度
総額	151,547	144,497	154,947	169,903	<b>163,023</b>
所得税	65,480	66,234	68,171	74,544	<b>69,940</b>
源泉分	38,529	40,029	41,125	44,207	<b>39,505</b>
申告分	26,951	26,204	27,046	30,337	<b>30,435</b>
法人税	22,614	24,415	26,990	32,263	<b>28,749</b>
相続税	19,192	10,986	13,401	15,506	<b>17,309</b>
地価税	-	-	-	-	-
消費税	852	427	300	312	<b>299</b>
消費税及び地方消費税	43,117	41,946	45,546	46,626	<b>46,164</b>
酒税	15	-	-	-	-
たばこ税及びたばこ特別税	11	-	-	15	-
有価証券取引税	-	-	-	-	-
石油ガス税	92	93	87	86	-
その他	9	-	1	2	<b>558</b>
印紙収入	524	397	451	549	-

注) 1. 単位未満を四捨五入しているため、表の内容と総額が一致しない場合がある。

2. 法人特別税、法人臨時特別税、揮発油税及び地方道路税、航空機燃料税及び物品税は、その他に含めた。

3. 平成19年度より、たばこ税及びたばこ特別税、石油ガス税、印紙収入もその他に含める。

資料: 東京国税局

ID:059

## (2)収納済額

単位:百万円

税目	平成15年度	平成16年度	平成17年度	平成18年度	平成19年度
総額	131,445	129,388	142,575	156,296	<b>149,639</b>
所得税	58,361	59,738	63,058	67,993	<b>63,894</b>
源泉分	35,198	36,896	38,558	41,185	<b>36,533</b>
申告分	23,163	22,841	24,500	26,808	<b>27,361</b>
法人税	21,982	23,338	26,435	31,717	<b>28,146</b>
相続税	12,750	9,079	11,512	14,285	<b>16,070</b>
地価税	-	-	-	-	-
消費税	33	24	12	15	<b>18</b>
消費税及び地方消費税	37,675	36,723	41,022	41,636	<b>40,953</b>
酒税	15	-	-	-	-
たばこ税及びたばこ特別税	11	-	-	15	-
有価証券取引税	-	-	-	-	-
石油ガス税	98	92	87	86	-
その他	9	1	1	2	<b>558</b>
印紙収入	521	394	448	547	-

注) 1. 単位未満を四捨五入しているため、表の内容と総額が一致しない場合がある。

2. 法人特別税、法人臨時特別税、揮発油税及び地方道路税、航空機燃料税及び物品税は、その他に含めた。

3. 平成19年度より、たばこ税及びたばこ特別税、石油ガス、印紙収入はその他に含める。

資料: 東京国税局

ID:060

# 3 産 業

# 事業所・企業統計調査

## 1. 概 要

事業所・企業統計調査(旧「事業所統計調査」)は、我が国における事業所及び企業に関する産業、従業者規模等の基本的構造を全国及び地域別に明らかにし、各種施策の基礎資料を得るため、統計法に基づく指定統計第2号として行われる調査です。全国の会社、工場、商店、事務所、学校、神社、寺院にいたるまで、あらゆる産業の事業所を対象とし、「産業の国勢調査」ともいわれています。

この調査は、昭和22年に第1回目が実施され、昭和56年までは3年ごとに行われ、昭和61年からは5年ごとに行われています。また、本調査の3年後には商業統計調査等と同時実施となる簡易調査が行われています。

平成18年調査は簡易調査で、第20回目にあたります。

## 2. 平成18年事業所・企業統計調査の時期・範囲

(1) 調査の期日は平成18年10月1日現在で行われました。

(2) 対象は調査期日において、国内に所在するすべての事業所とします。ただし、次に掲げる事業所については対象外としました。

- ① 日本標準産業分類の「大分類A－農業」、「大分類B－林業」及び「大分類C－漁業」に属する個人経営の事業所。
- ② 日本標準産業分類の「大分類Q－サービス業(他に分類されないもの)」のうち、「中分類83－その他の生活関連サービス業(小分類832 家事サービス業)」及び「中分類94－外国公務」に属する事業所。

## 3. 産業分類について

(1) 昨今の社会状況の変化に鑑み、平成14年に産業分類が大幅に改訂されました。これに伴い、平成13年調査結果表からは、改訂後の分類により表示しています。

改訂内容は以下のとおりです。

- ① 日本標準産業分類「大分類H－運輸・通信業」  
→「大分類H－情報通信業」及び「大分類I－運輸業」
- ② 日本標準産業分類「大分類I－卸売・小売業, 飲食店」  
→「大分類J－卸売・小売業」及び「大分類M－飲食店, 宿泊業」
- ③ 日本標準産業分類「大分類L－(旧)サービス業」  
→「大分類M－飲食店, 宿泊業」、「大分類N－医療, 福祉」、「大分類O－教育, 学習支援業」、「大分類P－複合サービス事業」、「大分類Q－(新)サービス業(他に分類されないもの)」

(2) 分類の適用については、事業所単位で、1年間の総収入額または総販売額の最も多い業務によって決定(格付)しています。

(3) 「大分類J－卸売・小売業」については、商業統計調査の集計結果と一部定義が異なる部分があるため、数値が一致しません。

## 3-1 産業別事業所数

各年7月1日現在

産業分類	昭和50年	昭和53年	昭和56年	昭和61年	平成3年	平成8年	平成11年	平成13年	平成16年	平成18年
総数	22,286	23,325	25,641	26,547	27,315	27,074	24,694	24,571	22,525	<b>22,984</b>
農林漁業	10	15	22	7	11	15	15	13	11	<b>12</b>
鉱業	-	1	-	-	-	1	1	2	2	<b>1</b>
建設業	1,625	1,715	1,802	1,885	2,056	2,229	2,038	2,057	1,878	<b>1,915</b>
製造業	5,877	5,809	6,094	6,306	6,205	5,354	4,708	4,342	3,746	<b>3,524</b>
電気・ガス・熱供給・水道業	12	13	13	15	15	11	2	11	1	<b>9</b>
情報通信業	…	…	…	…	…	…	…	95	75	<b>81</b>
運輸業	…	…	…	…	…	…	…	1,819	2,069	<b>1,916</b>
卸売・小売業	…	…	…	…	…	…	…	6,191	5,523	<b>5,595</b>
金融・保険業	161	171	194	243	301	330	287	270	229	<b>229</b>
不動産業	755	850	905	897	1,025	1,125	1,089	1,195	1,175	<b>1,224</b>
飲食店，宿泊業	…	…	…	…	…	…	…	3,198	2,934	<b>2,840</b>
医療，福祉	…	…	…	…	…	…	…	1,096	996	<b>1,334</b>
教育，学習支援業	…	…	…	…	…	…	…	530	376	<b>569</b>
複合サービス事業	…	…	…	…	…	…	…	92	34	<b>87</b>
サービス業 (他に分類されないもの)	…	…	…	…	…	…	…	3,622	3,476	<b>3,607</b>
公務	39	38	42	43	42	41	…	38	…	<b>41</b>
運輸・通信業	863	919	1,684	1,606	2,084	2,234	2,066	…	…	…
卸売・小売業，飲食店	9,498	10,126	10,784	11,141	10,628	10,328	9,541	…	…	…
サービス業	3,446	3,668	4,101	4,404	4,948	5,406	4,947	…	…	…

注) 1. 昭和50年は5月15日、53年は6月15日、平成8年・13年は10月1日、平成16年は6月1日、平成18年は10月1日現在。

2. 平成11・16年は簡易調査による。

3. 斜体は旧産業分類による数値。

資料：東京都総務局統計部「事業所・企業統計調査報告」

ID:061

## 3-2 産業別従業者数

各年7月1日現在

産業分類	昭和50年	昭和53年	昭和56年	昭和61年	平成3年	平成8年	平成11年	平成13年	平成16年	平成18年
総数	152,308	158,189	166,004	179,345	197,929	205,228	174,622	188,279	162,423	<b>186,070</b>
農林漁業	24	363	68	58	87	177	184	160	145	<b>174</b>
鉱業	-	48	-	-	-	7	6	35	35	<b>6</b>
建設業	14,442	15,984	14,989	16,902	18,828	19,831	16,787	16,877	14,904	<b>15,598</b>
製造業	54,362	51,353	50,535	46,991	44,981	37,809	31,818	29,596	25,279	<b>24,600</b>
電気・ガス・熱供給・水道業	288	629	540	799	782	742	422	617	199	<b>520</b>
情報通信業	…	…	…	…	…	…	…	2355	2245	<b>2,089</b>
運輸業	…	…	…	…	…	…	…	17396	15447	<b>16,028</b>
卸売・小売業	…	…	…	…	…	…	…	44472	41741	<b>43,683</b>
金融・保険業	4,026	4,053	4,326	4,543	5,461	5,239	4,291	3,650	3,062	<b>3,417</b>
不動産業	2,251	2,279	2,476	2,612	3,711	3,803	3,507	3,794	3,907	<b>4,372</b>
飲食店，宿泊業	…	…	…	…	…	…	…	17392	15702	<b>15,623</b>
医療，福祉	…	…	…	…	…	…	…	12751	12550	<b>18,441</b>
教育，学習支援業	…	…	…	…	…	…	…	9102	4284	<b>10,646</b>
複合サービス事業	…	…	…	…	…	…	…	1651	220	<b>1,763</b>
サービス業 (他に分類されないもの)	…	…	…	…	…	…	…	24429	22703	<b>25,004</b>
公務	3,399	3,339	3,451	3,596	3,914	4,029	…	4,002	…	<b>4,106</b>
運輸・通信業	11,498	12,464	15,066	18,930	22,960	21,917	18,187	…	…	…
卸売・小売業，飲食店	38,728	42,212	46,843	52,961	57,118	63,687	58,881	…	…	…
サービス業	23,290	25,465	27,710	31,953	40,087	47,987	40,539	…	…	…

注) 1. 昭和50年は5月15日、53年は6月15日、平成8年・13年は10月1日、平成16年は6月1日、平成18年は10月1日現在。

2. 平成11・16年は簡易調査による。

3. 斜体は旧産業分類による数値。

資料：東京都総務局統計部「事業所・企業統計調査報告」

ID:062

## 3-3 従業者規模別事業所数

各年7月1日現在

年次	総数	1～4 人	5～9 人	10～19 人	20～29 人	30～49 人	50～99 人	100～ 299人	300～ 499人	500人 以上	派遣・下請 従業者のみ
昭和50年	22,286	14,976	4,204	1,788	535	399	277	96	5	6	…
昭和53年	23,325	15,617	4,464	1,891	548	439	259	89	12	6	…
昭和56年	25,641	17,452	4,748	2,036	574	486	251	81	8	5	…
昭和61年	26,547	17,683	4,921	2,303	695	543	298	89	13	2	…
平成3年	27,315	17,331	5,380	2,658	867	650	311	106	9	3	…
平成8年	27,074	17,094	5,200	2,703	932	689	324	112	15	5	…
平成11年	24,694	15,942	4,625	2,409	801	548	262	90	12	5	…
平成13年	24,571	15,572	4,643	2,371	853	628	306	115	19	4	60
平成16年	22,525	14,534	4,134	2,274	719	497	248	97	8	6	8
<b>平成18年</b>	<b>22,984</b>	<b>14,275</b>	<b>4,268</b>	<b>2,478</b>	<b>843</b>	<b>635</b>	<b>316</b>	<b>112</b>	<b>16</b>	<b>7</b>	<b>34</b>

注) 1. 昭和50年は5月15日、53年は6月15日、平成8年・13年は10月1日、平成16年は6月1日、平成18年は10月1日現在。

2. 平成11・16年は簡易調査による。

資料：東京都総務局統計部「事業所・企業統計調査報告」

ID:063

## 3-4 町丁目別産業

平成18年10月1日現在

町丁目	総数	農林漁業	鉱業	建設業	製造業	水道業・ 熱供給・ ガス・ 電気	情報 通信業	運輸業
<b>総数</b>	<b>22,984</b>	<b>12</b>	<b>1</b>	<b>1,915</b>	<b>3,524</b>	<b>9</b>	<b>81</b>	<b>1,916</b>
<b>小松川</b>	<b>243</b>	-	-	<b>16</b>	<b>66</b>	-	-	<b>19</b>
小松川1丁目	42	-	-	-	2	-	-	4
小松川2丁目	34	-	-	3	-	-	-	6
小松川3丁目	108	-	-	6	44	-	-	9
小松川4丁目	59	-	-	7	20	-	-	-
<b>平井</b>	<b>1,509</b>	-	-	<b>104</b>	<b>279</b>	<b>1</b>	<b>1</b>	<b>94</b>
平井1丁目	174	-	-	7	46	-	-	9
平井2丁目	169	-	-	17	49	-	-	8
平井3丁目	250	-	-	11	16	1	-	12
平井4丁目	230	-	-	14	21	-	-	12
平井5丁目	265	-	-	14	25	-	-	12
平井6丁目	259	-	-	27	48	-	1	23
平井7丁目	162	-	-	14	74	-	-	18
<b>中央</b>	<b>881</b>	-	-	<b>43</b>	<b>283</b>	<b>2</b>	<b>1</b>	<b>28</b>
中央1丁目	229	-	-	11	44	1	-	10
中央2丁目	273	-	-	13	86	-	1	9
中央3丁目	211	-	-	10	127	1	-	4
中央4丁目	168	-	-	9	26	-	-	5
<b>松島</b>	<b>804</b>	<b>1</b>	-	<b>44</b>	<b>136</b>	-	<b>2</b>	<b>35</b>
松島1丁目	220	1	-	10	42	-	-	12
松島2丁目	125	-	-	12	36	-	-	9
松島3丁目	279	-	-	12	21	-	1	6
松島4丁目	180	-	-	10	37	-	1	8
<b>松江</b>	<b>1,066</b>	-	-	<b>70</b>	<b>396</b>	<b>2</b>	<b>1</b>	<b>62</b>
松江1丁目	147	-	-	12	39	-	-	8
松江2丁目	254	-	-	12	86	-	-	9
松江3丁目	121	-	-	5	16	-	-	6
松江4丁目	150	-	-	10	79	-	-	5
松江5丁目	115	-	-	8	49	2	-	8
松江6丁目	79	-	-	7	41	-	-	8
松江7丁目	200	-	-	16	86	-	1	18
<b>東小松川</b>	<b>555</b>	<b>1</b>	-	<b>55</b>	<b>196</b>	<b>1</b>	<b>1</b>	<b>30</b>
東小松川1丁目	97	-	-	11	17	-	-	4
東小松川2丁目	132	-	-	10	28	-	-	10
東小松川3丁目	100	1	-	12	29	-	-	8
東小松川4丁目	226	-	-	22	122	1	1	8
<b>西小松川町</b>	<b>129</b>	-	-	<b>17</b>	<b>39</b>	-	<b>1</b>	<b>9</b>
<b>大杉</b>	<b>501</b>	-	-	<b>73</b>	<b>146</b>	-	-	<b>43</b>
大杉1丁目	73	-	-	12	11	-	-	6
大杉2丁目	95	-	-	17	18	-	-	9
大杉3丁目	69	-	-	9	26	-	-	8
大杉4丁目	108	-	-	17	42	-	-	8
大杉5丁目	156	-	-	18	49	-	-	12
<b>西一之江</b>	<b>415</b>	<b>1</b>	-	<b>43</b>	<b>109</b>	-	<b>2</b>	<b>35</b>
西一之江1丁目	55	-	-	5	16	-	-	3
西一之江2丁目	85	-	-	10	18	-	-	11
西一之江3丁目	146	1	-	18	20	-	-	14
西一之江4丁目	129	-	-	10	55	-	2	7
<b>一之江町</b>	<b>12</b>	-	-	-	<b>2</b>	-	-	<b>3</b>
<b>一之江</b>	<b>518</b>	-	-	<b>60</b>	<b>87</b>	-	-	<b>35</b>
一之江1丁目	43	-	-	6	14	-	-	4
一之江2丁目	52	-	-	8	13	-	-	2
一之江3丁目	101	-	-	13	13	-	-	11
一之江4丁目	101	-	-	10	8	-	-	5
一之江5丁目	65	-	-	9	6	-	-	6
一之江6丁目	77	-	-	6	15	-	-	4
一之江7丁目	79	-	-	8	18	-	-	3
<b>二之江町</b>	<b>20</b>	-	-	<b>4</b>	<b>3</b>	-	-	<b>3</b>

## 大分類別事業所数

小卸売業・ 売業	金融・ 保険業	不動産業	飲食店、 宿泊業	医療、 福祉	学習教育、 支援業	サービス 複合 事業	サービス業 (他に分類 されないもの)	公務
<b>5,595</b>	<b>229</b>	<b>1,224</b>	<b>2,840</b>	<b>1,334</b>	<b>569</b>	<b>87</b>	<b>3,607</b>	<b>41</b>
<b>71</b>	<b>3</b>	<b>10</b>	<b>11</b>	<b>16</b>	<b>4</b>	<b>1</b>	<b>25</b>	<b>1</b>
14	1	3	3	6	2	-	7	-
14	-	-	3	3	-	-	5	-
21	2	-	5	7	2	1	11	-
22	-	7	-	-	-	-	2	1
<b>379</b>	<b>10</b>	<b>76</b>	<b>220</b>	<b>89</b>	<b>30</b>	<b>5</b>	<b>218</b>	<b>3</b>
44	1	9	16	10	2	-	28	2
45	-	5	14	2	1	-	28	-
55	1	12	79	20	4	1	38	-
70	4	18	29	19	10	-	32	1
78	1	19	59	10	7	3	37	-
68	3	8	18	20	4	-	39	-
19	-	5	5	8	2	1	16	-
<b>188</b>	<b>9</b>	<b>33</b>	<b>101</b>	<b>49</b>	<b>7</b>	<b>4</b>	<b>124</b>	<b>9</b>
54	4	7	27	17	2	1	45	6
70	2	1	37	14	2	1	36	1
32	1	4	11	5	1	1	13	1
32	2	21	26	13	2	1	30	1
<b>200</b>	<b>9</b>	<b>61</b>	<b>138</b>	<b>30</b>	<b>17</b>	<b>6</b>	<b>122</b>	<b>3</b>
55	1	17	22	13	6	5	33	3
23	-	8	14	5	4	-	14	-
75	5	20	82	7	3	1	46	-
47	3	16	20	5	4	-	29	-
<b>228</b>	<b>10</b>	<b>14</b>	<b>78</b>	<b>43</b>	<b>17</b>	<b>1</b>	<b>143</b>	<b>1</b>
37	5	4	10	5	2	-	25	-
62	-	3	24	16	6	-	36	-
40	1	1	17	12	1	-	22	-
20	2	1	12	5	-	-	16	-
21	-	-	8	2	3	-	14	-
11	-	2	1	-	-	-	9	-
37	2	3	6	3	5	1	21	1
<b>100</b>	<b>2</b>	<b>25</b>	<b>36</b>	<b>19</b>	<b>9</b>	<b>3</b>	<b>77</b>	<b>-</b>
31	1	1	10	4	2	1	15	-
27	1	10	11	6	4	1	24	-
12	-	6	8	4	2	1	17	-
30	-	8	7	5	1	-	21	-
<b>28</b>	<b>-</b>	<b>4</b>	<b>8</b>	<b>5</b>	<b>-</b>	<b>-</b>	<b>18</b>	<b>-</b>
<b>119</b>	<b>1</b>	<b>7</b>	<b>32</b>	<b>6</b>	<b>10</b>	<b>1</b>	<b>63</b>	<b>-</b>
19	-	2	7	2	1	-	13	-
24	-	3	8	1	1	1	13	-
15	-	1	2	1	1	-	6	-
24	-	-	2	-	1	-	14	-
37	1	1	13	2	6	-	17	-
<b>98</b>	<b>3</b>	<b>12</b>	<b>28</b>	<b>16</b>	<b>9</b>	<b>3</b>	<b>56</b>	<b>-</b>
19	-	-	4	1	2	-	5	-
21	1	2	4	3	2	1	12	-
31	2	8	12	7	5	2	26	-
27	-	2	8	5	-	-	13	-
<b>3</b>	<b>-</b>	<b>-</b>	<b>-</b>	<b>1</b>	<b>-</b>	<b>-</b>	<b>3</b>	<b>-</b>
<b>142</b>	<b>2</b>	<b>15</b>	<b>53</b>	<b>27</b>	<b>13</b>	<b>1</b>	<b>83</b>	<b>-</b>
9	-	-	2	-	-	-	8	-
11	-	-	4	1	1	-	12	-
25	-	5	7	7	3	-	17	-
33	-	3	15	7	2	1	17	-
18	-	4	11	4	1	-	6	-
27	1	2	7	3	1	-	11	-
19	1	1	7	5	5	-	12	-
<b>7</b>	<b>-</b>	<b>1</b>	<b>-</b>	<b>-</b>	<b>1</b>	<b>-</b>	<b>1</b>	<b>-</b>



## 3-4 町丁目別産業大分

町丁目	総数	農林漁業	鉱業	建設業	製造業	水道業・ 熱供給・ ガス・ 電気	情報 通信業	運輸業
<b>春江町</b>	<b>508</b>	<b>1</b>	-	<b>50</b>	<b>89</b>	-	<b>2</b>	<b>82</b>
春江町1丁目	17	-	-	2	1	-	-	8
春江町2丁目	108	1	-	10	24	-	-	21
春江町3丁目	174	-	-	18	50	-	-	27
春江町4丁目	114	-	-	7	2	-	2	6
春江町5丁目	95	-	-	13	12	-	-	20
<b>瑞江</b>	<b>269</b>	-	-	<b>19</b>	<b>27</b>	-	<b>2</b>	<b>16</b>
瑞江1丁目	64	-	-	8	18	-	-	5
瑞江2丁目	179	-	-	6	6	-	2	9
瑞江3丁目	26	-	-	5	3	-	-	2
<b>東瑞江</b>	<b>213</b>	-	-	<b>15</b>	<b>27</b>	-	<b>1</b>	<b>16</b>
東瑞江1丁目	98	-	-	3	6	-	1	4
東瑞江2丁目	115	-	-	12	21	-	-	12
<b>西瑞江</b>	<b>506</b>	-	-	<b>62</b>	<b>95</b>	-	<b>1</b>	<b>66</b>
西瑞江2丁目	87	-	-	16	13	-	-	11
西瑞江3丁目	235	-	-	31	41	-	-	28
西瑞江4丁目	95	-	-	3	30	-	1	10
西瑞江5丁目	89	-	-	12	11	-	-	17
<b>江戸川</b>	<b>665</b>	-	<b>1</b>	<b>87</b>	<b>85</b>	-	-	<b>94</b>
江戸川1丁目	164	-	-	30	28	-	-	17
江戸川2丁目	125	-	-	13	16	-	-	27
江戸川3丁目	115	-	-	9	14	-	-	9
江戸川4丁目	32	-	-	5	6	-	-	3
江戸川5丁目	105	-	-	15	10	-	-	22
江戸川6丁目	124	-	1	15	11	-	-	16
<b>谷河内</b>	<b>72</b>	-	-	<b>8</b>	<b>18</b>	-	-	<b>4</b>
谷河内1丁目	30	-	-	3	7	-	-	2
谷河内2丁目	42	-	-	5	11	-	-	2
<b>東小岩</b>	<b>625</b>	-	-	<b>65</b>	<b>69</b>	-	<b>3</b>	<b>50</b>
東小岩1丁目	122	-	-	20	17	-	2	10
東小岩2丁目	51	-	-	6	15	-	-	7
東小岩3丁目	63	-	-	5	5	-	-	11
東小岩4丁目	123	-	-	8	11	-	-	7
東小岩5丁目	138	-	-	12	9	-	1	5
東小岩6丁目	128	-	-	14	12	-	-	10
<b>西小岩</b>	<b>1,131</b>	-	-	<b>46</b>	<b>58</b>	-	<b>8</b>	<b>38</b>
西小岩1丁目	491	-	-	9	14	-	3	3
西小岩2丁目	66	-	-	3	9	-	-	6
西小岩3丁目	250	-	-	18	20	-	-	16
西小岩4丁目	157	-	-	6	5	-	5	4
西小岩5丁目	167	-	-	10	10	-	-	9
<b>南小岩</b>	<b>1,703</b>	<b>1</b>	-	<b>74</b>	<b>105</b>	-	<b>5</b>	<b>53</b>
南小岩1丁目	84	-	-	6	12	-	-	2
南小岩2丁目	121	-	-	10	20	-	-	10
南小岩3丁目	99	1	-	7	15	-	-	4
南小岩4丁目	113	-	-	10	16	-	-	7
南小岩5丁目	124	-	-	10	8	-	1	4
南小岩6丁目	284	-	-	11	12	-	1	13
南小岩7丁目	570	-	-	13	14	-	2	8
南小岩8丁目	308	-	-	7	8	-	1	5
<b>北小岩</b>	<b>1,050</b>	<b>1</b>	-	<b>85</b>	<b>99</b>	-	<b>3</b>	<b>77</b>
北小岩1丁目	89	-	-	10	13	-	-	6
北小岩2丁目	224	-	-	8	15	-	1	13
北小岩3丁目	100	-	-	12	10	-	-	6
北小岩4丁目	110	-	-	10	16	-	-	10
北小岩5丁目	103	1	-	13	9	-	1	11
北小岩6丁目	278	-	-	14	14	-	-	10
北小岩7丁目	47	-	-	4	9	-	-	6
北小岩8丁目	99	-	-	14	13	-	1	15

## 類別事業所数(つづき)

小卸売業・ 売業	金融 保険業	不動産業	飲食店、 宿泊業	医療、 福祉	学 習 教 育 支 援 業	サ ー ビ ス 複 合 事 業	サ ー ビ ス 業 (他 に 分 類 さ れ な い も の)	公 務
<b>104</b>	<b>4</b>	<b>15</b>	<b>46</b>	<b>28</b>	<b>12</b>	<b>2</b>	<b>72</b>	<b>1</b>
3	-	-	-	-	-	-	3	-
23	-	2	8	3	1	-	14	1
32	-	2	16	5	1	1	22	-
27	4	6	16	15	6	-	23	-
19	-	5	6	5	4	1	10	-
<b>77</b>	<b>3</b>	<b>12</b>	<b>33</b>	<b>17</b>	<b>13</b>	<b>-</b>	<b>50</b>	<b>-</b>
13	-	-	2	4	3	-	11	-
57	3	12	27	13	9	-	35	-
7	-	-	4	-	1	-	4	-
<b>46</b>	<b>4</b>	<b>23</b>	<b>31</b>	<b>17</b>	<b>5</b>	<b>1</b>	<b>26</b>	<b>1</b>
26	4	9	19	12	5	-	8	1
20	-	14	12	5	-	1	18	-
<b>135</b>	<b>2</b>	<b>8</b>	<b>44</b>	<b>17</b>	<b>10</b>	<b>-</b>	<b>65</b>	<b>1</b>
17	-	-	7	6	4	-	13	-
68	1	2	21	8	5	-	29	1
20	-	4	8	2	1	-	16	-
30	1	2	8	1	-	-	7	-
<b>152</b>	<b>2</b>	<b>29</b>	<b>46</b>	<b>29</b>	<b>20</b>	<b>3</b>	<b>117</b>	<b>-</b>
33	2	8	12	9	3	2	20	-
27	-	3	8	6	4	-	21	-
33	-	2	12	5	5	1	25	-
4	-	1	2	1	1	-	9	-
22	-	8	5	3	4	-	16	-
33	-	7	7	5	3	-	26	-
<b>26</b>	<b>-</b>	<b>1</b>	<b>4</b>	<b>-</b>	<b>1</b>	<b>-</b>	<b>10</b>	<b>-</b>
11	-	-	2	-	1	-	4	-
15	-	1	2	-	-	-	6	-
<b>135</b>	<b>4</b>	<b>51</b>	<b>60</b>	<b>58</b>	<b>22</b>	<b>3</b>	<b>104</b>	<b>1</b>
22	1	3	15	7	5	1	19	-
4	-	1	-	4	2	-	12	-
10	-	12	1	4	4	-	11	-
30	-	9	21	14	5	-	18	-
45	2	7	13	15	4	2	23	-
24	1	19	10	14	2	-	21	1
<b>253</b>	<b>19</b>	<b>141</b>	<b>268</b>	<b>86</b>	<b>37</b>	<b>2</b>	<b>175</b>	<b>-</b>
119	9	47	164	40	14	1	68	-
12	1	15	10	3	2	-	5	-
59	7	42	17	18	10	-	43	-
26	1	19	44	10	3	1	33	-
37	1	18	33	15	8	-	26	-
<b>516</b>	<b>25</b>	<b>110</b>	<b>379</b>	<b>114</b>	<b>45</b>	<b>5</b>	<b>270</b>	<b>1</b>
26	1	4	13	5	1	-	14	-
28	1	8	14	6	3	-	21	-
23	1	5	18	7	1	-	17	-
25	2	3	23	7	1	-	19	-
38	1	6	17	10	4	1	23	1
76	3	21	70	18	14	2	43	-
229	12	37	121	35	12	-	87	-
71	4	26	103	26	9	2	46	-
<b>238</b>	<b>17</b>	<b>104</b>	<b>144</b>	<b>79</b>	<b>31</b>	<b>3</b>	<b>167</b>	<b>2</b>
16	6	15	8	-	3	-	12	-
62	4	25	33	19	7	-	37	-
27	-	7	11	6	5	1	14	1
18	-	15	11	10	2	-	18	-
14	2	3	10	11	5	-	23	-
72	4	20	67	29	5	-	42	1
10	-	6	1	2	2	1	6	-
19	1	13	3	2	2	1	15	-

## 3-4 町丁目別産業大分

町丁目	総数	農林漁業	鉱業	建設業	製造業	水道業・ 熱供給・ ガス・ 電気	情報 通信業	運輸業
<b>鹿骨町</b>	<b>2</b>	-	-	-	<b>1</b>	-	-	-
<b>鹿骨</b>	<b>609</b>	<b>3</b>	-	<b>79</b>	<b>93</b>	-	-	<b>70</b>
鹿骨1丁目	184	2	-	19	24	-	-	16
鹿骨2丁目	111	-	-	17	20	-	-	24
鹿骨3丁目	74	1	-	8	5	-	-	4
鹿骨4丁目	106	-	-	9	14	-	-	14
鹿骨5丁目	97	-	-	21	17	-	-	10
鹿骨6丁目	37	-	-	5	13	-	-	2
<b>松本</b>	<b>222</b>	-	-	<b>29</b>	<b>45</b>	<b>1</b>	-	<b>17</b>
松本1丁目	117	-	-	17	22	-	-	7
松本2丁目	105	-	-	12	23	1	-	10
<b>東松本</b>	<b>120</b>	-	-	<b>25</b>	<b>27</b>	-	-	<b>10</b>
東松本1丁目	74	-	-	14	10	-	-	4
東松本2丁目	46	-	-	11	17	-	-	6
<b>興宮町</b>	<b>105</b>	-	-	<b>19</b>	<b>18</b>	-	-	<b>11</b>
<b>上一色</b>	<b>222</b>	-	-	<b>27</b>	<b>37</b>	-	-	<b>16</b>
上一色1丁目	42	-	-	5	7	-	-	3
上一色2丁目	93	-	-	8	7	-	-	11
上一色3丁目	87	-	-	14	23	-	-	2
<b>本一色</b>	<b>306</b>	-	-	<b>38</b>	<b>61</b>	-	-	<b>30</b>
本一色1丁目	84	-	-	6	23	-	-	7
本一色2丁目	120	-	-	21	17	-	-	13
本一色3丁目	102	-	-	11	21	-	-	10
<b>篠崎町</b>	<b>974</b>	-	-	<b>93</b>	<b>147</b>	-	<b>5</b>	<b>86</b>
篠崎町1丁目	136	-	-	18	15	-	-	7
篠崎町2丁目	217	-	-	15	24	-	-	20
篠崎町3丁目	68	-	-	14	17	-	-	9
篠崎町4丁目	120	-	-	13	17	-	-	12
篠崎町5丁目	76	-	-	5	15	-	-	10
篠崎町6丁目	118	-	-	11	35	-	-	10
篠崎町7丁目	207	-	-	16	16	-	5	12
篠崎町8丁目	32	-	-	1	8	-	-	6
<b>東篠崎町</b>	<b>1</b>	-	-	-	-	-	-	-
<b>東篠崎</b>	<b>39</b>	-	-	<b>1</b>	<b>11</b>	<b>1</b>	-	<b>8</b>
東篠崎1丁目	35	-	-	1	8	-	-	8
東篠崎2丁目	4	-	-	-	3	1	-	-
<b>西篠崎</b>	<b>138</b>	-	-	<b>15</b>	<b>30</b>	-	-	<b>19</b>
西篠崎1丁目	54	-	-	6	14	-	-	11
西篠崎2丁目	84	-	-	9	16	-	-	8
<b>南篠崎町</b>	<b>494</b>	-	-	<b>55</b>	<b>65</b>	-	<b>1</b>	<b>62</b>
南篠崎町1丁目	136	-	-	20	19	-	-	23
南篠崎町2丁目	75	-	-	6	10	-	-	8
南篠崎町3丁目	132	-	-	12	10	-	1	4
南篠崎町4丁目	107	-	-	14	20	-	-	16
南篠崎町5丁目	44	-	-	3	6	-	-	11
<b>北篠崎</b>	<b>126</b>	-	-	<b>18</b>	<b>37</b>	-	-	<b>21</b>
北篠崎1丁目	27	-	-	7	7	-	-	4
北篠崎2丁目	99	-	-	11	30	-	-	17
<b>上篠崎</b>	<b>317</b>	-	-	<b>43</b>	<b>57</b>	-	-	<b>41</b>
上篠崎1丁目	47	-	-	7	10	-	-	9
上篠崎2丁目	116	-	-	18	14	-	-	11
上篠崎3丁目	68	-	-	9	17	-	-	16
上篠崎4丁目	86	-	-	9	16	-	-	5
<b>下篠崎町</b>	<b>165</b>	-	-	<b>9</b>	<b>17</b>	-	-	<b>12</b>
<b>船堀</b>	<b>878</b>	<b>1</b>	-	<b>50</b>	<b>133</b>	-	<b>9</b>	<b>68</b>
船堀1丁目	114	-	-	-	3	-	1	20
船堀2丁目	172	-	-	15	27	-	2	10
船堀3丁目	159	-	-	6	8	-	3	4
船堀4丁目	122	-	-	7	18	-	2	4

## 類別事業所数(つづき)

小卸売業・ 売業	金融・ 保険業	不動産業	飲食店、 宿泊業	医療、 福祉	学習教育、 支援業	サービス 複合 事業	サービス業 (他に分類 されないもの)	公務
-	-	1	-	-	-	-	-	-
<b>136</b>	<b>3</b>	<b>43</b>	<b>39</b>	<b>34</b>	<b>13</b>	<b>5</b>	<b>89</b>	<b>2</b>
38	1	26	13	10	4	-	30	1
26	-	1	3	3	2	1	13	1
22	2	1	7	9	4	-	11	-
30	-	3	7	6	-	3	20	-
16	-	12	8	4	1	1	7	-
4	-	-	1	2	2	-	8	-
<b>55</b>	<b>1</b>	<b>10</b>	<b>15</b>	<b>11</b>	<b>5</b>	<b>-</b>	<b>33</b>	<b>-</b>
27	1	3	8	8	3	-	21	-
28	-	7	7	3	2	-	12	-
<b>23</b>	<b>1</b>	<b>9</b>	<b>6</b>	<b>3</b>	<b>2</b>	<b>1</b>	<b>13</b>	<b>-</b>
19	1	5	5	1	2	1	12	-
4	-	4	1	2	-	-	1	-
<b>25</b>	<b>1</b>	<b>3</b>	<b>9</b>	<b>1</b>	<b>-</b>	<b>-</b>	<b>18</b>	<b>-</b>
<b>44</b>	<b>-</b>	<b>16</b>	<b>20</b>	<b>8</b>	<b>5</b>	<b>1</b>	<b>47</b>	<b>1</b>
14	-	-	4	3	1	-	5	-
17	-	10	9	3	4	1	22	1
13	-	6	7	2	-	-	20	-
<b>70</b>	<b>5</b>	<b>18</b>	<b>18</b>	<b>15</b>	<b>9</b>	<b>1</b>	<b>41</b>	<b>-</b>
24	4	7	1	2	-	-	10	-
25	-	7	10	6	5	1	15	-
21	1	4	7	7	4	-	16	-
<b>234</b>	<b>10</b>	<b>52</b>	<b>95</b>	<b>60</b>	<b>19</b>	<b>3</b>	<b>170</b>	<b>-</b>
36	1	6	15	9	5	-	24	-
43	2	25	25	16	5	1	41	-
9	-	-	2	2	3	1	11	-
34	2	3	16	6	1	-	16	-
18	-	4	1	4	3	-	16	-
35	1	1	9	-	-	-	16	-
51	4	13	26	21	1	1	41	-
8	-	-	1	2	1	-	5	-
-	-	-	-	-	-	-	<b>1</b>	<b>-</b>
<b>6</b>	<b>-</b>	<b>-</b>	<b>1</b>	<b>3</b>	<b>3</b>	<b>1</b>	<b>4</b>	<b>-</b>
6	-	-	1	3	3	1	4	-
-	-	-	-	-	-	-	-	-
<b>38</b>	<b>1</b>	<b>4</b>	<b>12</b>	<b>3</b>	<b>-</b>	<b>-</b>	<b>15</b>	<b>1</b>
15	-	1	1	1	-	-	5	-
23	1	3	11	2	-	-	10	1
<b>125</b>	<b>4</b>	<b>16</b>	<b>39</b>	<b>37</b>	<b>7</b>	<b>2</b>	<b>80</b>	<b>1</b>
37	1	2	8	8	1	-	17	-
19	1	3	4	8	1	2	13	-
29	-	10	20	16	2	-	28	-
33	2	1	4	2	2	-	13	-
7	-	-	3	3	1	-	9	1
<b>17</b>	<b>-</b>	<b>18</b>	<b>3</b>	<b>3</b>	<b>1</b>	<b>-</b>	<b>8</b>	<b>-</b>
2	-	5	-	-	-	-	2	-
15	-	13	3	3	1	-	6	-
<b>71</b>	<b>-</b>	<b>9</b>	<b>32</b>	<b>6</b>	<b>5</b>	<b>1</b>	<b>51</b>	<b>1</b>
8	-	1	1	1	3	-	6	1
26	-	4	22	1	2	-	18	-
14	-	-	3	2	-	1	6	-
23	-	4	6	2	-	-	21	-
<b>58</b>	<b>-</b>	<b>4</b>	<b>31</b>	<b>5</b>	<b>2</b>	<b>-</b>	<b>27</b>	<b>-</b>
<b>203</b>	<b>12</b>	<b>48</b>	<b>114</b>	<b>64</b>	<b>26</b>	<b>1</b>	<b>147</b>	<b>2</b>
27	2	3	24	8	3	-	23	-
45	1	10	21	11	6	1	22	1
44	5	15	30	18	3	-	23	-
24	-	2	13	16	9	-	27	-

## 3-4 町丁目別産業大分

町丁目	総数	農林漁業	鉱業	建設業	製造業	水道業・ 熱供給・ ガス・ 電気	情報 通信業	運輸業
船堀5丁目	106	-	-	6	48	-	-	10
船堀6丁目	90	-	-	6	12	-	-	8
船堀7丁目	115	1	-	10	17	-	1	12
<b>宇喜田町</b>	<b>125</b>	-	-	<b>21</b>	<b>22</b>	-	-	<b>11</b>
<b>新堀</b>	<b>177</b>	-	-	<b>20</b>	<b>42</b>	-	-	<b>18</b>
新堀1丁目	94	-	-	14	24	-	-	11
新堀2丁目	83	-	-	6	18	-	-	7
<b>東葛西</b>	<b>1,003</b>	<b>2</b>	-	<b>89</b>	<b>76</b>	-	<b>7</b>	<b>83</b>
東葛西1丁目	126	-	-	22	25	-	1	21
東葛西2丁目	74	-	-	8	2	-	-	13
東葛西3丁目	39	-	-	2	5	-	-	2
東葛西4丁目	75	-	-	8	11	-	-	11
東葛西5丁目	210	-	-	13	16	-	1	13
東葛西6丁目	244	-	-	13	3	-	5	4
東葛西7丁目	41	1	-	4	1	-	-	2
東葛西8丁目	99	1	-	16	10	-	-	13
東葛西9丁目	95	-	-	3	3	-	-	4
<b>西葛西</b>	<b>1,168</b>	-	-	<b>65</b>	<b>34</b>	-	<b>16</b>	<b>79</b>
西葛西1丁目	84	-	-	14	1	-	-	10
西葛西2丁目	56	-	-	10	8	-	1	5
西葛西3丁目	229	-	-	9	4	-	3	5
西葛西4丁目	52	-	-	4	1	-	-	11
西葛西5丁目	200	-	-	3	2	-	3	9
西葛西6丁目	380	-	-	12	3	-	9	4
西葛西7丁目	83	-	-	6	9	-	-	15
西葛西8丁目	84	-	-	7	6	-	-	20
<b>南葛西</b>	<b>455</b>	-	-	<b>53</b>	<b>24</b>	-	-	<b>102</b>
南葛西1丁目	49	-	-	6	4	-	-	13
南葛西2丁目	75	-	-	10	6	-	-	10
南葛西3丁目	71	-	-	9	2	-	-	21
南葛西4丁目	60	-	-	4	4	-	-	8
南葛西5丁目	65	-	-	8	3	-	-	19
南葛西6丁目	93	-	-	13	4	-	-	17
南葛西7丁目	42	-	-	3	1	-	-	14
<b>北葛西</b>	<b>476</b>	-	-	<b>46</b>	<b>63</b>	-	-	<b>84</b>
北葛西1丁目	103	-	-	7	22	-	-	13
北葛西2丁目	163	-	-	18	27	-	-	41
北葛西3丁目	52	-	-	6	7	-	-	4
北葛西4丁目	112	-	-	7	2	-	-	11
北葛西5丁目	46	-	-	8	5	-	-	15
<b>中葛西</b>	<b>1,096</b>	-	-	<b>79</b>	<b>60</b>	-	<b>6</b>	<b>62</b>
中葛西1丁目	106	-	-	13	9	-	-	12
中葛西2丁目	143	-	-	9	12	-	-	8
中葛西3丁目	288	-	-	11	2	-	2	4
中葛西4丁目	83	-	-	6	2	-	1	13
中葛西5丁目	244	-	-	11	10	-	1	6
中葛西6丁目	45	-	-	3	3	-	1	2
中葛西7丁目	120	-	-	21	18	-	-	12
中葛西8丁目	67	-	-	5	4	-	1	5
<b>清新町</b>	<b>104</b>	-	-	<b>1</b>	-	-	-	<b>29</b>
清新町1丁目	76	-	-	1	-	-	-	15
清新町2丁目	28	-	-	-	-	-	-	14
<b>臨海町</b>	<b>267</b>	-	-	-	<b>10</b>	<b>1</b>	<b>3</b>	<b>85</b>
臨海町1丁目	10	-	-	-	-	1	-	-
臨海町2丁目	31	-	-	-	-	-	-	13
臨海町3丁目	102	-	-	-	2	-	-	16
臨海町4丁目	74	-	-	-	6	-	1	47
臨海町5丁目	22	-	-	-	1	-	2	6
臨海町6丁目	28	-	-	-	1	-	-	3

資料：東京都総務局統計部「平成18年事業所・企業統計調査報告（町丁目編）」

## 類別事業所数(つづき)

卸売・ 小売業	金融・ 保険業	不動産業	飲食店、 宿泊業	医療、 福祉	教育、 学習支援業	複合 サービス 事業	サービス業 (他に分類 されないもの)	公務
17	-	3	5	2	1	-	14	-
17	1	8	10	7	3	-	17	1
29	3	7	11	2	1	-	21	-
<b>24</b>	<b>1</b>	<b>12</b>	<b>6</b>	<b>10</b>	<b>1</b>	<b>-</b>	<b>16</b>	<b>1</b>
<b>49</b>	<b>2</b>	<b>4</b>	<b>11</b>	<b>6</b>	<b>1</b>	<b>-</b>	<b>24</b>	<b>-</b>
20	1	3	5	5	1	-	10	-
29	1	1	6	1	-	-	14	-
<b>264</b>	<b>16</b>	<b>54</b>	<b>130</b>	<b>68</b>	<b>24</b>	<b>6</b>	<b>182</b>	<b>2</b>
27	1	5	6	3	-	1	14	-
21	1	3	8	3	3	-	12	-
5	1	1	5	1	1	-	16	-
18	1	4	4	3	2	1	12	-
58	3	11	36	17	2	1	39	-
49	6	17	48	32	12	2	52	1
12	-	4	5	-	1	1	10	-
24	-	6	9	4	3	-	13	-
50	3	3	9	5	-	-	14	1
<b>287</b>	<b>22</b>	<b>55</b>	<b>224</b>	<b>91</b>	<b>58</b>	<b>1</b>	<b>234</b>	<b>2</b>
17	1	5	20	2	-	-	14	-
12	1	1	3	1	3	-	11	-
64	2	8	54	19	11	-	50	-
16	1	2	1	3	2	-	11	-
51	8	12	38	19	12	-	43	-
93	8	25	89	34	24	1	78	-
19	-	2	9	7	3	-	12	1
15	1	-	10	6	3	-	15	1
<b>103</b>	<b>3</b>	<b>6</b>	<b>29</b>	<b>37</b>	<b>21</b>	<b>1</b>	<b>75</b>	<b>1</b>
8	-	1	4	2	3	-	8	-
20	1	1	7	6	2	-	12	-
16	-	1	5	6	1	-	10	-
23	-	-	6	6	3	-	5	1
12	-	1	-	6	6	-	10	-
16	2	1	6	4	4	1	25	-
8	-	1	1	7	2	-	5	-
<b>115</b>	<b>2</b>	<b>17</b>	<b>35</b>	<b>19</b>	<b>14</b>	<b>2</b>	<b>79</b>	<b>-</b>
26	-	1	10	4	2	-	18	-
26	1	8	8	4	5	-	25	-
16	-	3	4	-	1	1	10	-
35	1	3	13	10	5	1	24	-
12	-	2	-	1	1	-	2	-
<b>303</b>	<b>15</b>	<b>68</b>	<b>187</b>	<b>83</b>	<b>25</b>	<b>4</b>	<b>202</b>	<b>2</b>
28	1	8	10	5	-	1	18	1
45	-	6	20	17	3	-	23	-
79	5	17	74	24	9	2	58	1
20	1	1	14	5	2	-	18	-
66	4	31	41	20	6	1	47	-
16	2	1	5	5	1	-	6	-
30	-	3	12	2	1	-	21	-
19	2	1	11	5	3	-	11	-
<b>17</b>	<b>-</b>	<b>2</b>	<b>7</b>	<b>15</b>	<b>11</b>	<b>1</b>	<b>20</b>	<b>1</b>
14	-	2	5	13	8	1	17	-
3	-	-	2	2	3	-	3	1
<b>83</b>	<b>1</b>	<b>3</b>	<b>17</b>	<b>6</b>	<b>4</b>	<b>12</b>	<b>42</b>	<b>-</b>
1	-	2	2	2	-	-	2	-
9	-	-	-	2	2	-	5	-
59	1	-	7	-	-	10	7	-
7	-	-	1	1	-	1	10	-
1	-	-	-	1	-	1	10	-
6	-	1	7	-	2	-	8	-

## 3-5 町丁目別産業

平成18年10月1日現在

町丁目	総数	農林漁業	鉱業	建設業	製造業	水道・熱供給・ガス・電気	情報通信業	運輸業
<b>総数</b>	<b>186,070</b>	<b>174</b>	<b>6</b>	<b>15,598</b>	<b>24,600</b>	<b>520</b>	<b>2,089</b>	<b>16,028</b>
<b>小松川</b>	<b>1,474</b>	-	-	<b>86</b>	<b>385</b>	-	-	<b>46</b>
小松川1丁目	298	-	-	-	6	-	-	4
小松川2丁目	163	-	-	9	-	-	-	6
小松川3丁目	644	-	-	40	223	-	-	36
小松川4丁目	369	-	-	37	156	-	-	-
<b>平井</b>	<b>11,674</b>	-	-	<b>702</b>	<b>2,125</b>	<b>12</b>	<b>7</b>	<b>1,002</b>
平井1丁目	1,244	-	-	35	320	-	-	32
平井2丁目	905	-	-	82	402	-	-	8
平井3丁目	1,637	-	-	85	155	12	-	66
平井4丁目	1,754	-	-	82	172	-	-	25
平井5丁目	1,811	-	-	97	146	-	-	210
平井6丁目	2,364	-	-	170	397	-	7	605
平井7丁目	1,959	-	-	151	533	-	-	56
<b>中央</b>	<b>9,142</b>	-	-	<b>504</b>	<b>2,142</b>	<b>279</b>	<b>3</b>	<b>453</b>
中央1丁目	3,820	-	-	82	512	199	-	14
中央2丁目	1,825	-	-	152	613	-	3	56
中央3丁目	1,846	-	-	77	817	80	-	337
中央4丁目	1,651	-	-	193	200	-	-	46
<b>松島</b>	<b>5,959</b>	<b>5</b>	-	<b>305</b>	<b>882</b>	-	<b>5</b>	<b>518</b>
松島1丁目	2,940	5	-	87	266	-	-	470
松島2丁目	891	-	-	85	208	-	-	24
松島3丁目	1,200	-	-	78	113	-	1	11
松島4丁目	928	-	-	55	295	-	4	13
<b>松江</b>	<b>9,266</b>	-	-	<b>661</b>	<b>3,756</b>	<b>105</b>	<b>3</b>	<b>994</b>
松江1丁目	1,289	-	-	86	467	-	-	74
松江2丁目	1,796	-	-	172	591	-	-	12
松江3丁目	1,008	-	-	40	92	-	-	330
松江4丁目	1,317	-	-	67	926	-	-	9
松江5丁目	1,850	-	-	56	688	105	-	458
松江6丁目	706	-	-	74	391	-	-	67
松江7丁目	1,300	-	-	166	601	-	3	44
<b>東小松川</b>	<b>3,633</b>	<b>13</b>	-	<b>344</b>	<b>1,284</b>	<b>19</b>	<b>5</b>	<b>157</b>
東小松川1丁目	479	-	-	40	73	-	-	56
東小松川2丁目	679	-	-	64	142	-	-	25
東小松川3丁目	570	13	-	69	113	-	-	23
東小松川4丁目	1,905	-	-	171	956	19	5	53
<b>西小松川町</b>	<b>546</b>	-	-	<b>91</b>	<b>187</b>	-	<b>1</b>	<b>17</b>
<b>大杉</b>	<b>2,859</b>	-	-	<b>477</b>	<b>589</b>	-	-	<b>127</b>
大杉1丁目	465	-	-	152	58	-	-	6
大杉2丁目	499	-	-	100	76	-	-	21
大杉3丁目	581	-	-	41	124	-	-	15
大杉4丁目	582	-	-	69	169	-	-	44
大杉5丁目	732	-	-	115	162	-	-	41
<b>西一之江</b>	<b>3,496</b>	<b>18</b>	-	<b>423</b>	<b>589</b>	-	<b>7</b>	<b>412</b>
西一之江1丁目	403	-	-	51	80	-	-	16
西一之江2丁目	1,011	-	-	76	125	-	-	116
西一之江3丁目	908	18	-	173	78	-	-	118
西一之江4丁目	1,174	-	-	123	306	-	7	162
<b>一之江町</b>	<b>88</b>	-	-	-	<b>4</b>	-	-	<b>3</b>
<b>一之江</b>	<b>3,367</b>	-	-	<b>453</b>	<b>325</b>	-	-	<b>327</b>
一之江1丁目	461	-	-	81	40	-	-	160
一之江2丁目	300	-	-	74	52	-	-	2
一之江3丁目	703	-	-	60	33	-	-	142
一之江4丁目	548	-	-	76	30	-	-	7
一之江5丁目	267	-	-	39	35	-	-	6
一之江6丁目	654	-	-	68	71	-	-	7
一之江7丁目	434	-	-	55	64	-	-	3
<b>二之江町</b>	<b>265</b>	-	-	<b>65</b>	<b>7</b>	-	-	<b>38</b>

## 大分類別従業者数

卸売業・ 小売業	金融 保険業	不動 産業	飲食店、 宿泊業	医療、 福祉	学 習 支 援 業	サ ー ビ ス 複 合 事 業	サ ー ビ ス 業 （ 他 に 分 類 さ れ な い も の ）	公 務
<b>43,683</b>	<b>3,417</b>	<b>4,372</b>	<b>15,623</b>	<b>18,441</b>	<b>10,646</b>	<b>1,763</b>	<b>25,004</b>	<b>4,106</b>
<b>362</b>	<b>27</b>	<b>26</b>	<b>35</b>	<b>284</b>	<b>78</b>	<b>6</b>	<b>103</b>	<b>36</b>
117	4	8	12	84	26	-	37	-
47	-	-	9	83	-	-	9	-
86	23	-	14	117	52	6	47	-
112	-	18	-	-	-	-	10	36
<b>2,875</b>	<b>297</b>	<b>191</b>	<b>946</b>	<b>1,138</b>	<b>636</b>	<b>29</b>	<b>1,466</b>	<b>248</b>
214	1	14	43	73	123	-	180	209
240	-	8	39	26	2	-	98	-
425	57	26	349	234	93	2	133	-
455	45	34	166	360	199	-	177	39
623	2	69	280	53	115	21	195	-
359	192	28	52	244	78	-	232	-
559	-	12	17	148	26	6	451	-
<b>1,814</b>	<b>70</b>	<b>101</b>	<b>316</b>	<b>819</b>	<b>220</b>	<b>27</b>	<b>592</b>	<b>1,802</b>
665	45	31	80	403	43	8	231	1,507
472	18	1	92	114	61	6	124	113
270	3	17	33	92	74	7	28	11
407	4	52	111	210	42	6	209	171
<b>1,107</b>	<b>55</b>	<b>149</b>	<b>555</b>	<b>606</b>	<b>453</b>	<b>389</b>	<b>433</b>	<b>497</b>
356	2	31	136	438	72	383	197	497
96	-	15	28	87	308	-	40	-
403	42	39	309	33	53	6	112	-
252	11	64	82	48	20	-	84	-
<b>1,645</b>	<b>121</b>	<b>52</b>	<b>334</b>	<b>605</b>	<b>199</b>	<b>8</b>	<b>773</b>	<b>10</b>
293	68	21	22	54	43	-	161	-
411	-	12	65	399	8	-	126	-
259	26	3	77	100	13	-	68	-
176	19	4	24	9	-	-	83	-
227	-	-	130	27	50	-	109	-
62	-	3	1	-	-	-	108	-
217	8	9	15	16	85	8	118	10
<b>647</b>	<b>15</b>	<b>74</b>	<b>158</b>	<b>282</b>	<b>177</b>	<b>14</b>	<b>444</b>	<b>-</b>
117	3	14	45	66	14	8	43	-
127	12	27	66	131	25	1	59	-
142	-	16	25	27	47	5	90	-
261	-	17	22	58	91	-	252	-
<b>98</b>	<b>-</b>	<b>11</b>	<b>19</b>	<b>36</b>	<b>-</b>	<b>-</b>	<b>86</b>	<b>-</b>
<b>724</b>	<b>2</b>	<b>24</b>	<b>234</b>	<b>64</b>	<b>83</b>	<b>25</b>	<b>510</b>	<b>-</b>
71	-	11	61	45	15	-	46	-
127	-	9	76	2	2	25	61	-
183	-	2	3	10	36	-	167	-
161	-	-	51	-	2	-	86	-
182	2	2	43	7	28	-	150	-
<b>1,099</b>	<b>23</b>	<b>36</b>	<b>182</b>	<b>220</b>	<b>133</b>	<b>30</b>	<b>324</b>	<b>-</b>
158	-	-	20	2	60	-	16	-
415	5	7	96	11	54	6	100	-
217	18	21	45	82	19	24	95	-
309	-	8	21	125	-	-	113	-
<b>68</b>	<b>-</b>	<b>-</b>	<b>-</b>	<b>6</b>	<b>-</b>	<b>-</b>	<b>7</b>	<b>-</b>
<b>898</b>	<b>55</b>	<b>43</b>	<b>302</b>	<b>339</b>	<b>204</b>	<b>8</b>	<b>413</b>	<b>-</b>
74	-	-	57	-	-	-	49	-
53	-	-	51	4	24	-	40	-
165	-	14	29	87	45	-	128	-
175	-	8	58	93	41	8	52	-
105	-	16	32	13	3	-	18	-
199	40	3	55	103	47	-	61	-
127	15	2	20	39	44	-	65	-
<b>128</b>	<b>-</b>	<b>3</b>	<b>-</b>	<b>-</b>	<b>17</b>	<b>-</b>	<b>7</b>	<b>-</b>



## 3-5 町丁目別産業大分

町丁目	総数	農林漁業	鉱業	建設業	製造業	水道業・ 熱供給・ ガス・ 電気	情報 通信業	運輸業
<b>春江町</b>	<b>3,580</b>	<b>11</b>	-	<b>375</b>	<b>458</b>	-	<b>10</b>	<b>323</b>
春江町1丁目	93	-	-	49	9	-	-	8
春江町2丁目	786	11	-	64	116	-	-	112
春江町3丁目	709	-	-	141	216	-	-	55
春江町4丁目	1,432	-	-	49	54	-	10	68
春江町5丁目	560	-	-	72	63	-	-	80
<b>瑞江</b>	<b>2,591</b>	-	-	<b>152</b>	<b>96</b>	-	<b>10</b>	<b>104</b>
瑞江1丁目	419	-	-	58	64	-	-	32
瑞江2丁目	2,007	-	-	59	25	-	10	54
瑞江3丁目	165	-	-	35	7	-	-	18
<b>東瑞江</b>	<b>1,513</b>	-	-	<b>95</b>	<b>183</b>	-	<b>5</b>	<b>62</b>
東瑞江1丁目	987	-	-	26	35	-	5	4
東瑞江2丁目	526	-	-	69	148	-	-	58
<b>西瑞江</b>	<b>3,253</b>	-	-	<b>442</b>	<b>556</b>	-	<b>6</b>	<b>457</b>
西瑞江2丁目	663	-	-	128	47	-	-	95
西瑞江3丁目	1,120	-	-	170	151	-	-	122
西瑞江4丁目	586	-	-	18	230	-	6	11
西瑞江5丁目	884	-	-	126	128	-	-	229
<b>江戸川</b>	<b>3,626</b>	-	<b>6</b>	<b>510</b>	<b>401</b>	-	-	<b>327</b>
江戸川1丁目	808	-	-	166	87	-	-	19
江戸川2丁目	555	-	-	57	69	-	-	58
江戸川3丁目	487	-	-	38	64	-	-	9
江戸川4丁目	235	-	-	46	79	-	-	11
江戸川5丁目	608	-	-	115	47	-	-	127
江戸川6丁目	933	-	6	88	55	-	-	103
<b>谷河内</b>	<b>590</b>	-	-	<b>43</b>	<b>133</b>	-	-	<b>19</b>
谷河内1丁目	235	-	-	12	31	-	-	2
谷河内2丁目	355	-	-	31	102	-	-	17
<b>東小岩</b>	<b>4,559</b>	-	-	<b>319</b>	<b>296</b>	-	<b>10</b>	<b>573</b>
東小岩1丁目	750	-	-	122	64	-	6	42
東小岩2丁目	819	-	-	21	61	-	-	9
東小岩3丁目	712	-	-	40	17	-	-	406
東小岩4丁目	658	-	-	40	48	-	-	15
東小岩5丁目	947	-	-	45	58	-	4	86
東小岩6丁目	673	-	-	51	48	-	-	15
<b>西小岩</b>	<b>7,752</b>	-	-	<b>377</b>	<b>337</b>	-	<b>228</b>	<b>441</b>
西小岩1丁目	3,737	-	-	56	111	-	12	3
西小岩2丁目	573	-	-	20	71	-	-	272
西小岩3丁目	1,407	-	-	165	84	-	-	41
西小岩4丁目	925	-	-	81	31	-	216	18
西小岩5丁目	1,110	-	-	55	40	-	-	107
<b>南小岩</b>	<b>9,936</b>	<b>7</b>	-	<b>428</b>	<b>505</b>	-	<b>25</b>	<b>166</b>
南小岩1丁目	376	-	-	60	39	-	-	2
南小岩2丁目	476	-	-	52	59	-	-	19
南小岩3丁目	463	7	-	18	71	-	-	5
南小岩4丁目	608	-	-	105	84	-	-	32
南小岩5丁目	747	-	-	63	40	-	5	6
南小岩6丁目	1,561	-	-	53	36	-	6	65
南小岩7丁目	3,577	-	-	56	57	-	9	31
南小岩8丁目	2,128	-	-	21	119	-	5	6
<b>北小岩</b>	<b>6,032</b>	<b>16</b>	-	<b>850</b>	<b>737</b>	-	<b>25</b>	<b>244</b>
北小岩1丁目	731	-	-	273	102	-	-	16
北小岩2丁目	1,216	-	-	45	101	-	8	42
北小岩3丁目	561	-	-	52	33	-	-	6
北小岩4丁目	440	-	-	57	59	-	-	19
北小岩5丁目	747	16	-	104	32	-	10	126
北小岩6丁目	1,442	-	-	200	127	-	-	11
北小岩7丁目	277	-	-	39	60	-	-	9
北小岩8丁目	618	-	-	80	223	-	7	15

## 類別従業者数(つづき)

卸売業・ 小売業	金融業・ 保険業	不動産業	飲食店、 宿泊業	医療、 福祉	学習教育、 支援業	サービス 複合 事業	サービス業 (他に分類 されないもの)	公務
<b>907</b>	<b>73</b>	<b>118</b>	<b>257</b>	<b>385</b>	<b>306</b>	<b>13</b>	<b>343</b>	<b>1</b>
21	-	-	-	-	-	-	6	-
216	-	11	70	60	31	-	94	1
113	-	7	38	52	1	6	80	-
416	73	87	139	205	196	-	135	-
141	-	13	10	68	78	7	28	-
<b>949</b>	<b>39</b>	<b>63</b>	<b>367</b>	<b>200</b>	<b>274</b>	<b>-</b>	<b>337</b>	<b>-</b>
81	-	-	3	99	47	-	35	-
800	39	63	338	101	223	-	295	-
68	-	-	26	-	4	-	7	-
<b>312</b>	<b>115</b>	<b>145</b>	<b>225</b>	<b>172</b>	<b>67</b>	<b>6</b>	<b>79</b>	<b>47</b>
210	115	119	203	123	67	-	33	47
102	-	26	22	49	-	6	46	-
<b>906</b>	<b>51</b>	<b>16</b>	<b>190</b>	<b>149</b>	<b>231</b>	<b>-</b>	<b>211</b>	<b>38</b>
128	-	-	13	47	173	-	32	-
289	17	3	110	93	56	-	71	38
205	-	7	20	4	2	-	83	-
284	34	6	47	5	-	-	25	-
<b>750</b>	<b>34</b>	<b>81</b>	<b>131</b>	<b>348</b>	<b>304</b>	<b>20</b>	<b>714</b>	<b>-</b>
96	34	15	25	184	62	16	104	-
71	-	23	14	48	42	-	173	-
179	-	3	28	23	44	4	95	-
8	-	3	6	2	36	-	44	-
81	-	15	15	68	34	-	106	-
315	-	22	43	23	86	-	192	-
<b>237</b>	<b>-</b>	<b>4</b>	<b>68</b>	<b>-</b>	<b>1</b>	<b>-</b>	<b>85</b>	<b>-</b>
99	-	-	51	-	1	-	39	-
138	-	4	17	-	-	-	46	-
<b>858</b>	<b>34</b>	<b>99</b>	<b>216</b>	<b>1,125</b>	<b>396</b>	<b>55</b>	<b>521</b>	<b>57</b>
149	3	8	81	23	60	5	187	-
8	-	1	-	674	2	-	43	-
50	-	17	2	80	76	-	24	-
188	-	16	80	111	84	-	76	-
269	13	12	27	103	148	50	132	-
194	18	45	26	134	26	-	59	57
<b>1,951</b>	<b>354</b>	<b>337</b>	<b>1,457</b>	<b>796</b>	<b>549</b>	<b>14</b>	<b>911</b>	<b>-</b>
1,136	189	133	1,143	285	107	7	555	-
72	1	27	21	39	28	-	22	-
471	120	61	51	128	110	-	176	-
139	5	73	134	59	58	7	104	-
133	39	43	108	285	246	-	54	-
<b>2,947</b>	<b>323</b>	<b>370</b>	<b>1,695</b>	<b>1,317</b>	<b>377</b>	<b>358</b>	<b>1,381</b>	<b>37</b>
91	9	10	38	95	1	-	31	-
133	13	18	69	24	39	-	50	-
133	26	14	55	83	3	-	48	-
166	12	6	42	70	32	-	59	-
264	2	34	48	139	32	5	72	37
364	43	50	311	119	94	9	411	-
1,482	179	137	646	435	109	-	436	-
314	39	101	486	352	67	344	274	-
<b>1,322</b>	<b>112</b>	<b>208</b>	<b>615</b>	<b>803</b>	<b>271</b>	<b>20</b>	<b>771</b>	<b>38</b>
151	10	29	72	-	3	-	75	-
316	26	44	212	200	50	-	172	-
188	-	15	105	43	48	6	28	37
117	-	30	27	68	3	-	60	-
47	17	9	22	216	36	-	112	-
335	53	45	161	247	16	-	246	1
72	-	14	7	12	45	5	14	-
96	6	22	9	17	70	9	64	-

## 3-5 町丁目別産業大分

町丁目	総数	農林漁業	鉱業	建設業	製造業	水道業・ 熱供給・ ガス・ 電気	情報 通信業	運輸業
<b>鹿骨町</b>	<b>4</b>	-	-	-	<b>3</b>	-	-	-
<b>鹿骨</b>	<b>4,190</b>	<b>54</b>	-	<b>571</b>	<b>509</b>	-	-	<b>464</b>
鹿骨1丁目	1,256	34	-	139	158	-	-	144
鹿骨2丁目	797	-	-	131	91	-	-	120
鹿骨3丁目	697	20	-	50	30	-	-	54
鹿骨4丁目	632	-	-	66	102	-	-	115
鹿骨5丁目	517	-	-	156	64	-	-	13
鹿骨6丁目	291	-	-	29	64	-	-	18
<b>松本</b>	<b>1,618</b>	-	-	<b>250</b>	<b>244</b>	<b>18</b>	-	<b>266</b>
松本1丁目	908	-	-	191	145	-	-	24
松本2丁目	710	-	-	59	99	18	-	242
<b>東松本</b>	<b>636</b>	-	-	<b>122</b>	<b>146</b>	-	-	<b>10</b>
東松本1丁目	300	-	-	74	50	-	-	4
東松本2丁目	336	-	-	48	96	-	-	6
<b>興宮町</b>	<b>440</b>	-	-	<b>104</b>	<b>80</b>	-	-	<b>21</b>
<b>上一色</b>	<b>1,121</b>	-	-	<b>253</b>	<b>158</b>	-	-	<b>44</b>
上一色1丁目	283	-	-	59	32	-	-	3
上一色2丁目	441	-	-	110	27	-	-	12
上一色3丁目	397	-	-	84	99	-	-	29
<b>本一色</b>	<b>2,252</b>	-	-	<b>292</b>	<b>324</b>	-	-	<b>38</b>
本一色1丁目	491	-	-	15	163	-	-	7
本一色2丁目	1,086	-	-	128	84	-	-	18
本一色3丁目	675	-	-	149	77	-	-	13
<b>篠崎町</b>	<b>7,059</b>	-	-	<b>772</b>	<b>905</b>	-	<b>38</b>	<b>603</b>
篠崎町1丁目	694	-	-	80	55	-	-	27
篠崎町2丁目	1,536	-	-	187	214	-	-	107
篠崎町3丁目	686	-	-	96	91	-	-	98
篠崎町4丁目	711	-	-	74	134	-	-	106
篠崎町5丁目	620	-	-	19	94	-	-	107
篠崎町6丁目	837	-	-	151	183	-	-	72
篠崎町7丁目	1,791	-	-	152	94	-	38	80
篠崎町8丁目	184	-	-	13	40	-	-	6
<b>東篠崎町</b>	<b>5</b>	-	-	-	-	-	-	-
<b>東篠崎</b>	<b>759</b>	-	-	<b>2</b>	<b>336</b>	<b>18</b>	-	<b>153</b>
東篠崎1丁目	462	-	-	2	57	-	-	153
東篠崎2丁目	297	-	-	-	279	18	-	-
<b>西篠崎</b>	<b>958</b>	-	-	<b>120</b>	<b>120</b>	-	-	<b>104</b>
西篠崎1丁目	253	-	-	41	60	-	-	35
西篠崎2丁目	705	-	-	79	60	-	-	69
<b>南篠崎町</b>	<b>3,939</b>	-	-	<b>513</b>	<b>454</b>	-	<b>9</b>	<b>401</b>
南篠崎町1丁目	1,025	-	-	217	75	-	-	187
南篠崎町2丁目	483	-	-	42	49	-	-	12
南篠崎町3丁目	1,100	-	-	60	62	-	9	4
南篠崎町4丁目	1,038	-	-	183	208	-	-	161
南篠崎町5丁目	293	-	-	11	60	-	-	37
<b>北篠崎</b>	<b>570</b>	-	-	<b>117</b>	<b>139</b>	-	-	<b>73</b>
北篠崎1丁目	99	-	-	49	24	-	-	4
北篠崎2丁目	471	-	-	68	115	-	-	69
<b>上篠崎</b>	<b>1,315</b>	-	-	<b>319</b>	<b>258</b>	-	-	<b>78</b>
上篠崎1丁目	221	-	-	23	32	-	-	10
上篠崎2丁目	410	-	-	166	44	-	-	12
上篠崎3丁目	311	-	-	77	67	-	-	51
上篠崎4丁目	373	-	-	53	115	-	-	5
<b>下篠崎町</b>	<b>587</b>	-	-	<b>46</b>	<b>107</b>	-	-	<b>12</b>
<b>船堀</b>	<b>7,724</b>	<b>12</b>	-	<b>331</b>	<b>953</b>	-	<b>97</b>	<b>324</b>
船堀1丁目	1,085	-	-	-	65	-	1	20
船堀2丁目	1,071	-	-	56	159	-	25	164
船堀3丁目	1,962	-	-	71	94	-	33	28
船堀4丁目	1,568	-	-	77	155	-	31	18

## 類別従業者数(つづき)

小卸売業・	金融・ 保険業	不動産業	飲食店、 宿泊業	医療、 福祉	学教育、 習支援業	サー複合 事業ビス	サー(他に分 スビス業 の類)	公務
-	-	1	-	-	-	-	-	-
<b>960</b>	<b>40</b>	<b>88</b>	<b>140</b>	<b>567</b>	<b>236</b>	<b>44</b>	<b>365</b>	<b>152</b>
404	17	43	33	103	27	-	113	41
122	-	4	10	95	51	6	56	111
153	23	3	50	230	61	-	23	-
161	-	18	28	41	-	33	68	-
100	-	20	17	81	40	5	21	-
20	-	-	2	17	57	-	84	-
<b>314</b>	<b>15</b>	<b>27</b>	<b>60</b>	<b>119</b>	<b>112</b>	-	<b>193</b>	-
192	15	5	34	103	58	-	141	-
122	-	22	26	16	54	-	52	-
<b>132</b>	<b>1</b>	<b>14</b>	<b>15</b>	<b>147</b>	<b>12</b>	<b>6</b>	<b>31</b>	-
96	1	6	9	12	12	6	30	-
36	-	8	6	135	-	-	1	-
<b>116</b>	<b>1</b>	<b>6</b>	<b>20</b>	<b>22</b>	-	-	<b>70</b>	-
<b>233</b>	-	<b>36</b>	<b>40</b>	<b>55</b>	<b>36</b>	<b>6</b>	<b>259</b>	<b>1</b>
85	-	-	9	29	31	-	35	-
88	-	18	17	11	5	6	146	1
60	-	18	14	15	-	-	78	-
<b>580</b>	<b>60</b>	<b>48</b>	<b>78</b>	<b>224</b>	<b>361</b>	<b>8</b>	<b>239</b>	-
192	50	21	4	11	-	-	28	-
259	-	12	57	137	253	8	130	-
129	10	15	17	76	108	-	81	-
<b>1,889</b>	<b>175</b>	<b>168</b>	<b>667</b>	<b>424</b>	<b>276</b>	<b>17</b>	<b>1,125</b>	-
224	13	25	54	74	14	-	128	-
289	64	61	232	128	67	6	181	-
111	-	-	7	9	77	5	192	-
191	32	9	33	49	1	-	82	-
164	-	4	39	26	47	-	120	-
223	10	2	29	-	-	-	167	-
627	56	67	271	128	31	6	241	-
60	-	-	2	10	39	-	14	-
-	-	-	-	-	-	-	<b>5</b>	-
<b>37</b>	-	-	<b>1</b>	<b>56</b>	<b>120</b>	<b>4</b>	<b>32</b>	-
37	-	-	1	56	120	4	32	-
-	-	-	-	-	-	-	-	-
<b>163</b>	<b>2</b>	<b>15</b>	<b>23</b>	<b>72</b>	-	-	<b>30</b>	<b>309</b>
97	-	3	2	3	-	-	12	-
66	2	12	21	69	-	-	18	309
<b>898</b>	<b>39</b>	<b>65</b>	<b>185</b>	<b>648</b>	<b>158</b>	<b>14</b>	<b>519</b>	<b>36</b>
220	1	3	23	252	4	-	43	-
138	17	34	22	54	44	14	57	-
200	-	27	119	264	20	-	335	-
293	21	1	14	10	86	-	61	-
47	-	-	7	68	4	-	23	36
<b>117</b>	-	<b>37</b>	<b>21</b>	<b>11</b>	<b>32</b>	-	<b>23</b>	-
4	-	10	-	-	-	-	8	-
113	-	27	21	11	32	-	15	-
<b>269</b>	-	<b>23</b>	<b>74</b>	<b>30</b>	<b>113</b>	<b>7</b>	<b>143</b>	<b>1</b>
21	-	2	2	7	108	-	15	1
93	-	10	44	3	5	-	33	-
74	-	-	8	14	-	7	13	-
81	-	11	20	6	-	-	82	-
<b>165</b>	-	<b>10</b>	<b>78</b>	<b>28</b>	<b>48</b>	-	<b>93</b>	-
<b>1,851</b>	<b>198</b>	<b>180</b>	<b>777</b>	<b>1,054</b>	<b>457</b>	<b>10</b>	<b>1,417</b>	<b>63</b>
333	35	16	176	98	18	-	323	-
156	26	27	80	162	89	10	92	25
489	110	90	324	345	105	-	273	-
329	-	4	114	265	205	-	370	-

## 3-5 町丁目別産業大分

町丁目	総数	農林漁業	鉱業	建設業	製造業	水道業・ 熱供給・ ガス・ 電気	情報 通信業	運輸業
船堀5丁目	719	-	-	49	293	-	-	31
船堀6丁目	631	-	-	20	88	-	-	16
船堀7丁目	688	12	-	58	99	-	7	47
<b>宇喜田町</b>	<b>887</b>	<b>-</b>	<b>-</b>	<b>138</b>	<b>246</b>	<b>-</b>	<b>-</b>	<b>94</b>
<b>新堀</b>	<b>1,336</b>	<b>-</b>	<b>-</b>	<b>162</b>	<b>246</b>	<b>-</b>	<b>-</b>	<b>376</b>
新堀1丁目	807	-	-	123	111	-	-	290
新堀2丁目	529	-	-	39	135	-	-	86
<b>東葛西</b>	<b>11,027</b>	<b>38</b>	<b>-</b>	<b>995</b>	<b>999</b>	<b>-</b>	<b>229</b>	<b>774</b>
東葛西1丁目	837	-	-	168	133	-	4	239
東葛西2丁目	440	-	-	86	6	-	-	110
東葛西3丁目	844	-	-	19	460	-	-	2
東葛西4丁目	508	-	-	93	120	-	-	44
東葛西5丁目	1,574	-	-	137	78	-	23	230
東葛西6丁目	4,007	-	-	277	76	-	202	15
東葛西7丁目	433	10	-	83	5	-	-	58
東葛西8丁目	613	28	-	114	36	-	-	31
東葛西9丁目	1,771	-	-	18	85	-	-	45
<b>西葛西</b>	<b>16,489</b>	<b>-</b>	<b>-</b>	<b>981</b>	<b>781</b>	<b>-</b>	<b>1,035</b>	<b>553</b>
西葛西1丁目	465	-	-	76	2	-	-	91
西葛西2丁目	663	-	-	138	61	-	10	53
西葛西3丁目	3,448	-	-	117	30	-	854	24
西葛西4丁目	535	-	-	30	21	-	-	11
西葛西5丁目	2,809	-	-	31	12	-	37	9
西葛西6丁目	5,162	-	-	242	18	-	134	97
西葛西7丁目	1,309	-	-	52	109	-	-	248
西葛西8丁目	2,098	-	-	295	528	-	-	20
<b>南葛西</b>	<b>4,210</b>	<b>-</b>	<b>-</b>	<b>586</b>	<b>187</b>	<b>-</b>	<b>-</b>	<b>592</b>
南葛西1丁目	424	-	-	39	46	-	-	88
南葛西2丁目	599	-	-	63	62	-	-	40
南葛西3丁目	727	-	-	116	14	-	-	167
南葛西4丁目	639	-	-	66	26	-	-	63
南葛西5丁目	794	-	-	166	17	-	-	126
南葛西6丁目	757	-	-	109	21	-	-	93
南葛西7丁目	270	-	-	27	1	-	-	15
<b>北葛西</b>	<b>5,191</b>	<b>-</b>	<b>-</b>	<b>598</b>	<b>404</b>	<b>-</b>	<b>-</b>	<b>909</b>
北葛西1丁目	1,565	-	-	46	158	-	-	42
北葛西2丁目	1,346	-	-	270	128	-	-	323
北葛西3丁目	448	-	-	79	66	-	-	81
北葛西4丁目	1,047	-	-	32	18	-	-	56
北葛西5丁目	785	-	-	171	34	-	-	407
<b>中葛西</b>	<b>9,512</b>	<b>-</b>	<b>-</b>	<b>614</b>	<b>503</b>	<b>-</b>	<b>116</b>	<b>973</b>
中葛西1丁目	1,338	-	-	92	118	-	-	97
中葛西2丁目	1,205	-	-	79	40	-	-	94
中葛西3丁目	2,120	-	-	103	14	-	18	21
中葛西4丁目	1,311	-	-	50	5	-	75	500
中葛西5丁目	1,917	-	-	76	54	-	10	15
中葛西6丁目	458	-	-	25	30	-	12	74
中葛西7丁目	781	-	-	165	218	-	-	146
中葛西8丁目	382	-	-	24	24	-	1	26
<b>清新町</b>	<b>1,045</b>	<b>-</b>	<b>-</b>	<b>10</b>	<b>-</b>	<b>-</b>	<b>-</b>	<b>33</b>
清新町1丁目	738	-	-	10	-	-	-	17
清新町2丁目	307	-	-	-	-	-	-	16
<b>臨海町</b>	<b>7,995</b>	<b>-</b>	<b>-</b>	<b>-</b>	<b>521</b>	<b>69</b>	<b>215</b>	<b>2,323</b>
臨海町1丁目	756	-	-	-	-	69	-	-
臨海町2丁目	468	-	-	-	-	-	-	49
臨海町3丁目	2,997	-	-	-	459	-	-	360
臨海町4丁目	2,466	-	-	-	48	-	14	1,853
臨海町5丁目	872	-	-	-	5	-	201	37
臨海町6丁目	436	-	-	-	9	-	-	24

資料：東京都総務局統計部「平成18年事業所・企業統計調査報告（町丁目編）」

## 類別従業者数(つづき)

卸売・ 小売業	金融・ 保険業	不動産 産業	飲食店、 宿泊業	医療、 福祉	学習教育、 支援業	複合 サービス 事業	サービス業 (他に分類 されないもの)	公務
207	-	9	16	3	1	-	110	-
101	2	15	42	109	26	-	174	38
236	25	19	25	72	13	-	75	-
<b>172</b>	<b>3</b>	<b>27</b>	<b>20</b>	<b>86</b>	<b>35</b>	-	<b>65</b>	<b>1</b>
<b>288</b>	<b>12</b>	<b>15</b>	<b>53</b>	<b>31</b>	<b>25</b>	-	<b>128</b>	-
129	1	12	34	22	25	-	60	-
159	11	3	19	9	-	-	68	-
<b>2,658</b>	<b>117</b>	<b>586</b>	<b>1,101</b>	<b>1,126</b>	<b>353</b>	<b>37</b>	<b>1,649</b>	<b>365</b>
106	4	9	52	24	-	1	97	-
107	11	5	24	52	11	-	28	-
11	4	7	82	5	4	-	250	-
108	2	15	21	20	24	2	59	-
472	18	53	190	185	3	6	179	-
520	70	459	534	579	228	21	662	364
171	-	15	17	-	3	7	64	-
100	-	13	35	88	80	-	88	-
1,063	8	10	146	173	-	-	222	1
<b>3,480</b>	<b>651</b>	<b>405</b>	<b>2,067</b>	<b>1,602</b>	<b>1,656</b>	<b>11</b>	<b>3,205</b>	<b>62</b>
99	4	10	67	13	-	-	103	-
78	1	2	19	3	76	-	222	-
976	7	49	590	161	218	-	422	-
131	21	9	8	67	147	-	90	-
606	223	78	251	399	444	-	719	-
1,202	182	252	1,009	642	399	11	974	-
229	-	5	89	63	330	-	179	5
159	213	-	34	254	42	-	496	57
<b>1,241</b>	<b>21</b>	<b>31</b>	<b>277</b>	<b>375</b>	<b>395</b>	<b>8</b>	<b>459</b>	<b>38</b>
64	-	4	19	12	102	-	50	-
208	2	9	66	46	2	-	101	-
205	-	3	91	73	1	-	57	-
242	-	-	87	48	11	-	58	38
199	-	8	-	75	171	-	32	-
281	19	2	12	22	51	8	139	-
42	-	5	2	99	57	-	22	-
<b>917</b>	<b>11</b>	<b>61</b>	<b>174</b>	<b>369</b>	<b>322</b>	<b>22</b>	<b>1,404</b>	-
103	-	5	20	15	18	-	1,158	-
158	9	33	85	95	130	-	115	-
139	-	12	11	-	14	7	39	-
396	2	7	58	249	125	15	89	-
121	-	4	-	10	35	-	3	-
<b>2,356</b>	<b>266</b>	<b>344</b>	<b>1,219</b>	<b>752</b>	<b>432</b>	<b>479</b>	<b>1,263</b>	<b>195</b>
226	2	27	55	25	-	458	131	107
333	-	18	134	248	95	-	164	-
448	68	114	477	176	75	16	502	88
405	4	2	97	35	40	-	98	-
585	174	161	343	145	115	5	234	-
108	10	10	23	83	46	-	37	-
140	-	8	28	8	6	-	62	-
111	8	4	62	32	55	-	35	-
<b>264</b>	-	<b>13</b>	<b>35</b>	<b>224</b>	<b>314</b>	<b>6</b>	<b>74</b>	<b>72</b>
223	-	13	31	185	190	6	63	-
41	-	-	4	39	124	-	11	72
<b>1,979</b>	<b>5</b>	<b>21</b>	<b>196</b>	<b>725</b>	<b>177</b>	<b>62</b>	<b>1,702</b>	-
11	-	2	12	652	-	-	10	-
152	-	-	-	39	104	-	124	-
1,554	5	-	27	-	-	43	549	-
183	-	-	14	6	-	12	336	-
24	-	-	-	28	-	7	570	-
55	-	19	143	-	73	-	113	-

## 3-6 産業小分類別事業所数及び従業者数

平成18年10月1日現在

分類	産業分類	事業所数	従業者数	分類	産業分類	事業所数	従業者数
<b>A～R</b>	<b>全産業</b>	<b>22,984</b>	<b>186,070</b>				
<b>A</b>	<b>農業</b>	<b>12</b>	<b>174</b>		左官工事業	36	97
01	農業	12	174		板金・金物工事業	79	313
	耕種農業	1	18		塗装工事業	104	653
	畜産農業(養蚕農業を除く)	-	-		床工事業	1	1
	養蚕農業	-	-		内装工事業	166	1,046
	農業サービス業 (園芸サービス業を除く)	-	-	08	その他の職別工事業	111	974
	園芸サービス業	11	156		設備工事業	554	4,903
<b>B</b>	<b>林業</b>	-	-		電気工事業	234	1,540
02	林業	-	-		電気通信・信号装置工事業	13	378
<b>C</b>	<b>漁業</b>	-	-		管工事業(さく井工事業を除く)	238	2,075
03	漁業	-	-		機械器具設置工事業	47	728
04	水産養殖業	-	-		他に分類されないその他の設備工事業	22	182
<b>D</b>	<b>鉱業</b>	<b>1</b>	<b>6</b>	<b>F</b>	<b>製造業</b>	<b>3,524</b>	<b>24,600</b>
05	鉱業	1	6	09	食料品製造業	90	2,151
	金属鉱業	-	-		畜産食料品製造業	4	43
	石炭・亜炭鉱業	-	-		水産食料品製造業	12	200
	原油鉱業・天然ガス鉱業	-	-		野菜缶詰・果実缶詰・農産保存食料品製造業	3	22
	採石業, 砂・砂利・玉石採取業	1	6		調味料製造業	2	16
	窯業原料用鉱物鉱業(耐火物・陶磁器・ガラス・セメント原材料用に限る)	-	-		糖類製造業	1	65
	その他の非金属鉱業	-	-		精穀・製粉業	4	27
<b>E</b>	<b>建設業</b>	<b>1,915</b>	<b>15,598</b>		パン・菓子製造業	18	352
06	総合工事業	577	4,829		動植物油脂製造業	2	416
	一般土木建築工事業	40	413		その他の食料品製造業	44	1,010
	土木工事業(舗装工事業を除く)	107	1,516	10	飲料・たばこ・飼料製造業	4	17
	舗装工事業	21	287		清涼飲料製造業	3	10
	建築工事業 (木造建築工事業を除く)	194	1,585		酒類製造業	-	-
	木造建築工事業	180	866		茶・コーヒー製造業	1	7
	建築リフォーム工事業	35	162		製氷業	-	-
07	職別工事業(設備工事業を除く)	784	5,866		たばこ製造業	-	-
	大工工事業	62	178	11	飼料・有機質肥料製造業	-	-
	とび・土工・コンクリート工事業	121	1,654		繊維工業 (衣服, その他の繊維製品を除く)	45	223
	鉄骨・鉄筋工事業	64	794		製糸業	-	-
	石工・れんが・タイル・ブロック工事業	40	156		紡績業	-	-
					ねん糸製造業	1	2

## 3-6 産業小分類別事業所数及び従業者数(つづき)

分類	産業分類	事業所数	従業者数	分類	産業分類	事業所数	従業者数
	織物業	-	-		印刷関連サービス業	2	58
	ニット生地製造業	11	20	17	化学工業	29	421
	染色整理業	17	120		化学肥料製造業	-	-
	綱・網製造業	2	9		無機化学工業製品製造業	5	36
	レース・繊維雑品製造業	-	-		有機化学工業製品製造業	5	33
	その他の繊維工業	13	70		化学繊維製造業	-	-
12	衣服・その他の繊維製品製造業	462	1,680		油脂加工製品・石けん・合成洗剤・界面活性剤・塗料製造業	5	83
	織物製(不織布製及びレース製を含む) 外衣・シャツ製造業(和式を除く)	177	716		医薬品製造業	5	115
	ニット製外衣・シャツ製造業	196	612		化粧品・歯磨・その他の化粧品用調整品製造業	4	98
	下着類製造業	3	8		その他の化学工業	5	56
	和装製品・足袋製造業	5	17	18	石油製品・石炭製品製造業	2	17
	その他の衣服・繊維製身の回り品製造業	38	129		石油精製業	-	-
	その他の繊維製品製造業	43	198		潤滑油・グリース製造業 (石油精製業によらないもの)	-	-
13	木材・木製品製造業(家具を除く)	28	164		コークス製造業	-	-
	製材業, 木製品製造業	8	47		舗装材料製造業	2	17
	造作材・合板・建築用組立材料製造業	9	48		その他の石油製品・石炭製品製造業	-	-
	木製容器製造業(竹, とうを含む)	6	54	19	プラスチック製品製造業(別掲を除く)	206	1,448
	その他の木製品製造業 (竹, とうを含む)	5	15		プラスチック板・棒・管・継手・異形押出製品製造業	25	269
14	家具・装備品製造業	117	590		プラスチックフィルム・シート・床材・合成皮革製造業	56	319
	家具製造業	73	335		工業用プラスチック製品製造業	32	238
	宗教用具製造業	3	8		発泡・強化プラスチック製品製造業	3	12
	建具製造業	23	117		プラスチック成形材料製造業 (廃プラスチックを含む)	2	11
	その他の家具・装備品製造業	18	130		その他のプラスチック製品製造業	88	599
15	パルプ・紙・紙加工品製造業	105	1,161	20	ゴム製品製造業	38	406
	パルプ製造業	-	-		タイヤ・チューブ製造業	-	-
	紙製造業	2	113		ゴム製・プラスチック製履物・同附属品製造業	-	-
	加工紙製造業	5	38		ゴムベルト・ゴムホース・工業用ゴム製品製造業	31	345
	紙製品製造業	18	301		その他のゴム製品製造業	7	61
	紙製容器製造業	68	620	21	なめし革・同製品・毛皮製造業	148	606
	その他のパルプ・紙・紙加工品製造業	12	89		なめし革製造業	2	10
16	印刷・同関連業	252	1,873		工業用革製品製造業(手袋を除く)	3	7
	印刷業	196	1,384		革製履物用材料・同附属品製造業	1	19
	製版業	12	73		革製履物製造業	3	82
	製本業, 印刷物加工業	42	358		革製手袋製造業	-	-



## 3-6 産業小分類別事業所数及び従業者数(つづき)

分類	産業分類	事業所数	従業者数	分類	産業分類	事業所数	従業者数	
22	かばん製造業	12	35	26	金属被覆・彫刻業, 熱処理業 (ほうろく鉄器を除く)	103	880	
	袋物製造業	114	414		金属線製品製造業(ねじ類を除く)	19	108	
	毛皮製造業	1	4		ボルト・ナット・リベット・小ねじ・木ねじ等製造業	43	336	
	その他のなめし革製品製造業	12	35		その他の金属製品製造業	70	469	
	窯業・土石製品製造業	63	642		一般機械器具製造業	636	4,330	
	ガラス・同製品製造業	44	388		ボイラ・原動機製造業	2	8	
	セメント・同製品製造業	9	189		農業用機械製造業 (農業用器具を除く)	3	20	
	建設用粘土製品製造業 (陶磁器製を除く)	-	-		建設機械・鉱山機械製造業	25	99	
	陶磁器・同関連製品製造業	-	-		金属加工機械製造業	80	546	
	耐火物製造業	1	15		繊維機械製造業	1	3	
	炭素・黒鉛製品製造業	-	-		特殊産業用機械製造業	60	408	
	研磨材・同製品製造業	2	20		一般産業用機械・装置製造業	205	1,814	
	骨材・石工品等製造業	2	5		事務用・サービス用・民生用機械器具製造業	29	267	
その他の窯業・土石製品製造業	5	25	その他の機械・同部分品製造業	231	1,165			
23	鉄鋼業	92	748	27	電気機械器具製造業	86	633	
	製鉄業	-	-		発電用・送電用・配電用・産業用電気機械器具製造業	45	318	
	製鋼・製鋼圧延業	4	32		民生用電気機械器具製造業	6	54	
	製鋼を行わない鋼材製造業 (表面処理鋼材を除く)	11	75		電球・電気照明器具製造業	21	127	
	表面処理鋼材製造業	7	99		電子応用装置製造業	5	61	
	鉄素形材製造業	9	96		電気計測器製造業	3	30	
	その他の鉄鋼業	61	446		その他の電気機械器具製造業	6	43	
24	非鉄金属製造業	23	268	28	情報通信機械器具製造業	11	69	
	非鉄金属第1次製錬・精製業	1	8		通信機械器具・同関連機械器具製造業	8	54	
	非鉄金属第2次製錬・精製業 (非鉄金属合金製造業を含む)	3	77		電子計算機・同附属装置製造業	3	15	
	非鉄金属・同合金圧延業 (抽伸, 押出しを含む)	4	103		29	電子部品・デバイス製造業	26	209
	電線・ケーブル製造業	2	18			電子部品・デバイス製造業	26	209
	非鉄金属素形材製造業	10	51		30	輸送用機械器具製造業	72	573
	その他の非鉄金属製造業	3	11			自動車・同附属品製造業	60	404
25	金属製品製造業	699	4,301	31	鉄道車両・同部分品製造業	2	55	
	ブリキ缶・その他のめっき板等製品製造業	6	87		船舶製造・修理業, 船用機関製造業	5	47	
	洋食器・刃物・手道具・金物類製造業	82	471		航空機・同附属品製造業	1	45	
	暖房装置・配管工事用附属品製造業	21	109		産業用運搬車輛・同部分品・附属品製造業	-	-	
	建設用・建築用金属製品製造業 (製缶板金業を含む)	270	1,465		その他の輸送用機械器具製造業	4	22	
	金属素形材製品製造業	85	376		精密機械器具製造業	80	725	

## 3-6 産業小分類別事業所数及び従業者数(つづき)

分類	産業分類	事業所数	従業者数	分類	産業分類	事業所数	従業者数
	計量器・測定器・分析機器・試験機製造業	10	56	38	放送業	4	306
	測量機械器具製造業	1	13		公共放送業(有線放送業を除く)	-	-
	医療用機械器具・医療用品製造業	44	301		民間放送業(有線放送業を除く)	1	7
	理化学機械器具製造業	3	25		有線放送業	3	299
	光学機械器具・レンズ製造業	16	256	39	情報サービス業	42	1,536
	眼鏡製造業(枠を含む)	3	42		ソフトウェア業	30	1,053
	時計・同部分品製造業	3	32		情報処理サービス業	9	410
32	その他の製造業	210	1,345		情報提供サービス業	-	-
	貴金属・宝石製品製造業	10	22		その他の情報処理・提供サービス業	3	73
	楽器製造業	1	3	40	インターネット付随サービス業	2	13
	がん具製造業	22	117		インターネット付随サービス業	2	13
	運動用具製造業	4	14	41	映像・音声・文字情報制作業	13	58
	ペン・鉛筆・絵画用品・その他の事務用品製造業	29	288		映像情報制作・配給業	5	24
	装身具・装飾品・ボタン・同関連品製造業(貴金属・宝石製を除く)	35	171		音声情報制作業	-	-
	漆器製造業	1	1		新聞業	-	-
	畳・傘等生活雑貨製品製造業	19	102		出版業	5	23
	武器製造業	-	-		ニュース供給業	-	-
	情報記録物製造業(新聞、書籍等の印刷物を除く)	-	-		その他の映像・音声・文字情報制作に付帯するサービス業	3	11
	他に分類されないその他の製造業	89	627	<b>I</b>	<b>運輸業</b>	<b>1,916</b>	<b>16,028</b>
<b>G</b>	<b>電気・ガス・熱供給・水道業</b>	<b>9</b>	<b>520</b>	42	鉄道業	5	66
33	電気業	1	199		鉄道業	5	66
	電気業	1	199	43	道路旅客運送業	1,418	5,196
34	ガス業	-	-		一般乗合旅客自動車運送業	2	539
35	熱供給業	-	-		一般乗用旅客自動車運送業	1,407	4,437
36	水道業	8	321		一般貸切旅客自動車運送業	5	109
	上水道業	1	88		その他の道路旅客運送業	4	111
	工業用水道業	-	-	44	道路貨物運送業	414	9,150
	下水道業	7	233		一般貨物自動車運送業	374	8,804
<b>H</b>	<b>情報通信業</b>	<b>81</b>	<b>2,089</b>		特定貨物自動車運送業	11	141
37	通信業	20	176		貨物軽自動車運送業	20	115
	信書送達業	-	-		集配利用運送業	2	7
	固定電気通信業	1	7		その他の道路貨物運送業	7	83
	移動電気通信業	-	-	45	水運業	3	25
	電気通信に付帯するサービス業	19	169		外航海運業	-	-

## 3-6 産業小分類別事業所数及び従業者数(つづき)

分類	産業分類	事業所数	従業者数	分類	産業分類	事業所数	従業者数
	沿海海運業	1	12		一般機械器具卸売業	98	638
	内陸水運業	2	13		自動車卸売業	102	824
	船舶貸渡業	-	-		電気機械器具卸売業	50	588
46	航空運輸業	-	-		その他の機械器具卸売業	42	416
47	倉庫業	46	958	54	その他の卸売業	347	3,938
	倉庫業(冷蔵倉庫業を除く)	45	921		家具・建具・じゅう器等卸売業	77	731
	冷蔵倉庫業	1	37		医薬品・化粧品等卸売業	30	544
	運輸に附帯するサービス業	30	633		代理商, 仲立業	-	-
48	港湾運送業	-	-		他に分類されないその他の卸売業	240	2,663
	貨物運送取扱業 (集配利用運送業を除く)	4	84	55	各種商品小売業	18	1,946
	運送代理店	-	-		百貨店, 総合スーパー	6	1,817
	こん包業	21	373		その他の各種商品小売業 (従業者が常時50人未満のもの)	12	129
	運輸施設提供業	1	5	56	織物・衣服・身の回り品小売業	527	2,226
	その他の運輸に附帯するサービス業	4	171		呉服・服地・寝具小売業	78	338
<b>J</b>	<b>卸売・小売業</b>	<b>5,595</b>	<b>43,683</b>		男子服小売業	69	276
49	各種商品卸売業	3	29		婦人・子供服小売業	245	909
	各種商品卸売業 (従業者が常時100人以上のもの)	-	-		靴・履物小売業	36	226
	その他の各種商品卸売業	3	29		その他の織物・衣服・身の回り品小売業	99	477
50	繊維・衣服等卸売業	116	1,256	57	飲食料品小売業	1,608	15,062
	繊維品卸売業 (衣服, 身の回り品を除く)	11	63		各種食料品小売業	113	4,247
	衣服・身の回り品卸売業	105	1,193		酒小売業	180	778
51	飲食料品卸売業	240	2,770		食肉小売業	72	294
	米穀類卸売業	11	97		鮮魚小売業	54	205
	野菜・果実卸売業	41	532		野菜・果実小売業	110	426
	食肉卸売業	29	267		菓子・パン小売業	261	1,389
	生鮮魚介卸売業	15	291		米穀類小売業	72	195
	その他の農畜産物・水産物卸売業	7	34		料理品小売業	266	2,551
	食料・飲料卸売業	137	1,549		他に分類されない飲食料品小売業	480	4,977
52	建築材料, 鉱物・金属材料等卸売業	376	2,338	58	自動車・自転車小売業	315	1,876
	建築材料卸売業	145	918		自動車小売業	246	1,734
	化学製品卸売業	53	353		自転車小売業	69	142
	鉱物・金属材料卸売業	103	667	59	家具・じゅう器・機械器具小売業	377	1,800
	再生資源卸売業	75	400		家具・建具・畳小売業	107	324
53	機械器具卸売業	292	2,466		機械器具小売業	199	1,042

## 3-6 産業小分類別事業所数及び従業者数(つづき)

分類	産業分類	事業所数	従業者数	分類	産業分類	事業所数	従業者数
60	その他のじゅう器小売業	71	434	L	損害保険業	9	320
	その他の小売業	1,376	7,976		共済事業	1	4
	医薬品・化粧品小売業	299	2,042		保険媒介代理業	53	168
	農耕用品小売業	3	11		保険サービス業	-	-
	燃料小売業	163	1,120		<b>不動産業</b>	<b>1,224</b>	<b>4,372</b>
	書籍・文房具小売業	191	1,692		68 不動産取引業	402	2,151
	スポーツ用品小売業	53	281		建物売買業、土地売買業	100	562
	がん具・娯楽用品小売業	52	214		不動産代理業・仲介業	302	1,589
	楽器小売業	17	157		69 不動産賃貸業・管理業	822	2,221
	写真機・写真材料小売業	13	40		不動産賃貸業 (貸家業・貸間業を除く)	120	507
	時計・眼鏡・光学機械小売業	85	430		貸家業、貸間業	489	972
	花・植木小売業	119	544		駐車場業	88	187
	中古品小売業 (他に分類されないもの)	53	243		不動産管理業	125	555
	他に分類されない小売業	328	1,202		<b>M 飲食店、宿泊業</b>	<b>2,840</b>	<b>15,623</b>
<b>K 金融・保険業</b>	<b>229</b>	<b>3,417</b>	70 一般飲食店	1,569	10,306		
61 銀行業	36	890	一般食堂	143	1,534		
中央銀行	-	-	日本料理店	197	1,498		
銀行(中央銀行を除く)	36	890	西洋料理店	84	923		
62 協同組織金融業	59	1,067	中華料理店	367	1,619		
中小企業金融機関	59	1,067	焼肉店(東洋料理のもの)	95	812		
農林水産金融業	-	-	その他の食堂、レストラン	35	191		
63 郵便貯金取扱機関、政府関係金融機関	-	-	そば・うどん店	198	835		
64 貸金業、投資業等非預金信用機関	43	162	すし店	163	776		
貸金業	15	54	喫茶店	173	667		
質屋	24	59	ハンバーガー店	27	892		
クレジットカード業、割賦金融業	2	30	お好み焼店	67	221		
その他の貸金業、投資業等非預金信用機関	2	19	他に分類されない一般飲食店	20	338		
65 証券業、商品先物取引業	8	149	71 遊興飲食店	1,218	4,695		
証券業	7	147	料亭	6	41		
証券業類似業	-	-	バー、キャバレー、ナイトクラブ	384	1,528		
商品先物取引業、商品投資業	1	2	酒場、ビヤホール	828	3,126		
66 補助的金融業、金融附帯業	-	-	72 宿泊業	53	622		
67 保険業 (保険媒介代理業、保険サービス業を含む)	83	1,149	旅館、ホテル	42	568		
生命保険業	20	657	簡易宿所	1	7		

## 3-6 産業小分類別事業所数及び従業者数(つづき)

分類	産業分類	事業所数	従業者数	分類	産業分類	事業所数	従業者数
	下宿業	-	-		高等学校, 中等教育学校	10	915
	会社・団体の宿泊所	1	2		高等教育機関	1	36
	他に分類されない宿泊業	9	45		特殊教育諸学校	3	294
<b>N</b>	<b>医療, 福祉</b>	<b>1,334</b>	<b>18,441</b>		幼稚園	45	918
73	医療業	950	9,597		専修学校, 各種学校	16	1,021
	病院	22	3,302	77	その他の教育, 学習支援業	386	3,541
	一般診療所	288	3,036		公民館	-	-
	歯科診療所	302	1,869		図書館	10	284
	助産所	-	-		博物館, 美術館	1	10
	看護業	1	11		動物園, 植物園, 水族館	3	87
	療術業	324	1,137		その他の社会教育	2	9
	歯科技工所	9	26		職業・教育支援施設	1	23
	その他の医療に附帯するサービス業	4	216		学習塾	151	1,359
74	保健衛生	10	328		音楽教授業	45	177
	保健所	1	65		書道教授業	17	33
	健康相談施設	9	263		生花・茶道教授業	8	13
	その他の保健衛生	-	-		そろばん教授業	29	71
75	社会保険・社会福祉・介護事業	374	8,516		外国語会話教授業	23	201
	社会保険事業団体	1	60		スポーツ・健康教授業 (フィットネスクラブを除く)	21	288
	福祉事務所	3	152		フィットネスクラブ	9	554
	保育所	99	2,488		その他の教養・技能教授業	48	164
	その他の児童福祉事業	85	791		他に分類されない教育, 学習支援業	18	268
	特別養護老人ホーム	12	922	<b>P</b>	<b>複合サービス事業</b>	<b>87</b>	<b>1,763</b>
	介護老人保健施設	10	483	78	郵便局(別掲を除く)	54	1,495
	有料老人ホーム	14	494		郵便局	53	1,493
	その他の老人福祉・介護事業	56	929		郵便局受託業	1	2
	障害者福祉事業	23	398	79	協同組合(他に分類されないもの)	33	268
	更生保護事業	-	-		農林水産業協同組合 (他に分類されないもの)	4	56
	訪問介護事業	61	1,698		事業協同組合 (他に分類されないもの)	29	212
	他に分類されない社会保険・社会福祉・ 介護事業	10	101	<b>Q</b>	<b>サービス業(他に分類されないもの)</b>	<b>3,607</b>	<b>25,004</b>
<b>O</b>	<b>教育, 学習支援業</b>	<b>569</b>	<b>10,646</b>	80	専門サービス業(他に分類されないもの)	452	2,453
76	学校教育	183	7,105		法律事務所	2	3
	小学校	73	2,584		特許事務所	1	3
	中学校	35	1,337		公証人役場, 司法書士事務所	26	93

## 3-6 産業小分類別事業所数及び従業者数(つづき)

分類	産業分類	事業所数	従業者数	分類	産業分類	事業所数	従業者数
	公認会計士事務所	11	107		映画館	1	19
	税理士事務所	113	513		興行場(別掲を除く), 興行団	3	37
	獣医業	33	187		競輪・競馬等の競走場, 競技団	2	12
	建築設計業	88	503		スポーツ施設提供業(別掲を除く)	8	14
	測量業	26	130		体育館	3	2
	その他の土木建築サービス業	11	124		ゴルフ場	-	-
	デザイン業	7	15		ゴルフ練習場	6	137
	機械設計業	16	116		ボウリング場	2	24
	著述・芸術家業	2	3		テニス場	3	21
	写真業	32	150		バットイング・テニス練習場	2	12
	興信所	-	-		公園, 遊園地	12	93
	他に分類されない専門サービス業	84	506		マージャンクラブ	35	132
81	学術・開発研究機関	5	1,415		パチンコホール	59	1,576
	自然科学研究所	3	1,410		ゲームセンター	21	187
	人文・社会科学研究所	2	5		その他の遊戯場	10	37
82	洗濯・理容・美容・浴場業	1,648	5,267		カラオケボックス業	23	259
	普通洗濯業	387	1,203		他に分類されない娯楽業	25	362
	リネンサプライ業	11	295	85	廃棄物処理業	67	1,925
	理容業	486	1,064		一般廃棄物処理業	24	1,040
	美容業	630	1,919		産業廃棄物処理業	43	885
	公衆浴場業	59	228		その他の廃棄物処理業	-	-
	特殊浴場業	6	302	86	自動車整備業	272	1,448
	その他の洗濯・理容・美容・浴場業	69	256		自動車整備業	272	1,448
83	その他の生活関連サービス業	182	1,143	87	機械等修理業(別掲を除く)	122	682
	旅行業	30	134		機械修理業(電気機械器具を除く)	62	367
	衣服裁縫修理業	33	133		電気機械器具修理業	17	116
	物品預り業	3	10		表具業	8	16
	火葬・墓地管理業	1	36		その他の修理業	35	183
	葬儀業	24	298	88	物品賃貸業	132	1,577
	結婚式場業	2	152		各種物品賃貸業	4	77
	冠婚葬祭互助会	4	75		産業用機械器具賃貸業	55	703
	写真現像・焼付業	42	126		事務用機械器具賃貸業	5	75
	他に分類されない生活関連サービス業	43	179		自動車賃貸業	20	155
84	娯楽業	215	2,924		スポーツ・娯楽用品賃貸業	1	7

## 3-6 産業小分類別事業所数及び従業者数(つづき)

分類	産業分類	事業所数	従業者数	分類	産業分類	事業所数	従業者数
	音楽・映像記録物賃貸業 (別掲を除く)	23	353	96	地方公務	36	3,753
	他に分類されない物品賃貸業	24	207		都道府県機関	22	1,966
89	広告業	32	656		市町村機関	14	1,787
	広告代理業	17	95				
	その他の広告業	15	561				
90	その他の事業サービス業	285	4,452				
	速記・ワープロ入力・複写業	5	22				
	商品検査業	4	66				
	計量証明業	5	170				
	建物サービス業	125	1,747				
	民営職業紹介業	4	46				
	警備業	12	326				
	労働者派遣業	13	274				
	他に分類されないその他の事業サービス業	117	1,801				
91	政治・経済・文化団体	35	305				
	経済団体	7	59				
	労働団体	8	29				
	学術・文化団体	1	14				
	政治団体	-	-				
	他に分類されない非営利的団体	19	203				
92	宗教	132	496				
	神道系宗教	13	39				
	仏教系宗教	92	381				
	キリスト教系宗教	15	40				
	その他の宗教	12	36				
93	その他のサービス業	28	261				
	集会場	27	253				
	と畜場	-	-				
	他に分類されないサービス業	1	8				
<b>R</b>	<b>公務(他に分類されないもの)</b>	<b>41</b>	<b>4,106</b>				
95	国家公務	5	353				
	立法機関	-	-				
	司法機関	-	-				
	行政機関	5	353				

# 商業統計調査

## 1. 概要

商業統計調査は、全ての商業事業所を調査し、全国商店の分布状況、販売活動を把握し、さらに業種別、規模別、地域別などに区別し、商業の実態を明らかにするため、統計法に基づく指定統計第 23 号として行われる調査です。

この調査は、昭和 27 年に第 1 回目が実施され、昭和 51 年までは 2 年ごとに、その後は 3 年ごとに行われ、平成 9 年からは 5 年ごとに行われています。また、本調査の 2 年後には民営事業所のみを対象とする簡易調査が行われています。

平成 19 年調査は本調査で、第 24 回目にあたります。

## 2. 平成 19 年商業統計調査の時期・範囲

(1) 調査の期日は平成 19 年 6 月 1 日現在で行われました。

(2) 対象は日本産業分類の大分類「J」に属する卸売・小売業に属する事業所とします。ただし、次に掲げるものは対象外としました。

① 出入りに入場料の支払いを要する等の制限のある事業所の中に設けられているもの。

② 休業・清算・開業準備中で調査期日に専従者のいない事業所。

(3) 調査の単位は「場所ごと」、「経営者ごと」とらえ、経営者が同一であっても、異なった場所で商業事業を営んでいる場合は、本店、支店、営業所などそれぞれの場所ごとに調査対象としました。

## 3. 産業分類改訂

昨今の社会状況の変化に鑑み、平成 14 年に産業分類が大幅に改訂されました。これに伴い、平成 14 年調査結果表からは、改訂後の分類により表示しています。

改訂内容は以下のとおりです。

日本標準産業分類「大分類 I - 卸売・小売業, 飲食店」

→「大分類 J - 卸売・小売業」及び「大分類 M - 飲食店, 宿泊業」

※これにより「大分類 M - 飲食店, 宿泊業」は調査対象外となりました。

## 3-7 卸売業・小売業別事業所数

各年6月1日現在

年次	事業所総数			卸売業			小売業		
	総数 (店)	従業者 (人)	年間販売額 (百万円)	総数 (店)	従業者 (人)	年間販売額 (百万円)	総数 (店)	従業者 (人)	年間販売額 (百万円)
昭和63年	6,934	34,601	1,023,930	1,483	11,176	591,738	5,451	23,425	432,192
平成3年	6,977	36,758	1,350,919	1,708	12,987	851,140	5,269	23,771	499,780
平成6年	6,395	37,573	1,205,776	1,536	12,936	710,169	4,859	24,637	495,607
平成9年	5,838	33,740	1,039,165	1,293	9,934	572,656	4,545	23,806	466,509
平成11年	6,210	40,680	1,193,374	1,557	12,752	708,540	4,653	27,928	484,834
平成14年	5,723	40,239	1,077,454	1,373	12,224	608,348	4,350	28,015	469,105
平成16年	5,498	39,873	1,228,079	1,392	12,410	762,330	4,106	27,463	465,749
<b>平成19年</b>	<b>4,969</b>	<b>38,000</b>	<b>1,217,896</b>	<b>1,194</b>	<b>10,950</b>	<b>733,434</b>	<b>3,775</b>	<b>27,050</b>	<b>484,462</b>

注) 1. 平成3・6・11年は7月1日現在。

2. 平成11・16年は簡易調査による数値。

3. 年間販売額は四捨五入のため、内訳合計の金額と総額は一致しないところもある。

資料：東京都総務局統計部「商業統計調査報告」

ID:067



## 3-8 町丁目別産業小分類別事業所数(卸売業)

平成19年6月1日現在

町丁目	卸売業																
	総数	各種商品	繊維品	身の衣服・ 回用品	農畜水産物	食料・飲料	建築材料	化学製品	金属材料・ 鉱物	再生資源	一般機械器具	自動車	電気機械器具	機械器具 その他の	家具・建具 じゅう器	医薬品・ 化粧品	その他
<b>総数</b>	<b>1,194</b>	<b>1</b>	<b>7</b>	<b>74</b>	<b>112</b>	<b>118</b>	<b>129</b>	<b>54</b>	<b>101</b>	<b>78</b>	<b>76</b>	<b>99</b>	<b>31</b>	<b>27</b>	<b>48</b>	<b>36</b>	<b>203</b>
小松川1丁目	2	-	-	-	-	-	-	2	-	-	-	-	-	-	-	-	-
小松川2丁目	1	-	-	-	-	-	-	-	-	-	-	-	-	-	-	-	1
小松川3丁目	2	-	-	-	-	-	-	-	-	-	1	-	-	-	-	-	1
小松川4丁目	4	-	-	1	1	-	-	-	-	-	-	-	-	-	1	-	1
平井1丁目	9	-	-	1	2	-	-	-	4	-	-	-	-	-	-	-	2
平井2丁目	10	-	-	1	1	-	1	2	-	-	2	-	-	-	-	1	2
平井3丁目	4	-	-	-	3	-	-	-	-	-	1	-	-	-	-	-	-
平井4丁目	9	-	-	-	1	2	-	-	1	1	2	1	-	-	-	-	1
平井5丁目	11	-	-	3	-	2	1	-	-	-	-	-	-	-	1	-	4
平井6丁目	11	-	-	1	1	1	3	1	1	2	-	-	-	-	-	-	1
平井7丁目	5	-	-	-	-	-	-	-	-	-	-	-	-	-	-	4	1
中央1丁目	17	-	-	-	1	3	-	-	2	1	4	2	-	-	-	-	4
中央2丁目	14	-	-	-	-	1	4	-	2	-	1	1	1	-	1	-	3
中央3丁目	13	-	-	-	-	1	2	1	3	1	-	3	-	-	-	1	1
中央4丁目	12	-	-	1	-	1	1	-	3	-	1	-	-	-	1	1	3
松島1丁目	22	-	-	-	2	-	1	2	1	-	4	3	1	2	1	-	5
松島2丁目	4	-	-	-	-	1	1	-	1	-	-	-	-	-	-	-	1
松島3丁目	13	-	-	-	1	1	1	-	2	1	-	1	3	1	-	1	1
松島4丁目	8	-	-	1	2	1	-	-	-	1	-	-	1	-	-	-	2
松江1丁目	6	-	-	-	-	-	1	-	-	-	1	1	-	-	-	-	3
松江2丁目	12	-	-	1	-	1	2	1	3	1	-	-	-	-	-	-	3
松江3丁目	4	-	-	-	-	-	-	-	-	1	2	-	1	-	-	-	-
松江4丁目	6	-	-	2	-	-	-	2	-	2	-	-	-	-	-	-	-
松江5丁目	11	-	-	-	-	2	1	-	2	1	2	2	-	1	-	-	-
松江6丁目	8	-	-	-	1	1	1	-	3	-	1	-	-	-	1	-	-
松江7丁目	9	-	-	3	-	1	1	1	-	1	1	-	-	-	-	-	1
東小松川1丁目	7	-	-	-	1	-	-	-	1	-	1	-	-	-	2	-	2
東小松川2丁目	3	-	-	-	1	-	1	-	-	1	-	-	-	-	-	-	-
東小松川3丁目	3	-	-	-	1	-	1	-	-	-	-	-	-	-	1	-	-
東小松川4丁目	18	-	-	1	1	-	-	1	3	6	1	1	-	2	-	-	2
西小松川町	2	-	-	-	-	-	-	-	-	-	-	1	-	-	-	-	1
大杉1丁目	5	-	-	-	-	-	-	1	-	-	-	1	-	1	1	-	1
大杉2丁目	5	-	-	1	-	1	-	-	1	1	-	1	-	-	-	-	-
大杉3丁目	5	-	-	-	-	1	1	-	2	-	-	-	-	-	-	-	1
大杉4丁目	13	-	-	2	1	-	3	-	1	1	-	-	-	-	-	-	5
大杉5丁目	11	-	-	-	1	-	5	3	-	-	-	-	-	-	-	-	2
西一之江1丁目	7	-	-	-	-	-	1	-	1	-	1	-	-	1	1	-	2
西一之江2丁目	7	-	-	-	-	-	1	1	1	-	-	1	-	-	-	1	2
西一之江3丁目	6	-	1	-	1	-	1	-	-	1	-	-	-	-	-	-	2
西一之江4丁目	11	-	-	-	-	3	2	-	4	-	-	-	-	-	-	-	2
一之江町	2	-	-	-	-	-	-	-	1	-	-	1	-	-	-	-	-
一之江1丁目	3	-	-	-	-	-	-	-	-	-	1	1	-	-	-	-	1
一之江2丁目	3	-	-	-	-	-	2	-	-	-	-	-	-	-	-	-	1
一之江3丁目	8	-	-	1	2	1	-	-	2	-	1	-	1	-	-	-	-
一之江4丁目	7	-	-	-	1	1	-	-	-	-	1	1	-	-	2	-	1
一之江5丁目	5	-	1	-	1	-	2	-	-	-	1	-	-	-	-	-	-
一之江6丁目	6	-	-	-	-	-	-	1	1	1	-	-	1	-	-	-	2
一之江7丁目	8	-	-	1	1	1	-	-	2	1	-	-	-	-	1	-	1
一之江8丁目	2	-	-	-	-	-	-	-	-	1	-	-	-	-	-	-	1

## 3-8 町丁目別産業小分類別事業所数(卸売業)(つづき)

町丁目	卸売業																
	総数	各種商品	繊維品	身の回り品・衣服	農畜水産物	食料・飲料	建築材料	化学製品	金属材料・鉱物	再生資源	一般機械器具	自動車	電気機械器具	機械器具	その他のじゅう器	家具・建具	医薬品・化粧品
二之江町	5	-	-	-	-	1	-	1	-	2	1	-	-	-	-	-	-
春江町1丁目	-	-	-	-	-	-	-	-	-	-	-	-	-	-	-	-	-
春江町2丁目	8	-	-	-	1	1	2	-	-	-	-	-	-	-	-	2	2
春江町3丁目	10	-	-	1	3	1	-	1	-	3	-	-	-	-	-	-	1
春江町4丁目	1	-	-	-	-	-	1	-	-	-	-	-	-	-	-	-	-
春江町5丁目	3	-	-	-	-	-	-	-	-	1	-	-	-	-	-	-	2
瑞江1丁目	6	-	-	-	1	-	1	-	1	2	-	-	-	-	1	-	-
瑞江2丁目	8	-	-	1	-	1	-	-	2	-	2	-	-	-	-	1	1
瑞江3丁目	2	-	-	-	-	-	-	-	-	-	-	-	-	-	1	-	1
東瑞江1丁目	3	-	-	1	-	-	-	-	-	-	-	-	-	-	-	-	-
東瑞江2丁目	10	-	-	-	1	1	-	-	-	-	-	-	-	-	-	-	1
西瑞江2丁目	9	-	-	2	1	-	-	1	1	1	1	-	-	-	-	1	1
西瑞江3丁目	9	-	-	1	3	1	2	-	1	-	-	1	-	-	-	-	-
西瑞江4丁目	5	-	-	1	-	-	1	-	-	-	-	1	-	-	1	-	1
西瑞江5丁目	8	-	-	-	-	2	-	-	-	-	4	-	-	-	-	-	2
江戸川1丁目	5	-	1	1	1	1	-	-	-	-	-	-	-	-	-	1	-
江戸川2丁目	1	-	-	-	-	1	-	-	-	-	-	-	-	-	-	-	-
江戸川3丁目	5	-	-	-	2	-	1	1	-	-	-	-	-	-	-	1	-
江戸川4丁目	2	-	-	-	-	-	1	-	1	-	-	-	-	-	-	-	-
江戸川5丁目	5	-	-	1	1	-	2	-	-	-	1	-	-	-	-	-	-
江戸川6丁目	6	-	-	-	1	1	1	-	1	-	1	-	-	-	1	-	-
谷河内1丁目	3	-	-	-	-	-	-	-	-	-	1	-	-	-	1	-	1
谷河内2丁目	10	-	-	-	1	-	2	-	1	-	1	3	2	-	-	-	-
東小岩1丁目	3	1	-	1	-	-	1	-	-	-	-	-	-	-	-	-	-
東小岩2丁目	-	-	-	-	-	-	-	-	-	-	-	-	-	-	-	-	-
東小岩3丁目	2	-	-	-	-	1	-	-	-	-	-	-	-	-	-	-	1
東小岩4丁目	4	-	1	-	-	1	-	1	-	-	-	-	-	-	-	-	1
東小岩5丁目	13	-	-	-	2	1	1	-	1	2	-	1	-	-	-	1	4
東小岩6丁目	7	-	-	2	-	1	2	-	-	-	-	-	1	-	1	-	-
西小岩1丁目	11	-	-	1	2	1	-	1	2	-	1	-	1	1	-	1	-
西小岩2丁目	2	-	-	-	-	-	-	-	1	-	-	-	1	-	-	-	-
西小岩3丁目	11	-	-	1	-	2	1	-	-	-	1	-	1	1	1	1	2
西小岩4丁目	7	-	-	1	-	-	-	1	-	2	-	1	-	-	-	-	2
西小岩5丁目	4	-	-	1	-	-	2	-	-	-	-	1	-	-	-	-	-
南小岩1丁目	5	-	-	1	1	1	1	-	-	-	-	-	-	-	-	1	-
南小岩2丁目	6	-	-	2	1	1	-	-	-	-	1	-	-	-	-	-	1
南小岩3丁目	5	-	-	-	1	2	1	-	-	-	-	-	-	-	1	-	-
南小岩4丁目	1	-	-	-	-	-	-	-	-	-	-	-	-	-	-	-	1
南小岩5丁目	8	-	-	2	-	-	2	-	-	2	-	1	-	-	-	-	1
南小岩6丁目	5	-	-	-	-	1	-	-	-	-	2	-	-	-	-	1	1
南小岩7丁目	7	-	-	2	1	1	-	-	-	1	-	-	-	-	-	-	2
南小岩8丁目	2	-	-	-	1	-	-	-	-	-	-	-	-	-	-	1	-
北小岩1丁目	8	-	-	1	-	1	-	1	-	-	-	-	-	1	1	-	3
北小岩2丁目	10	-	-	-	-	1	1	-	1	-	2	-	-	-	-	2	3
北小岩3丁目	6	-	-	-	-	1	-	2	-	-	1	-	-	-	-	-	2
北小岩4丁目	5	-	-	-	-	1	1	-	-	-	1	-	-	-	-	-	2
北小岩5丁目	6	-	-	-	-	1	1	-	1	-	-	-	-	1	-	1	1
北小岩6丁目	9	-	-	3	1	-	2	1	-	1	-	-	-	-	-	-	1
北小岩7丁目	3	-	1	1	-	1	-	-	-	-	-	-	-	-	-	-	-
北小岩8丁目	6	-	-	1	-	-	-	2	-	-	-	1	-	-	-	-	2

## 3-8 町丁目別産業小分類別事業所数(卸売業)(つづき)

町丁目	卸売業															
	総数	各種商品	繊維品	身の衣服・ 回用品	農畜水産物	食料・飲料	建築材料	化学製品	金属材料・ 鉱物	再生資源	一般機械器具	自動車	電気機械器具	その他の 機械器具	家具・建具 じゅう器	医薬品・ 化粧品
鹿骨町	-	-	-	-	-	-	-	-	-	-	-	-	-	-	-	-
鹿骨1丁目	10	-	-	-	1	2	3	-	-	-	-	-	-	1	-	3
鹿骨2丁目	13	-	-	1	-	2	3	-	-	-	3	-	-	-	1	3
鹿骨3丁目	6	-	-	-	-	-	1	-	-	-	1	1	-	-	1	2
鹿骨4丁目	7	-	-	-	1	-	-	-	-	-	-	1	-	-	-	5
鹿骨5丁目	6	-	-	-	1	2	-	-	-	-	1	-	-	-	-	2
鹿骨6丁目	1	-	-	-	-	-	-	-	-	-	-	-	-	-	-	1
松本1丁目	6	-	-	-	-	-	3	1	1	-	1	-	-	-	-	-
松本2丁目	10	-	-	1	-	1	2	-	-	2	1	-	1	1	-	1
東松本1丁目	3	-	-	-	-	2	1	-	-	-	-	-	-	-	-	-
東松本2丁目	2	-	-	-	-	-	1	-	-	-	-	1	-	-	-	-
興宮町	7	-	-	1	1	-	1	-	-	1	-	-	1	-	-	2
上一色1丁目	2	-	-	-	-	1	-	-	1	-	-	-	-	-	-	-
上一色2丁目	3	-	-	-	-	-	-	-	-	-	1	-	-	-	1	1
上一色3丁目	2	-	-	-	-	-	-	-	-	-	1	-	-	-	-	1
本一色1丁目	8	-	-	1	-	-	-	-	-	3	1	-	-	-	1	2
本一色2丁目	8	-	-	1	-	-	3	-	-	-	-	-	-	2	-	2
本一色3丁目	6	-	-	1	2	-	1	-	-	-	1	-	-	-	-	1
篠崎町1丁目	10	-	-	1	-	4	1	-	1	1	-	-	-	-	-	2
篠崎町2丁目	11	-	-	-	-	1	-	1	3	-	-	1	-	2	-	3
篠崎町3丁目	-	-	-	-	-	-	-	-	-	-	-	-	-	-	-	-
篠崎町4丁目	9	-	-	-	-	-	1	-	-	4	1	2	1	-	-	-
篠崎町5丁目	6	-	-	-	-	1	-	-	-	1	-	3	-	-	1	-
篠崎町6丁目	15	-	-	1	-	-	-	1	3	3	1	4	-	-	1	1
篠崎町7丁目	8	-	-	1	-	1	1	-	1	1	-	3	-	-	-	-
篠崎町8丁目	3	-	-	-	1	-	1	-	-	1	-	-	-	-	-	-
東篠崎町	-	-	-	-	-	-	-	-	-	-	-	-	-	-	-	-
東篠崎1丁目	3	-	-	-	-	-	-	-	1	-	-	-	-	-	1	1
東篠崎2丁目	-	-	-	-	-	-	-	-	-	-	-	-	-	-	-	-
西篠崎1丁目	4	-	1	-	1	1	-	-	-	-	-	-	-	-	-	1
西篠崎2丁目	6	-	-	-	2	-	-	-	1	-	1	-	1	-	1	-
南篠崎町1丁目	13	-	-	1	3	1	1	-	1	1	1	2	-	-	-	2
南篠崎町2丁目	4	-	-	-	-	-	1	-	-	-	2	1	-	-	-	-
南篠崎町3丁目	3	-	-	-	-	-	-	-	-	-	-	1	-	-	2	-
南篠崎町4丁目	21	-	-	-	-	2	-	-	2	5	1	9	-	1	-	1
南篠崎町5丁目	-	-	-	-	-	-	-	-	-	-	-	-	-	-	-	-
北篠崎1丁目	-	-	-	-	-	-	-	-	-	-	-	-	-	-	-	-
北篠崎2丁目	6	-	-	1	-	-	2	1	-	1	-	-	-	-	1	-
上篠崎1丁目	2	-	-	-	-	-	-	-	-	1	-	-	1	-	-	-
上篠崎2丁目	2	-	-	1	-	-	-	-	-	-	-	-	-	-	1	-
上篠崎3丁目	4	-	-	-	-	-	1	-	1	-	-	-	-	-	-	2
上篠崎4丁目	3	-	-	1	-	-	-	-	-	-	1	-	-	-	1	-
下篠崎町	4	-	-	-	3	1	-	-	-	-	-	-	-	-	-	-
船堀1丁目	2	-	-	-	1	1	-	-	-	-	-	-	-	-	-	-
船堀2丁目	6	-	-	-	-	2	-	1	1	1	-	1	-	-	-	-
船堀3丁目	10	-	-	-	-	3	-	2	1	1	-	-	-	-	1	2
船堀4丁目	5	-	-	-	-	-	1	-	-	-	1	1	-	-	-	2
船堀5丁目	5	-	-	-	-	-	1	-	1	1	2	-	-	-	-	-
船堀6丁目	5	-	-	-	-	1	1	-	2	-	-	-	-	-	-	1
船堀7丁目	6	-	-	1	3	-	-	-	1	-	-	1	-	-	-	-

## 3-8 町丁目別産業小分類別事業所数(卸売業)(つづき)

町丁目	卸売業																
	総数	各種商品	繊維品	身の回り品・衣服	農畜水産物	食料・飲料	建築材料	化学製品	金属材料・鉱物	再生資源	一般機械器具	自動車	電気機械器具	機械器具	その他のじゅう器	家具・建具	医薬品・化粧品
宇喜田町	9	-	-	-	1	1	1	1	1	-	-	-	-	1	-	1	2
新堀1丁目	10	-	-	-	1	2	1	2	-	1	-	1	-	-	1	-	1
新堀2丁目	14	-	-	-	1	2	2	1	2	-	-	2	-	-	2	-	2
東葛西1丁目	6	-	-	-	1	1	2	-	1	-	-	-	-	-	-	-	1
東葛西2丁目	5	-	-	-	-	-	1	-	-	-	1	2	-	1	-	-	-
東葛西3丁目	-	-	-	-	-	-	-	-	-	-	-	-	-	-	-	-	-
東葛西4丁目	6	-	-	-	-	1	2	1	1	-	-	1	-	-	-	-	-
東葛西5丁目	14	-	-	-	2	-	3	4	2	-	1	-	-	1	-	1	-
東葛西6丁目	9	-	-	-	1	-	1	1	-	-	-	3	1	-	1	-	1
東葛西7丁目	2	-	-	-	1	-	-	-	-	-	-	1	-	-	-	-	-
東葛西8丁目	6	-	-	1	2	1	-	-	1	-	-	-	-	1	-	-	-
東葛西9丁目	2	-	-	-	-	-	-	-	-	-	-	2	-	-	-	-	-
西葛西1丁目	-	-	-	-	-	-	-	-	-	-	-	-	-	-	-	-	-
西葛西2丁目	1	-	-	-	-	-	-	-	1	-	-	-	-	-	-	-	-
西葛西3丁目	3	-	-	-	-	-	-	-	1	-	-	-	1	-	-	-	1
西葛西4丁目	1	-	-	-	-	-	-	-	-	-	-	1	-	-	-	-	-
西葛西5丁目	5	-	-	1	2	1	-	-	-	-	-	-	-	-	-	-	1
西葛西6丁目	14	-	-	1	-	4	2	-	-	-	2	-	1	1	1	1	1
西葛西7丁目	4	-	-	-	-	1	2	-	-	-	-	-	-	1	-	-	-
西葛西8丁目	2	-	-	-	-	-	-	-	-	1	-	1	-	-	-	-	-
南葛西1丁目	1	-	-	-	-	-	-	-	-	-	-	1	-	-	-	-	-
南葛西2丁目	1	-	-	-	-	-	-	-	-	-	-	-	-	-	-	-	1
南葛西3丁目	5	-	-	-	1	-	-	1	1	-	-	1	-	-	-	-	1
南葛西4丁目	7	-	-	-	-	-	1	-	-	-	1	2	-	-	1	-	2
南葛西5丁目	3	-	-	-	-	-	1	-	-	-	1	-	-	-	-	-	1
南葛西6丁目	4	-	-	1	-	2	-	-	-	-	-	-	-	-	-	-	1
南葛西7丁目	1	-	-	-	-	-	-	-	-	-	-	-	-	-	-	-	1
北葛西1丁目	6	-	-	-	-	1	2	-	-	-	1	-	-	1	-	-	1
北葛西2丁目	7	-	-	-	-	1	-	1	-	1	1	1	-	-	1	-	1
北葛西3丁目	5	-	-	-	-	-	-	1	-	1	-	1	1	-	-	-	1
北葛西4丁目	5	-	-	-	-	2	1	-	-	-	-	-	-	-	-	-	2
北葛西5丁目	3	-	-	-	-	-	-	-	-	-	-	-	-	1	-	-	2
中葛西1丁目	8	-	-	1	-	1	1	-	4	-	-	-	-	-	-	1	-
中葛西2丁目	11	-	-	1	3	1	-	-	1	-	2	-	-	-	1	-	2
中葛西3丁目	13	-	-	-	-	2	2	-	-	1	1	1	1	-	-	1	4
中葛西4丁目	2	-	-	-	1	1	-	-	-	-	-	-	-	-	-	-	-
中葛西5丁目	9	-	-	-	1	-	-	1	-	2	1	-	-	-	2	-	2
中葛西6丁目	4	-	-	-	-	2	1	-	-	-	-	-	1	-	-	-	-
中葛西7丁目	12	-	-	1	1	1	1	-	-	-	2	3	-	-	-	-	3
中葛西8丁目	2	-	-	-	1	-	-	-	-	-	-	1	-	-	-	-	-
清新町1丁目	2	-	-	-	-	-	-	-	-	-	-	-	-	-	2	-	-
清新町2丁目	-	-	-	-	-	-	-	-	-	-	-	-	-	-	-	-	-
臨海町1丁目	-	-	-	-	-	-	-	-	-	-	-	-	-	-	-	-	-
臨海町2丁目	3	-	-	-	-	-	-	-	-	-	-	3	-	-	-	-	-
臨海町3丁目	43	-	1	2	18	4	-	2	1	-	-	-	1	-	3	-	11
臨海町4丁目	2	-	-	1	-	-	-	-	-	-	-	-	-	-	-	-	1
臨海町5丁目	-	-	-	-	-	-	-	-	-	-	-	-	-	-	-	-	-
臨海町6丁目	1	-	-	-	-	-	-	-	-	-	-	1	-	-	-	-	-
堀江町	-	-	-	-	-	-	-	-	-	-	-	-	-	-	-	-	-

資料：東京都総務局統計部「平成19年商業統計調査町丁目別集計結果表」

ID:068

## 3-9 町丁目別産業小分

平成19年6月1日現在

町丁目	総数	総合スーパー・百貨店	その他の各種商品	呉服・服地・寝具	男子服	婦人・子供服	靴・履物	その他の織物・衣服・身の回り品	各種食料品	酒	食肉	鮮魚	野菜・果実
<b>総数</b>	<b>3,775</b>	<b>4</b>	<b>5</b>	<b>72</b>	<b>65</b>	<b>235</b>	<b>38</b>	<b>70</b>	<b>80</b>	<b>153</b>	<b>68</b>	<b>47</b>	<b>104</b>
小松川1丁目	12	-	-	-	-	-	-	1	1	1	-	-	-
小松川2丁目	13	-	-	-	-	-	-	1	-	1	1	-	1
小松川3丁目	14	-	-	-	1	-	-	1	-	-	-	-	-
小松川4丁目	9	-	-	-	1	1	-	1	-	-	-	-	-
平井1丁目	32	-	-	2	1	1	-	-	-	3	1	-	1
平井2丁目	29	-	-	-	-	2	1	-	-	1	-	1	3
平井3丁目	43	-	-	-	-	4	-	-	1	1	2	-	4
平井4丁目	54	-	-	1	-	3	2	-	1	1	1	1	2
平井5丁目	62	-	-	3	2	3	2	1	2	1	2	-	1
平井6丁目	46	-	-	-	1	2	1	-	1	4	1	2	1
平井7丁目	11	-	-	-	-	-	-	1	1	1	1	-	-
中央1丁目	27	-	-	-	-	1	-	-	-	-	-	-	-
中央2丁目	53	-	-	-	-	4	1	2	2	3	1	-	3
中央3丁目	15	-	-	-	-	-	-	-	-	-	-	1	-
中央4丁目	16	-	-	1	-	-	-	-	1	2	-	-	-
松島1丁目	33	-	-	-	-	2	-	-	-	-	-	1	-
松島2丁目	13	-	-	-	-	-	1	-	-	1	-	-	-
松島3丁目	55	-	-	1	3	4	1	2	1	1	2	2	3
松島4丁目	36	-	-	2	1	3	1	1	1	3	-	1	2
松江1丁目	31	-	-	1	-	2	-	1	1	-	3	-	-
松江2丁目	45	-	-	-	-	2	-	1	-	5	1	1	2
松江3丁目	31	-	-	3	-	1	4	-	1	-	1	-	1
松江4丁目	13	-	-	-	-	-	1	-	-	-	-	1	1
松江5丁目	10	-	-	-	-	-	-	-	-	1	-	-	-
松江6丁目	2	-	-	-	-	-	-	-	-	-	-	-	-
松江7丁目	22	-	-	-	-	-	-	1	1	1	1	-	-
東小松川1丁目	23	-	-	-	-	2	-	-	-	1	-	1	1
東小松川2丁目	22	-	-	-	-	3	-	-	1	1	1	-	-
東小松川3丁目	8	-	-	-	-	-	-	-	-	2	-	-	1
東小松川4丁目	10	-	-	-	-	-	-	-	1	1	-	-	-
西小松川町	23	-	-	-	-	-	-	-	-	1	1	1	1
大杉1丁目	12	-	-	1	1	-	-	-	-	1	-	-	1
大杉2丁目	16	-	-	-	-	-	-	-	-	1	-	-	-
大杉3丁目	10	-	1	-	-	-	-	-	-	-	-	-	-
大杉4丁目	5	-	-	-	-	1	-	-	-	-	-	-	-
大杉5丁目	23	-	-	-	-	1	-	-	1	2	2	-	1
西一之江1丁目	10	-	-	-	-	-	-	1	-	1	-	-	1
西一之江2丁目	13	-	-	-	1	-	-	-	-	-	-	-	-
西一之江3丁目	23	-	-	-	1	1	-	-	-	3	1	-	2
西一之江4丁目	14	-	-	1	-	1	-	-	-	-	-	-	-
一之江町	1	-	-	-	-	-	-	-	-	-	-	-	-
一之江1丁目	4	-	-	-	-	-	-	-	1	-	-	-	-
一之江2丁目	9	-	-	-	-	-	-	-	-	-	-	-	-
一之江3丁目	16	-	-	-	-	-	-	-	-	1	-	-	-
一之江4丁目	27	-	-	1	-	3	-	1	1	2	-	-	-
一之江5丁目	9	-	-	-	-	-	-	1	1	1	-	-	-
一之江6丁目	20	-	-	1	-	-	-	-	-	1	-	-	-
一之江7丁目	18	-	-	-	-	-	-	-	1	-	-	-	1
一之江8丁目	17	-	-	-	-	-	-	-	-	2	-	-	-

# 類別事業所数(小売業)

小売業																
菓子・パン	米穀類	その他飲食料品	自動車	自転車	家具・建具・畳	機械器具	その他のじゅう器	医薬品・化粧品	農耕用品	燃料	書籍・文房具	スポーツ用品・ がん具・娯楽用品・ 楽器	写真機・写真材料	時計・眼鏡・ 光学機械	他に分類されない	
234	72	636	207	68	94	158	60	289	1	142	177	107	14	74	501	
1	-	4	-	-	1	-	-	1	-	-	1	-	-	-	1	
1	-	1	-	1	-	2	-	1	-	-	1	-	-	1	1	
-	1	4	1	-	-	-	1	1	-	2	1	-	-	-	1	
1	-	-	1	-	2	-	1	-	-	-	-	-	-	-	1	
3	1	6	-	1	3	1	-	2	-	-	2	1	-	-	3	
1	-	6	2	-	-	-	-	1	-	1	2	-	-	-	8	
3	1	7	-	-	2	3	-	3	-	-	4	-	1	-	7	
4	2	8	-	2	1	3	2	6	-	-	1	3	-	5	5	
4	2	6	1	-	1	4	1	5	-	-	3	6	-	2	10	
2	4	9	1	1	2	3	-	2	-	1	-	-	-	1	7	
-	2	2	-	1	-	1	-	-	-	-	-	-	-	-	1	
1	-	7	2	1	2	3	1	1	-	2	-	1	-	1	4	
3	2	11	6	1	-	1	1	3	-	1	2	1	-	1	4	
-	-	1	5	1	-	-	-	1	-	3	1	-	-	-	2	
-	1	3	3	-	-	-	1	2	-	-	1	-	-	-	1	
2	1	7	2	-	-	1	-	5	-	1	2	2	-	1	6	
1	-	4	-	-	1	1	1	-	-	1	1	-	-	-	1	
1	1	9	-	3	3	-	-	2	-	3	1	2	-	-	10	
4	1	4	-	-	1	1	-	3	-	-	2	-	-	-	5	
2	-	8	2	-	1	1	-	2	-	3	1	-	-	-	3	
1	3	6	-	2	2	1	3	4	-	1	2	2	1	-	5	
3	-	6	-	1	-	-	2	2	-	-	1	4	-	-	1	
-	-	2	1	-	-	1	-	-	-	1	-	1	-	-	4	
1	-	-	1	-	-	-	-	-	-	2	-	1	-	1	3	
-	-	1	-	-	-	-	-	-	-	-	1	-	-	-	-	
3	-	6	-	1	1	-	1	-	-	1	1	-	-	-	4	
2	2	-	3	-	1	2	-	3	-	-	-	-	1	-	4	
-	-	5	-	-	1	-	-	1	-	-	3	-	-	1	5	
-	-	2	-	-	-	-	-	1	-	-	-	-	-	-	2	
1	-	-	3	1	-	1	-	-	-	1	-	-	-	-	1	
2	2	1	-	2	-	1	1	-	-	2	1	-	-	-	7	
1	1	1	2	-	-	1	-	-	-	1	1	-	-	-	-	
-	-	3	4	-	2	1	-	1	-	-	1	1	-	-	2	
-	-	3	1	-	-	1	-	-	-	-	-	1	-	-	3	
-	-	2	1	-	-	1	-	-	-	-	-	-	-	-	-	
-	-	2	1	-	1	2	-	1	-	1	3	1	-	-	4	
-	-	1	3	-	1	-	-	-	-	-	-	1	-	-	1	
-	-	2	6	-	-	-	1	-	-	1	-	-	-	-	2	
1	-	5	2	-	1	-	-	2	-	-	1	-	-	-	3	
1	1	3	-	-	1	-	-	2	-	1	-	-	-	1	2	
-	-	-	-	-	-	1	-	-	-	-	-	-	-	-	-	
-	-	-	1	-	-	-	-	-	-	2	-	-	-	-	-	
-	-	2	4	-	-	-	-	-	-	2	-	-	-	-	1	
2	-	3	4	-	3	-	-	1	-	-	-	-	-	1	1	
1	1	-	1	-	-	1	1	6	-	-	2	3	-	2	1	
1	2	-	-	-	-	-	-	-	-	1	-	-	-	-	2	
1	1	2	-	2	-	3	1	4	-	1	-	-	-	-	3	
2	-	3	1	-	-	-	-	3	-	1	1	-	1	1	3	
1	-	5	1	-	-	1	-	2	-	-	2	1	-	-	2	

## 3-9 町丁目別産業小分類別

町丁目	総数	総合スーパー・百貨店	その他の各種商品	呉服・服地・寝具	男子服	婦人・子供服	靴・履物	その他の織物・衣服・身の回り品	各種食料品	酒	食肉	鮮魚	野菜・果実
二之江町	3	-	-	-	-	1	-	-	1	-	-	-	-
春江町1丁目	3	-	-	-	-	-	-	-	-	-	-	-	-
春江町2丁目	15	-	-	-	-	-	-	1	1	-	-	-	-
春江町3丁目	20	-	-	-	-	-	-	-	-	1	1	-	-
春江町4丁目	5	-	-	-	-	-	-	-	-	-	-	-	-
春江町5丁目	12	-	-	1	-	-	-	-	-	-	-	-	-
瑞江1丁目	9	-	-	-	1	-	-	-	1	-	-	-	-
瑞江2丁目	40	-	-	1	1	5	-	1	1	-	-	-	-
瑞江3丁目	5	-	-	-	-	1	-	-	-	1	-	-	-
東瑞江1丁目	34	-	-	-	1	4	-	1	1	-	-	-	-
東瑞江2丁目	14	-	-	-	-	-	-	-	-	-	-	-	-
西瑞江2丁目	8	-	-	-	-	1	-	-	-	-	1	-	-
西瑞江3丁目	50	-	-	2	1	3	-	1	1	3	1	-	2
西瑞江4丁目	11	-	-	1	-	-	-	-	1	-	-	-	-
西瑞江5丁目	21	-	-	-	1	-	-	-	-	-	-	-	-
江戸川1丁目	26	-	-	2	2	-	-	1	1	2	-	1	2
江戸川2丁目	19	-	-	1	-	1	-	-	-	1	2	-	1
江戸川3丁目	25	-	-	1	-	-	2	-	1	-	-	1	1
江戸川4丁目	1	-	-	-	-	-	-	-	-	-	-	-	-
江戸川5丁目	15	-	-	1	-	-	1	-	-	1	1	1	1
江戸川6丁目	21	-	-	-	-	-	-	-	2	2	-	1	1
谷河内1丁目	5	-	-	-	-	-	-	-	-	-	-	-	-
谷河内2丁目	4	-	-	-	1	-	-	-	-	-	-	-	-
東小岩1丁目	14	-	-	1	-	1	-	1	-	2	-	-	-
東小岩2丁目	2	-	-	-	-	-	-	-	1	1	-	-	-
東小岩3丁目	5	-	-	-	-	-	-	-	-	-	-	-	-
東小岩4丁目	21	-	-	-	-	-	-	-	2	-	-	-	2
東小岩5丁目	26	-	-	2	1	-	-	-	-	2	-	-	1
東小岩6丁目	15	-	-	-	-	-	-	-	2	2	-	-	-
西小岩1丁目	85	1	-	3	3	10	-	-	-	5	2	-	1
西小岩2丁目	8	-	-	-	-	-	-	-	-	3	-	-	-
西小岩3丁目	39	-	-	2	2	-	-	-	-	1	2	-	6
西小岩4丁目	16	-	-	1	-	1	-	1	-	-	-	1	1
西小岩5丁目	29	-	-	-	1	-	-	1	-	3	1	-	2
南小岩1丁目	16	-	-	-	-	1	-	1	1	2	2	-	-
南小岩2丁目	17	-	-	-	-	1	-	-	1	1	-	-	-
南小岩3丁目	18	-	-	-	1	-	-	-	-	-	-	-	-
南小岩4丁目	17	-	-	1	-	1	-	1	-	-	2	-	1
南小岩5丁目	26	-	-	-	4	2	1	-	-	-	-	-	-
南小岩6丁目	63	-	-	2	2	2	1	-	-	2	-	1	1
南小岩7丁目	203	-	-	7	6	36	5	11	-	3	6	3	5
南小岩8丁目	60	-	-	2	1	7	-	2	-	1	1	1	2
北小岩1丁目	7	-	-	-	-	-	-	-	-	1	-	-	-
北小岩2丁目	46	-	-	1	-	4	1	-	-	2	-	2	2
北小岩3丁目	17	-	-	-	-	2	-	-	2	1	-	1	-
北小岩4丁目	16	-	-	-	-	1	-	1	1	-	-	-	1
北小岩5丁目	7	-	-	-	-	-	-	-	-	-	-	-	-
北小岩6丁目	51	-	1	-	-	3	-	1	1	2	1	-	2
北小岩7丁目	6	-	-	-	-	-	-	-	-	-	-	-	1
北小岩8丁目	11	-	-	-	-	-	-	1	-	-	-	1	1

## 事業所数(小売業)(つづき)

小売業															
菓子・パン	米穀類	その他飲食料品	自動車	自転車	家具・建具・畳	機械器具	その他のじゅう器	医薬品・化粧品	農耕用品	燃料	書籍・文房具	スポーツ用品・ がん具・娯楽用品・ 楽器	写真機・写真材料	時計・眼鏡・ 光学機械	他に分類されない
-	-	-	1	-	-	-	-	-	-	-	-	-	-	-	-
-	-	1	2	-	-	-	-	-	-	-	-	-	-	-	-
-	-	1	1	1	-	1	-	3	-	1	2	1	-	-	2
3	-	7	-	1	1	2	-	1	-	-	-	1	-	-	2
-	-	1	1	-	-	-	-	-	-	1	1	-	-	-	1
-	-	3	-	1	1	2	-	1	-	-	1	-	-	-	2
-	1	1	-	-	1	2	-	-	-	1	-	-	-	-	1
5	-	6	-	2	-	-	-	3	-	-	3	1	-	2	9
-	-	2	-	-	-	-	-	-	-	-	-	-	-	1	-
4	-	7	-	-	2	1	-	5	-	1	-	-	-	-	7
-	2	2	1	-	-	-	1	2	-	1	1	-	-	2	2
1	-	1	-	-	1	-	-	1	-	-	1	-	-	-	1
3	1	11	-	1	1	4	-	4	-	2	4	1	-	-	4
1	-	4	-	-	-	2	1	-	-	-	1	-	-	-	-
1	1	3	8	1	1	1	-	2	-	-	-	1	-	-	1
2	-	3	1	-	1	1	-	3	-	-	-	-	-	-	4
1	-	3	2	1	-	1	-	1	-	-	1	-	-	-	3
1	1	2	-	1	-	1	1	3	-	3	-	1	-	-	5
-	-	-	-	-	-	-	-	-	-	-	-	-	-	-	1
1	-	2	2	-	1	-	-	-	-	1	-	-	-	-	2
-	-	4	1	2	-	-	-	2	-	-	1	-	-	-	5
-	1	-	2	-	-	-	-	-	-	2	-	-	-	-	-
-	-	1	-	-	-	-	-	-	-	1	-	-	-	-	1
-	-	3	1	-	1	2	-	-	-	-	1	-	-	-	1
-	-	-	-	-	-	-	-	-	-	-	-	-	-	-	-
1	-	2	-	-	-	-	1	-	-	-	-	-	-	-	1
1	2	3	1	-	-	2	1	-	-	2	3	-	-	1	1
2	-	3	-	-	1	-	2	4	-	-	3	-	-	1	4
-	1	-	2	-	1	1	-	1	-	-	1	-	-	-	4
5	-	14	1	1	1	4	-	9	-	3	2	4	-	1	15
-	-	-	-	-	-	1	-	-	-	1	-	-	-	-	3
4	1	9	1	1	-	2	-	2	-	-	1	-	-	-	5
-	1	3	-	-	-	-	-	3	-	-	1	1	-	-	2
1	-	-	1	1	2	1	1	2	-	1	2	-	-	1	8
1	-	1	-	2	-	-	-	2	-	1	-	-	-	1	1
1	-	5	1	1	1	-	-	-	-	-	1	-	-	-	4
1	-	4	-	2	-	-	1	1	-	2	2	1	-	-	3
-	-	5	-	1	-	1	-	2	-	-	-	-	-	-	2
3	2	2	1	1	1	1	-	2	-	-	2	-	-	-	4
4	1	15	1	1	2	1	2	5	-	5	-	-	-	3	12
24	2	31	-	-	2	6	3	12	-	3	4	6	3	7	18
1	2	11	1	1	2	1	2	8	-	-	1	3	1	1	8
1	-	-	2	-	1	-	-	1	-	-	-	-	-	-	1
5	2	5	3	-	1	3	-	2	-	2	4	1	-	1	5
-	-	-	2	1	-	1	-	1	-	1	1	-	-	1	3
2	1	3	-	-	1	-	-	2	-	-	1	-	-	-	2
-	-	1	-	-	2	2	-	1	-	-	-	1	-	-	-
5	2	7	-	1	-	2	2	8	-	2	2	1	1	2	5
-	-	2	-	-	-	3	-	-	-	-	-	-	-	-	-
-	1	3	1	-	-	-	-	-	-	-	1	-	-	-	2



## 3-9 町丁目別産業小分類別

町丁目	総数	総合スーパー・百貨店	その他の各種商品	呉服・服地・寝具	男子服	婦人・子供服	靴・履物	その他の織物・衣服・身の回り品	各種食料品	酒	食肉	鮮魚	野菜・果実
鹿骨町	-	-	-	-	-	-	-	-	-	-	-	-	-
鹿骨1丁目	22	-	-	-	-	1	-	-	2	-	-	-	-
鹿骨2丁目	13	-	-	-	-	-	-	-	-	-	1	1	1
鹿骨3丁目	12	-	-	-	-	-	-	-	-	2	1	-	1
鹿骨4丁目	22	-	-	-	-	-	-	-	1	1	-	1	-
鹿骨5丁目	8	-	-	-	-	-	-	-	-	-	-	-	-
鹿骨6丁目	3	-	-	-	-	-	-	-	-	-	-	-	-
松本1丁目	18	-	-	-	-	-	-	-	-	-	-	1	2
松本2丁目	14	-	-	-	-	-	1	-	1	1	-	-	-
東松本1丁目	15	-	-	-	-	1	-	-	-	1	1	1	2
東松本2丁目	2	-	-	1	-	-	-	-	-	1	-	-	-
興宮町	13	-	-	-	-	-	-	-	-	-	-	-	-
上一色1丁目	11	-	-	1	-	-	-	-	-	-	-	1	-
上一色2丁目	13	-	-	-	1	1	-	-	-	1	-	-	2
上一色3丁目	9	-	-	-	-	1	-	-	-	-	-	-	-
本一色1丁目	17	-	-	-	-	1	-	-	-	1	-	-	2
本一色2丁目	13	-	-	1	-	1	-	-	-	-	-	-	-
本一色3丁目	11	-	-	-	-	-	-	-	-	1	-	-	-
篠崎町1丁目	28	-	-	1	-	2	-	1	-	2	2	1	-
篠崎町2丁目	25	-	-	1	-	1	-	1	-	-	-	-	-
篠崎町3丁目	7	-	-	-	-	-	-	-	-	-	-	-	-
篠崎町4丁目	23	-	-	-	-	1	-	-	-	3	-	-	1
篠崎町5丁目	5	-	1	-	-	-	-	-	-	-	-	-	-
篠崎町6丁目	16	-	-	-	-	-	-	-	-	1	1	-	1
篠崎町7丁目	31	-	-	1	-	1	-	-	2	-	1	1	1
篠崎町8丁目	6	-	-	-	1	-	-	-	1	1	-	-	-
東篠崎町	-	-	-	-	-	-	-	-	-	-	-	-	-
東篠崎1丁目	4	-	-	-	-	-	-	-	-	1	-	-	-
東篠崎2丁目	-	-	-	-	-	-	-	-	-	-	-	-	-
西篠崎1丁目	8	-	-	-	-	-	-	-	-	-	-	-	-
西篠崎2丁目	13	-	-	-	1	-	-	-	-	3	-	-	-
南篠崎町1丁目	18	-	-	1	-	-	-	1	1	1	1	-	-
南篠崎町2丁目	15	-	-	-	-	1	-	-	1	-	-	-	-
南篠崎町3丁目	22	-	-	-	-	1	1	-	2	-	-	-	-
南篠崎町4丁目	5	-	-	-	-	-	-	-	-	-	-	-	-
南篠崎町5丁目	6	-	-	-	-	-	-	-	-	-	-	-	-
北篠崎1丁目	2	-	-	-	-	-	-	-	1	-	-	-	-
北篠崎2丁目	7	-	-	-	-	-	-	-	-	-	1	-	1
上篠崎1丁目	4	-	-	-	-	-	-	-	-	1	-	-	1
上篠崎2丁目	22	-	-	-	1	2	-	1	1	-	1	1	-
上篠崎3丁目	9	-	-	-	-	-	-	-	-	2	-	-	-
上篠崎4丁目	17	-	-	2	-	1	-	-	-	-	-	-	2
下篠崎町	51	-	-	2	1	3	-	2	-	2	2	3	4
船堀1丁目	25	-	-	-	-	2	1	2	2	1	-	-	-
船堀2丁目	37	-	-	-	-	3	-	1	-	1	-	1	2
船堀3丁目	31	-	-	-	-	2	-	-	1	3	-	-	-
船堀4丁目	24	-	-	2	-	1	-	-	3	-	-	-	-
船堀5丁目	6	-	-	-	1	-	-	-	-	-	-	-	-
船堀6丁目	10	-	-	1	-	1	-	1	-	-	-	1	-
船堀7丁目	20	-	-	-	1	1	-	-	1	-	-	-	-

## 事業所数(小売業)(つづき)

小売業															
菓子・パン	米穀類	その他飲食料品	自動車	自転車	家具・建具・畳	機械器具	その他のじゅう器	医薬品・化粧品	農耕用品	燃料	書籍・文房具	スポーツ用品・ がん具・娯楽用品・ 楽器	写真機・写真材料	時計・眼鏡・ 光学機械	他に分類されない
-	-	-	-	-	-	-	-	-	-	-	-	-	-	-	-
1	1	6	1	1	1	1	-	3	-	2	1	-	-	-	1
-	-	2	3	-	-	1	-	1	1	-	-	-	-	-	2
2	-	1	1	-	1	-	-	1	-	1	-	-	-	-	1
3	1	4	2	-	-	-	1	1	-	2	1	-	-	-	4
1	-	3	-	-	1	-	-	-	-	1	2	-	-	-	-
-	-	1	1	-	1	-	-	-	-	-	-	-	-	-	-
1	-	5	1	-	-	1	-	4	-	2	-	-	-	-	1
2	-	2	2	1	-	1	1	-	-	-	1	-	-	-	1
4	-	3	-	-	-	-	1	-	-	-	-	-	-	-	1
-	-	-	-	-	-	-	-	-	-	-	-	-	-	-	-
-	-	2	3	-	-	1	1	-	-	2	1	-	-	-	3
-	-	2	1	-	-	1	-	1	-	1	1	1	-	-	1
1	-	1	1	-	1	2	-	2	-	-	-	-	-	-	-
-	-	-	5	-	-	1	1	-	-	1	-	-	-	-	-
2	-	4	1	1	1	-	-	-	-	1	-	-	-	1	2
-	-	3	-	-	1	-	-	1	-	-	2	-	-	-	4
2	1	3	-	1	-	-	-	2	-	1	-	-	-	-	-
2	-	5	1	-	1	-	1	1	-	1	3	1	-	-	3
4	1	3	2	1	1	2	-	1	-	1	-	2	-	1	3
1	-	2	-	-	-	-	-	1	-	1	1	-	-	-	1
-	-	8	1	1	-	1	-	1	-	2	1	-	-	1	2
-	-	1	2	-	-	-	1	-	-	-	-	-	-	-	-
-	-	3	2	-	-	-	-	-	-	3	1	-	-	-	4
4	-	6	2	1	-	-	1	4	-	1	2	-	-	-	3
-	-	-	-	-	1	1	-	-	-	1	-	-	-	-	-
-	-	-	-	-	-	-	-	-	-	-	-	-	-	-	-
1	-	-	-	-	-	-	-	-	-	-	-	-	-	-	2
-	-	-	-	-	-	-	-	-	-	-	-	-	-	-	-
1	-	2	1	-	-	1	-	1	-	-	1	1	-	-	-
1	1	-	-	-	1	1	-	1	-	2	1	-	-	1	-
-	-	3	-	-	-	1	-	2	-	1	-	-	-	1	5
1	-	7	1	1	-	-	-	-	-	-	1	-	-	-	2
-	-	4	2	1	-	2	-	1	-	-	1	1	-	1	5
1	-	-	1	-	-	-	1	-	-	1	-	-	-	-	1
-	-	2	1	1	-	1	-	-	-	1	-	-	-	-	-
-	-	-	-	-	-	-	-	-	-	-	1	-	-	-	-
-	1	1	-	-	-	-	-	1	-	-	-	1	-	-	1
-	-	1	-	1	-	-	-	-	-	-	-	-	-	-	-
2	-	4	-	-	1	2	2	-	-	-	2	-	-	-	2
1	-	-	-	-	-	1	1	-	-	1	-	-	-	-	3
1	-	1	-	-	1	1	-	2	-	-	1	1	-	2	2
4	1	9	-	-	-	4	3	1	-	-	3	1	1	-	5
1	-	5	-	-	-	1	-	5	-	-	-	2	-	1	2
3	-	2	2	1	1	3	2	2	-	2	3	3	-	1	4
3	-	3	3	-	3	-	-	5	-	2	2	2	-	-	2
1	-	4	-	-	-	2	-	3	-	-	2	1	-	1	4
-	1	1	1	-	1	-	-	1	-	-	-	-	-	-	-
1	-	1	1	-	-	-	-	1	-	-	2	-	-	-	-
-	-	2	-	1	1	2	-	1	-	4	1	-	-	1	4



## 事業所数(小売業)(つづき)

小売業															
菓子・パン	米穀類	その他飲食料品	自動車	自転車	家具・建具・畳	機械器具	その他のじゅう器	医薬品・化粧品	農耕用品	燃料	書籍・文房具	が ん 具 ・ 娯 楽 用 品 ・ 楽 器	ス ポ ー ツ 用 品 ・ 写 真 機 ・ 写 真 材 料	時計・眼鏡・ 光学 機械	他に分類されない
-	-	3	-	-	-	-	-	-	-	2	-	-	-	-	4
-	-	2	1	-	1	1	-	1	-	-	1	1	-	-	-
-	-	3	2	-	1	2	-	-	-	1	-	-	-	-	1
2	-	1	2	-	-	1	1	-	-	1	1	1	-	-	2
-	-	2	3	1	1	1	-	-	-	1	1	-	-	-	4
-	-	-	-	-	-	-	-	-	-	-	-	-	-	-	1
-	1	3	2	-	-	-	-	-	-	-	-	-	-	-	2
1	-	4	2	1	-	2	-	6	-	3	-	1	-	1	2
2	-	8	-	-	-	-	1	5	-	1	2	3	1	2	4
2	-	3	1	-	-	-	-	-	-	-	1	-	-	-	1
2	1	2	1	-	-	-	-	1	-	-	-	1	1	-	-
4	-	3	1	-	1	-	-	-	-	-	2	4	1	2	3
-	-	1	1	-	1	1	-	-	-	2	-	1	-	-	1
-	-	2	5	-	-	-	-	-	-	-	-	-	-	-	-
4	-	11	1	-	-	-	-	1	-	1	2	2	-	2	8
1	-	-	1	-	1	-	-	-	-	3	-	-	-	1	-
3	1	3	-	-	1	2	-	7	-	-	5	1	-	2	8
4	-	13	2	1	1	2	-	12	-	-	4	5	-	2	13
-	-	3	1	-	-	1	-	1	-	-	3	-	-	-	2
-	-	1	-	-	-	2	-	-	-	-	1	-	-	-	-
-	-	2	1	-	-	-	-	-	-	-	-	1	-	-	2
-	-	3	2	-	-	-	1	2	-	2	-	2	-	-	4
1	-	3	2	-	-	-	-	1	-	-	-	-	-	-	1
2	-	3	1	1	-	-	-	2	-	-	1	1	-	-	2
2	-	1	-	-	-	-	-	1	-	1	-	-	-	-	-
-	-	5	-	-	-	1	-	2	-	1	1	-	-	-	-
-	-	-	-	-	-	-	-	1	-	-	-	-	-	-	-
-	-	4	-	-	1	2	-	1	-	-	-	-	-	-	3
1	-	4	1	-	-	-	-	1	-	1	1	-	-	-	4
1	1	1	1	1	-	-	-	1	-	-	1	-	-	-	2
-	-	2	4	-	-	1	1	1	-	1	1	1	-	1	4
-	1	4	-	-	-	1	-	1	-	1	-	-	-	-	-
-	1	3	2	-	-	-	-	3	-	-	-	-	-	-	2
-	-	3	6	1	1	-	-	-	-	3	3	-	-	-	6
3	-	8	1	-	-	1	-	4	-	-	3	4	-	3	5
1	1	4	-	-	1	1	1	2	-	-	-	1	-	-	3
1	-	6	3	1	1	2	-	5	-	-	7	2	1	1	6
-	-	4	-	-	-	-	-	1	-	2	-	1	-	-	-
-	-	4	2	1	-	3	-	-	-	3	1	-	-	-	1
1	-	3	1	-	-	1	-	1	-	-	-	-	-	1	-
-	-	2	-	1	-	-	1	1	-	-	1	-	-	-	1
-	-	1	-	-	-	-	-	-	-	-	1	-	-	-	-
-	-	-	-	-	-	-	-	-	-	-	-	-	-	-	-
1	-	2	1	-	-	-	-	-	-	-	-	1	-	-	-
-	-	1	-	-	-	-	-	-	-	-	-	-	-	-	1
-	-	1	-	-	-	-	-	-	-	-	-	-	-	-	-
-	-	1	-	-	-	-	-	-	-	-	-	-	-	-	-
-	-	1	1	-	-	-	-	-	-	-	-	-	-	-	3
-	-	-	-	-	-	-	-	-	-	-	-	-	-	-	-

## 3-10 町丁目別卸売業・小売業別事業所数, 従業者数及び年間販売額

平成19年6月1日現在

町丁目	卸売業			小売業		
	総数(店)	従業者(人)	販売額(百万円)	総数(店)	従業者(人)	販売額(百万円)
<b>総数</b>	<b>1,194</b>	<b>10,950</b>	<b>733,434</b>	<b>3,775</b>	<b>27,050</b>	<b>473,592</b>
小松川1丁目	2	6	X	12	96	1,299
小松川2丁目	1	3	X	13	39	233
小松川3丁目	2	8	X	14	56	482
小松川4丁目	4	32	1,321	9	21	154
平井1丁目	9	42	1,738	32	143	1,597
平井2丁目	10	44	2,932	29	127	1,166
平井3丁目	4	40	1,862	43	357	4,133
平井4丁目	9	81	4,206	54	322	4,587
平井5丁目	11	81	2,488	62	417	6,914
平井6丁目	11	68	3,348	46	236	1,888
平井7丁目	5	187	35,119	11	108	4,799
中央1丁目	17	139	5,272	27	349	9,327
中央2丁目	14	88	4,044	53	416	7,722
中央3丁目	13	76	3,105	15	139	4,842
中央4丁目	12	173	23,098	16	246	3,035
松島1丁目	22	238	6,116	33	139	1,697
松島2丁目	4	21	783	13	44	701
松島3丁目	13	59	3,070	55	286	3,935
松島4丁目	8	29	1,275	36	209	3,075
松江1丁目	6	55	4,354	31	245	8,753
松江2丁目	12	77	1,707	45	231	6,787
松江3丁目	4	20	1,055	31	232	2,979
松江4丁目	6	77	2,761	13	72	1,800
松江5丁目	11	154	11,162	10	88	X
松江6丁目	8	30	821	2	35	X
松江7丁目	9	80	12,867	22	101	1,772
東小松川1丁目	7	40	2,252	23	68	754
東小松川2丁目	3	18	259	22	112	2,103
東小松川3丁目	3	7	88	8	60	963
東小松川4丁目	18	149	12,560	10	98	3,093
西小松川町	2	16	X	23	66	929
大杉1丁目	5	15	346	12	47	498
大杉2丁目	5	32	769	16	64	1,210
大杉3丁目	5	27	668	10	176	3,461
大杉4丁目	13	89	3,582	5	28	695
大杉5丁目	11	59	1,677	23	103	1,342
西一之江1丁目	7	31	556	10	83	4,778
西一之江2丁目	7	83	2,530	13	159	2,774
西一之江3丁目	6	35	559	23	155	1,909
西一之江4丁目	11	203	53,625	14	92	1,149
一之江町	2	63	X	1	4	X
一之江1丁目	3	7	X	4	45	1,350
一之江2丁目	3	17	1,484	9	39	899
一之江3丁目	8	37	1,215	16	104	2,494
一之江4丁目	7	30	1,621	27	128	2,685
一之江5丁目	5	17	252	9	64	1,834
一之江6丁目	6	32	1,319	20	144	1,962
一之江7丁目	8	27	790	18	271	5,279
一之江8丁目	2	4	X	17	179	5,415

### 3-10 町丁目別卸売業・小売業別事業所数, 従業者数及び年間販売額 (つづき)

町丁目	卸売業			小売業		
	総数(店)	従業者(人)	販売額(百万円)	総数(店)	従業者(人)	販売額(百万円)
二之江町	5	42	961	3	45	X
春江町1丁目	-	-	-	3	23	789
春江町2丁目	8	39	1,802	15	181	2,667
春江町3丁目	10	44	4,138	20	61	345
春江町4丁目	1	3	X	5	17	1,046
春江町5丁目	3	13	X	12	73	1,354
瑞江1丁目	6	36	X	9	30	218
瑞江2丁目	8	106	7,326	40	620	11,266
瑞江3丁目	2	5	X	5	47	1,386
東瑞江1丁目	1	2	X	34	254	4,878
東瑞江2丁目	3	23	X	14	66	1,125
西瑞江2丁目	9	130	85,047	8	24	569
西瑞江3丁目	9	33	1,101	50	227	2,410
西瑞江4丁目	5	131	6,858	11	50	807
西瑞江5丁目	8	60	4,403	21	188	5,784
江戸川1丁目	5	17	450	26	65	804
江戸川2丁目	1	3	X	19	42	361
江戸川3丁目	5	31	865	25	131	2,373
江戸川4丁目	2	5	X	1	1	X
江戸川5丁目	5	15	539	15	68	X
江戸川6丁目	6	22	560	21	166	2,695
谷河内1丁目	3	12	83	5	26	1,155
谷河内2丁目	10	140	10,857	4	25	766
東小岩1丁目	3	28	X	14	75	1,193
東小岩2丁目	-	-	-	2	5	X
東小岩3丁目	2	12	X	5	24	X
東小岩4丁目	4	33	1,383	21	135	2,746
東小岩5丁目	13	70	1,568	26	151	1,658
東小岩6丁目	7	65	1,292	15	85	1,698
西小岩1丁目	11	117	5,473	85	818	13,313
西小岩2丁目	2	10	X	8	20	521
西小岩3丁目	11	88	3,333	39	347	4,594
西小岩4丁目	7	267	2,549	16	70	626
西小岩5丁目	4	34	X	29	91	931
南小岩1丁目	5	19	352	16	72	810
南小岩2丁目	6	24	785	17	191	959
南小岩3丁目	5	24	532	18	95	1,559
南小岩4丁目	1	2	X	17	145	1,651
南小岩5丁目	8	113	2,285	26	122	1,336
南小岩6丁目	5	30	456	63	259	3,351
南小岩7丁目	7	32	2,095	203	1,172	15,617
南小岩8丁目	2	5	X	60	271	2,675
北小岩1丁目	8	111	3,530	7	45	1,370
北小岩2丁目	10	192	4,193	46	221	2,605
北小岩3丁目	6	29	1,444	17	115	2,396
北小岩4丁目	5	44	1,488	16	65	776
北小岩5丁目	6	20	1,218	7	16	176
北小岩6丁目	9	33	811	51	227	4,056
北小岩7丁目	3	16	896	6	29	402
北小岩8丁目	6	16	360	11	62	658

### 3-10 町丁目別卸売業・小売業別事業所数, 従業者数及び年間販売額 (つづき)

町丁目	卸売業			小売業		
	総数(店)	従業者(人)	販売額(百万円)	総数(店)	従業者(人)	販売額(百万円)
鹿骨町	-	-	-	-	-	-
鹿骨1丁目	10	63	2,562	22	297	4,494
鹿骨2丁目	13	54	6,600	13	62	770
鹿骨3丁目	6	30	734	12	60	1,064
鹿骨4丁目	7	38	980	22	78	3,637
鹿骨5丁目	6	23	X	8	67	751
鹿骨6丁目	1	2	X	3	13	184
松本1丁目	6	80	3,585	18	132	2,246
松本2丁目	10	46	1,720	14	51	396
東松本1丁目	3	7	X	15	61	X
東松本2丁目	2	31	X	2	5	X
興宮町	7	15	1,348	13	90	2,386
上一色1丁目	2	23	X	11	40	504
上一色2丁目	3	25	410	13	27	173
上一色3丁目	2	10	X	9	38	2,680
本一色1丁目	8	73	2,697	17	112	1,794
本一色2丁目	8	34	2,725	13	185	2,598
本一色3丁目	6	24	764	11	50	1,245
篠崎町1丁目	10	102	2,486	28	132	1,204
篠崎町2丁目	11	101	8,650	25	169	2,052
篠崎町3丁目	-	-	-	7	88	1,175
篠崎町4丁目	9	57	1,715	23	110	2,280
篠崎町5丁目	6	44	1,092	5	40	411
篠崎町6丁目	15	124	8,660	16	55	1,567
篠崎町7丁目	8	126	9,646	31	519	7,318
篠崎町8丁目	3	83	1,014	6	93	1,358
東篠崎町	-	-	-	-	-	-
東篠崎1丁目	3	30	1,890	4	11	246
東篠崎2丁目	-	-	-	-	-	-
西篠崎1丁目	4	25	1,462	8	53	1,425
西篠崎2丁目	6	20	458	13	32	410
南篠崎町1丁目	13	78	2,089	18	97	1,426
南篠崎町2丁目	4	12	587	15	118	1,530
南篠崎町3丁目	3	14	314	22	149	1,936
南篠崎町4丁目	21	152	7,024	5	34	724
南篠崎町5丁目	-	-	-	6	31	415
北篠崎1丁目	-	-	-	2	4	X
北篠崎2丁目	6	44	1,822	7	48	X
上篠崎1丁目	2	12	X	4	8	40
上篠崎2丁目	2	2	X	22	85	1,020
上篠崎3丁目	4	68	2,247	9	45	434
上篠崎4丁目	3	10	194	17	49	422
下篠崎町	4	21	895	51	129	1,120
船堀1丁目	2	4	X	25	397	6,289
船堀2丁目	6	38	613	37	139	1,573
船堀3丁目	10	106	4,151	31	350	4,990
船堀4丁目	5	92	3,319	24	379	4,736
船堀5丁目	5	52	4,575	6	26	611
船堀6丁目	5	35	X	10	18	95
船堀7丁目	6	34	1,544	20	230	3,363

### 3-10 町丁目別卸売業・小売業別事業所数, 従業者数及び年間販売額 (つづき)

町丁目	卸売業			小売業		
	総数(店)	従業者(人)	販売額(百万円)	総数(店)	従業者(人)	販売額(百万円)
宇喜田町	9	40	806	11	112	5,557
新堀1丁目	10	76	4,391	9	42	451
新堀2丁目	14	69	2,073	12	68	806
東葛西1丁目	6	37	1,128	17	74	1,129
東葛西2丁目	5	31	886	16	122	1,493
東葛西3丁目	-	-	-	4	8	56
東葛西4丁目	6	28	840	9	44	815
東葛西5丁目	14	88	4,329	32	313	7,077
東葛西6丁目	9	156	7,961	34	365	5,336
東葛西7丁目	2	48	X	9	102	1,237
東葛西8丁目	6	19	337	13	42	331
東葛西9丁目	2	10	X	53	1,146	28,085
西葛西1丁目	-	-	-	13	71	1,292
西葛西2丁目	1	7	X	7	55	1,531
西葛西3丁目	3	24	587	54	816	15,540
西葛西4丁目	1	2	X	12	131	3,670
西葛西5丁目	5	259	22,661	41	215	2,354
西葛西6丁目	14	368	17,624	72	686	12,145
西葛西7丁目	4	89	25,801	11	130	2,116
西葛西8丁目	2	11	X	4	16	372
南葛西1丁目	1	7	X	6	53	962
南葛西2丁目	1	4	X	18	227	4,995
南葛西3丁目	5	113	16,403	11	72	1,883
南葛西4丁目	7	65	8,841	13	137	1,712
南葛西5丁目	3	64	3,121	7	126	3,042
南葛西6丁目	4	72	2,144	10	175	2,301
南葛西7丁目	1	1	X	3	40	386
北葛西1丁目	6	47	1,878	19	52	524
北葛西2丁目	7	69	5,812	16	82	4,719
北葛西3丁目	5	53	1,632	9	47	929
北葛西4丁目	5	80	5,778	21	266	8,162
北葛西5丁目	3	67	6,260	9	56	2,541
中葛西1丁目	8	36	1,644	13	148	9,238
中葛西2丁目	11	62	2,280	29	174	1,937
中葛西3丁目	13	84	4,563	52	289	3,022
中葛西4丁目	2	8	X	18	183	5,647
中葛西5丁目	9	92	3,040	47	392	7,214
中葛西6丁目	4	24	1,172	8	72	1,419
中葛西7丁目	12	68	5,336	15	63	904
中葛西8丁目	2	11	X	10	49	1,295
清新町1丁目	2	2	X	10	190	X
清新町2丁目	-	-	-	2	9	X
臨海町1丁目	-	-	-	-	-	-
臨海町2丁目	3	16	1,640	6	113	2,026
臨海町3丁目	43	1,087	59,931	3	10	X
臨海町4丁目	2	86	X	1	16	X
臨海町5丁目	-	-	-	1	19	X
臨海町6丁目	1	14	X	5	25	521
堀江町	-	-	-	-	-	-

注) イタリック体数字は秘匿数字を含む。

資料：東京都総務局統計部「平成19年商業統計調査町丁目別集計結果表」



## 3-11 23区卸売業・小売業別事業所数,従業者数及び年間販売額

平成19年6月1日現在

地域	総数			卸売業			小売業		
	事業所数 (店)	従業者 (人)	年間販売額 (百万円)	事業所数 (店)	従業者 (人)	年間販売額 (百万円)	事業所数 (店)	従業者 (人)	年間販売額 (百万円)
<b>区部総数</b>	<b>119,223</b>	<b>1,309,590</b>	<b>174,539,013</b>	<b>41,921</b>	<b>747,804</b>	<b>161,215,209</b>	<b>77,302</b>	<b>561,786</b>	<b>13,323,804</b>
<b>江戸川区</b>	<b>4,969</b>	<b>38,000</b>	<b>1,217,896</b>	<b>1,194</b>	<b>10,950</b>	<b>733,434</b>	<b>3,775</b>	<b>27,050</b>	<b>484,462</b>
千代田区	6,684	124,399	42,649,974	3,627	98,614	41,759,844	3,057	25,785	890,130
中央区	10,299	192,756	42,262,766	7,240	161,568	40,789,724	3,059	31,188	1,473,042
港区	6,789	141,969	37,179,155	3,196	111,012	36,458,425	3,593	30,957	720,730
新宿区	5,294	72,056	5,307,428	1,559	34,580	3,958,130	3,735	37,476	1,349,297
文京区	3,254	32,189	2,490,874	1,356	20,638	2,306,012	1,898	11,551	184,862
台東区	7,812	71,971	4,934,625	4,160	49,832	4,425,246	3,652	22,139	509,379
墨田区	4,583	37,604	2,273,374	2,084	23,088	1,988,362	2,499	14,516	285,012
江東区	4,550	52,973	4,663,713	1,572	27,708	4,148,333	2,978	25,265	515,381
品川区	4,441	58,193	6,169,327	1,545	38,099	5,701,017	2,896	20,094	468,310
目黒区	2,850	24,211	1,052,208	578	8,773	779,641	2,272	15,438	272,567
大田区	6,947	60,718	5,549,182	1,903	28,747	4,958,524	5,044	31,971	590,658
世田谷区	6,498	50,004	1,569,968	1,028	11,942	833,824	5,470	38,062	736,143
渋谷区	5,895	74,189	5,890,925	1,906	37,634	4,745,582	3,989	36,555	1,145,343
中野区	2,865	19,576	1,186,136	576	5,799	888,829	2,289	13,777	297,307
杉並区	4,764	31,896	1,081,659	797	8,008	683,928	3,967	23,888	397,732
豊島区	4,043	39,001	1,954,756	1,035	13,429	1,181,994	3,008	25,572	772,762
北区	3,578	23,232	976,709	831	7,259	739,630	2,747	15,973	237,078
荒川区	2,702	15,894	544,830	832	6,541	407,834	1,870	9,353	136,996
板橋区	4,580	35,621	1,410,442	1,144	12,014	999,513	3,436	23,607	410,929
練馬区	4,704	36,620	1,092,534	1,071	9,376	608,257	3,633	27,244	484,278
足立区	6,503	45,786	1,880,295	1,734	13,879	1,280,519	4,769	31,907	599,776
葛飾区	4,437	28,697	740,336	934	7,225	400,915	3,503	21,472	339,420
境界未定地域	182	2,035	459,902	19	1,089	437,690	163	946	22,212

注) 1. 年間販売額は四捨五入のため、内訳合計の金額と総額は一致しないところもある。

2. 区部総数は境界未定地域数を含む。

資料：東京都総務局統計部「平成19年商業統計調査報告（卸売・小売業）」

ID:072

## 3-12 小売業産業小分類別事業所数, 従業者数, 売場面積及び年間販売額

平成19年6月1日現在

産業分類	事業所数(店)	従業者 (人)	年間販売額 (百万円)	売場面積 (㎡)
<b>総数</b>	<b>3,775</b>	<b>27,050</b>	<b>484,462</b>	<b>415,758</b>
百貨店、総合スーパー	4	1,410	33,510	36,596
その他の各種商品	5	68	981	820
呉服・服地・寝具	72	250	2,401	5,022
男子服	65	262	4,184	9,567
婦人・子供服	235	882	11,323	26,130
靴・履物	38	150	1,651	4,794
その他の織物・衣服・身の回り品	70	355	4,679	10,784
各種食料品	80	3,463	71,807	48,202
酒	153	583	13,452	11,661
食肉	68	236	2,071	3,767
鮮魚	47	181	2,561	2,103
野菜・果実	104	357	4,658	6,945
菓子・パン	234	1,218	7,190	8,128
米穀類	72	188	3,162	3,043
その他の飲食料品	636	7,474	100,796	73,273
自動車	207	1,620	69,722	12,650
自転車	68	127	1,067	4,329
家具・建具・畳	94	243	3,681	10,757
機械器具	158	693	21,782	15,470
その他のじゅう器	60	252	5,534	12,681
医薬品・化粧品	289	2,048	37,643	32,416
農耕用品	1	3	X	X
燃料	142	908	25,649	2,686
書籍・文房具	177	1,439	15,087	12,348
スポーツ用品・がん具・ 娯楽用品・楽器	107	534	10,985	14,715
写真機・写真材料	14	48	485	887
時計・眼鏡・光学機械	74	277	3,902	4,256
他に分類されない	501	1,781	X	X

資料：東京都総務局統計部「平成19年商業統計調査報告（卸売・小売業）」

ID:073

### 3-13 卸売業産業小分類別事業所数, 従業者数, 年間販売額及び商品手持額

平成19年6月1日現在

産業分類	事業所数 (店)	従業者 (人)	年間販売額 (百万円)	商品手持額 (百万円)
<b>総数</b>	<b>1,194</b>	<b>10,950</b>	<b>733,434</b>	<b>39,617</b>
各種商品	1	11	X	X
繊維品(衣服・身の回り品を除く)	7	48	3,105	402
衣服・身の回り品	74	730	28,314	2,699
農畜産物・水産物	112	1,098	133,689	3,357
食料・飲料	118	1,295	105,226	2,821
建築材料	129	872	73,377	1,693
化学製品	54	312	13,139	268
鉱物・金属材料	101	694	48,043	2,490
再生資源	78	414	17,582	374
一般機械器具	76	643	40,317	8,044
自動車	99	710	47,734	4,708
電気機械器具	31	330	20,062	1,004
その他の機械器具	27	300	15,166	1,478
家具・建具・じゅう器等	48	413	20,779	889
医薬品・化粧品等	36	588	45,013	400
他に分類されない	203	2,492	X	X

注) 年間販売額は四捨五入のため、内訳合計の金額と総額は一致しない。

資料: 東京都総務局統計部「平成19年商業統計調査報告(卸売・小売業)」

ID:074

# 工業統計調査

## 1. 概要

工業統計調査は、全ての製造業事業所を調査し、全国の製造業の分布状況や活動の実態を明らかにし、工業に関する施策の基礎資料を得るため、統計法に基づく指定統計第10号として行われる調査です。

この調査は、明治42年より始まり、大正9年以降は毎年実施されています。

対象となるのは、西暦の末尾が0. 3. 5. 8の年は全ての事業所が、その他(西暦の末尾が1. 2. 4. 6. 7. 9)の年は従業員4人以上の事業所ですが、昭和56年から平成13年までは、特定業種(※下表参照)に該当する事業所は、従業員3人以下であっても調査対象となっていました。

### ※ 特定業種

業 種	業 種
○繊維工業の一部 ・ねん糸製造業 ・織物業 ・ニット生地製造業	○ゴム製品製造業の一部 ・ゴム製・プラスチック製履物・同附属品製造業
○衣服・その他の繊維製品製造業の一部 ・ニット製外衣・シャツ製造業 ・下着類製造業の一部 〔ニット製下着製造業〕 〔ニット製寝着類製造業〕 ・その他の衣服・繊維製身の回り品製造業の一部 〔靴下製造業〕 〔手袋製造業〕	○なめし革・同製品・毛皮製造業 ・なめし革製造業 ・工業用革製品製造業(手袋を除く) ・革製履物用材料・同附属品製造業 ・革製手袋製造業 ・かばん製造業 ・袋物製造業 ・毛皮製造業 ・その他のなめし革製品製造業
○家具・装備品製造業の一部 ・家具製造業 ・建具製造業	○窯業・土石製品製造業の一部 ・陶磁器・同関連製品製造業 ○金属製品製造業の一部 ・洋食器・刃物・手道具・金物類製造業

## 2. 平成19年工業統計調査の時期・範囲

- (1) 調査の期日は平成19年12月31日現在で行われました。
- (2) 対象は、日本標準産業分類の大分類「F-製造業に属する事業所」のうち、製造・加工または修理を行っている事業所とします。(ただし、国及び公共企業体に属する事業所を除きます。)
- (3) 日本標準産業分類の改訂に伴い、平成14年調査より「新聞業」・「出版業」・「もやし製造業」は対象外となりました。
- (4) 今回の調査は、従業員4人以上の事業所が対象です。

## 3-14 事業所数、従業者数及び製造品出荷額等

各年12月31日現在

年次	事業所数	従業者(人)	現金給与額(万円)	製造品出荷額等(万円)						原材料使用額等(万円)
				総額	製造品出荷額	加工賃収入	修理料収入	くず・廃物出荷額	その他の収入額	
平成9年	2,287	22,244	9,576,007	45,045,303	...	...	...	...	...	21,906,337
<b>平成10年</b>	<b>4,550</b>	<b>28,408</b>	<b>11,119,479</b>	<b>48,788,590</b>	<b>41,436,672</b>	<b>7,048,051</b>	<b>300,559</b>	<b>417</b>	<b>2,891</b>	<b>23,279,216</b>
平成11年	2,417	22,047	9,093,321	40,477,853	...	...	...	...	...	19,218,915
<b>平成12年</b>	<b>4,057</b>	<b>24,808</b>	<b>9,303,882</b>	<b>41,413,258</b>	<b>35,243,258</b>	<b>5,981,382</b>	<b>187,818</b>	<b>800</b>	...	<b>19,387,297</b>
平成13年	2,114	19,215	7,454,377	34,597,587	...	...	...	...	...	16,135,566
平成14年	1,491	16,621	6,766,960	31,206,036	27,495,911	3,536,561	173,187	377	-	14,558,090
<b>平成15年</b>	<b>3,280</b>	<b>20,379</b>	<b>7,242,246</b>	<b>33,284,189</b>	<b>28,949,407</b>	<b>4,137,799</b>	<b>196,754</b>	<b>229</b>	-	<b>15,120,071</b>
平成16年	1,342	15,080	6,060,418	28,602,633	24,872,123	3,532,644	197,092	774	-	13,421,564
<b>平成17年</b>	<b>2,844</b>	<b>17,887</b>	<b>6,580,874</b>	<b>30,719,756</b>	<b>26,676,797</b>	<b>3,836,273</b>	<b>206,316</b>	<b>370</b>	-	<b>14,486,856</b>
平成18年	1,217	14,030	5,586,028	24,362,155	20,877,815	3,283,751	200,103	486	-	12,127,669
平成19年	1,159	14,488	5,950,232	28,847,569	23,633,898	2,977,656	155,634	5,535	#####	15,447,232

注) 1. 太字は全事業所を対象とした調査。

2. 平成8・9・11・13年の現金給与額・原材料使用額等については、特定業種の数字は含まない。

資料：東京都総務局統計部「東京の工業」

## 3-15 従業者規模別事業所数及び従業者数

各年12月31日現在

年次	総数		1～3人		4～9人		10～19人		20～29人		30～49人	
	事業所数	従業者数	事業所数	従業者数	事業所数	従業者数	事業所数	従業者数	事業所数	従業者数	事業所数	従業者数
平成9年	2,287	22,244	415	875	1,284	7,667	348	4,709	150	3,654	52	1,977
<b>平成10年</b>	<b>4,550</b>	<b>28,408</b>	<b>2,371</b>	<b>4,978</b>	<b>1,528</b>	<b>8,807</b>	<b>396</b>	<b>5,251</b>	<b>165</b>	<b>4,020</b>	<b>54</b>	<b>2,066</b>
平成11年	2,417	22,047	489	1,006	1,339	7,802	357	4,726	155	3,743	42	1,624
<b>平成12年</b>	<b>4,057</b>	<b>24,808</b>	<b>2,162</b>	<b>4,547</b>	<b>1,337</b>	<b>7,708</b>	<b>338</b>	<b>4,440</b>	<b>137</b>	<b>3,282</b>	<b>46</b>	<b>1,720</b>
平成13年	2,114	19,215	427	873	1,147	6,656	360	4,760	110	2,737	34	1,250
平成14年	1,491	16,621	-	-	993	5,796	326	4,247	102	2,473	42	1,606
<b>平成15年</b>	<b>3,280</b>	<b>20,379</b>	<b>1,733</b>	<b>3,583</b>	<b>1,073</b>	<b>6,153</b>	<b>307</b>	<b>4,113</b>	<b>97</b>	<b>2,370</b>	<b>41</b>	<b>1,565</b>
平成16年	1,342	15,080	-	-	887	5,143	304	4,015	87	2,124	39	1,493
<b>平成17年</b>	<b>2,844</b>	<b>17,887</b>	<b>1,488</b>	<b>3,061</b>	<b>934</b>	<b>5,393</b>	<b>278</b>	<b>3,705</b>	<b>81</b>	<b>1,938</b>	<b>35</b>	<b>1,356</b>
平成18年	1,217	14,030	-	-	787	4,627	282	3,754	90	2,159	37	1,463
平成19年	1,159	14,488	-	-	724	4,359	285	3,794	90	2,188	33	1,327

年次	50～99人		100～199人		200～299人		300～499人		500～999人		1000人以上	
	事業所数	従業者数	事業所数	従業者数	事業所数	従業者数	事業所数	従業者数	事業所数	従業者数	事業所数	従業者数
平成9年	30	1,879	5	662	2	X	1	X	-	-	-	-
<b>平成10年</b>	<b>28</b>	<b>1,788</b>	<b>5</b>	<b>701</b>	<b>2</b>	<b>X</b>	<b>1</b>	<b>X</b>	-	-	-	-
平成11年	28	1,782	4	577	2	X	1	X	...	...	...	...
<b>平成12年</b>	<b>29</b>	<b>1,763</b>	<b>7</b>	<b>X</b>	-	-	<b>1</b>	<b>X</b>	-	-	-	-
平成13年	29	1,747	6	X	-	-	1	X	-	-	-	-
平成14年	21	1,347	6	X	-	-	1	X	-	-	-	-
<b>平成15年</b>	<b>23</b>	<b>1,483</b>	<b>4</b>	<b>X</b>	<b>1</b>	<b>X</b>	<b>1</b>	<b>X</b>	-	-	-	-
平成16年	20	1,306	3	448	1	X	1	X	-	-	-	-
<b>平成17年</b>	<b>22</b>	<b>1,378</b>	<b>5</b>	<b>707</b>	-	-	<b>1</b>	<b>X</b>	-	-	-	-
平成18年	17	1,183	2	X	1	X	1	X	-	-	-	-
平成19年	21	1,381	3	395	1	X	2	803	-	-	-	-

注) 1. 太字は全事業所を対象とした調査。

2. イタリック体数字は秘匿数字を含む。

資料：東京都総務局統計部「東京の工業」

ID:079

## 3-16 産業中分類別事業所数, 従業者数の推移

各年12月31日現在

産業分類	平成7年		平成10年		平成12年		平成15年		平成17年	
	事業所数	従業者数	事業所数	従業者数	事業所数	従業者数	事業所数	従業者数	事業所数	従業者数
総数	4,206	28,456	4,550	28,408	4,057	24,808	3,280	20,379	<b>2,844</b>	<b>17,887</b>
食料品製造業	100	1,803	118	1,797	108	1,628	87	1,431	<b>72</b>	<b>1,200</b>
飲料・飼料・たばこ製造業	3	X	4	X	4	X	3	X	<b>4</b>	<b>8</b>
繊維工業	42	232	57	232	59	227	55	240	<b>62</b>	<b>203</b>
衣服・その他の繊維製品製造業	683	2,848	773	3,023	663	2,549	479	1,839	<b>392</b>	<b>1,466</b>
木材・木製品製造業	52	285	47	232	42	219	30	148	<b>24</b>	<b>113</b>
家具・装備品製造業	150	854	172	896	152	794	117	534	<b>105</b>	<b>470</b>
パルプ・紙・紙加工品製造業	131	1,622	146	1,707	127	1,349	113	1,250	<b>111</b>	<b>1,160</b>
出版・印刷・同関連産業	227	1,672	274	1,850	249	1,678	201	1,408	<b>168</b>	<b>1,271</b>
化学工業	30	566	31	561	24	482	22	454	<b>22</b>	<b>423</b>
石油製品・石炭製品製造業	1	X	1	X	1	X	1	X	-	-
プラスチック製品製造業	235	1,836	271	1,917	257	1,765	219	1,405	<b>175</b>	<b>1,095</b>
ゴム製品製造業	60	427	56	374	51	388	48	371	<b>43</b>	<b>341</b>
なめし革・同製品・毛皮製造業	202	848	209	759	179	637	143	501	<b>121</b>	<b>430</b>
窯業・土石製品製造業	91	792	99	791	94	703	76	607	<b>64</b>	<b>492</b>
鉄鋼業	102	784	123	805	107	680	87	576	<b>72</b>	<b>468</b>
非鉄金属製造業	29	167	40	282	37	246	37	179	<b>25</b>	<b>172</b>
金属製品製造業	852	5,540	842	5,060	749	4,528	642	3,953	<b>590</b>	<b>3,575</b>
一般機械器具製造業	746	4,859	772	4,831	678	3,958	546	3,287	<b>477</b>	<b>3,051</b>
電気機械器具製造業	114	928	122	900	121	852	67	439	<b>64</b>	<b>434</b>
情報通信機械器具製造業	-	-	-	-	-	-	10	56	<b>8</b>	<b>32</b>
電子部品・デバイス製造業	-	-	-	-	-	-	19	134	<b>19</b>	<b>125</b>
輸送用機械器具製造業	63	607	64	582	60	520	58	385	<b>43</b>	<b>340</b>
精密機械器具製造業	72	530	73	466	63	350	50	284	<b>44</b>	<b>264</b>
その他の製造業	221	1,229	256	1,327	232	1,228	170	888	<b>139</b>	<b>754</b>

注) 1. イタリック体数字は秘匿数字を含む。

2. 平成15年からは、日本標準産業分類改定後の分類により表示。

資料：東京都総務局統計部「東京の工業」

ID:080

## 3-17 産業中分類別事業所数, 従業者数及び製造品出荷額等

平成17年12月31日現在

産業分類	事業所数	従業者数			現金給与総額 (万円)	原材料使用額等 (万円)	製造品出荷額等		
		総数 (人)	常用労働者 (人)	個人事業主及び 無給家族従業者 (人)			総額 (万円)	うち製造品 出荷額 (万円)	うち加工賃 収入額 (万円)
<b>総数</b>	<b>2,844</b>	<b>17,887</b>	<b>16,379</b>	<b>1,508</b>	<b>6,580,874</b>	<b>14,486,856</b>	<b>30,719,756</b>	<b>26,676,797</b>	<b>3,836,273</b>
食料品製造業	72	1,200	1,177	23	513,690	2,412,209	3,976,984	3,913,913	61,699
飲料・飼料・たばこ製造業	4	8	6	2	1,685	1,039	3,036	2,116	920
繊維工業	62	203	144	59	39,852	51,546	134,034	18,453	115,565
衣服・その他の繊維製品 製造業	392	1,466	1,096	370	253,436	371,554	895,901	585,409	309,549
木材・木製品製造業	24	113	102	11	34,504	65,677	142,645	124,338	16,405
家具・装備品製造業	105	470	410	60	162,514	259,003	606,533	561,531	40,313
パルプ・紙・紙加工品 製造業	111	1,160	1,115	45	451,721	1,514,436	2,658,621	2,492,241	166,324
印刷・同関連業	168	1,271	1,205	66	443,753	609,784	1,505,993	944,532	561,323
化学工業	22	423	420	3	208,426	1,115,517	4,044,107	4,026,964	17,143
石油製品・石炭製品 製造業	-	-	-	-	-	-	-	-	-
プラスチック製品製造業	175	1,095	994	101	318,274	550,307	1,257,422	1,057,105	199,823
ゴム製品製造業	43	341	320	21	114,527	156,884	334,780	296,331	38,249
なめし革・同製品・毛皮 製造業	121	430	302	128	90,805	175,174	429,830	387,923	41,858
窯業・土石製品製造業	64	492	462	30	179,303	568,044	938,658	865,165	73,468
鉄鋼業	72	468	446	22	212,518	770,348	1,257,073	1,182,607	74,034
非鉄金属製造業	25	172	165	7	90,506	462,470	635,588	609,541	26,047
金属製品製造業	590	3,575	3,339	236	1,314,807	1,854,120	4,583,030	3,455,058	1,118,469
一般機械器具製造業	477	3,051	2,868	183	1,434,044	2,179,575	4,571,154	3,654,205	736,497
電気機械器具製造業	64	434	415	19	165,311	337,093	689,813	619,343	69,351
情報通信機械器具 製造業	8	32	26	6	12,641	9,952	24,498	10,303	14,194
電子部品・デバイス 製造業	19	125	124	1	41,706	176,375	254,642	238,396	15,710
輸送用機械器具 製造業	43	340	326	14	142,741	229,714	466,016	396,812	66,054
精密機械器具製造業	44	264	246	18	91,476	129,798	284,117	273,155	10,358
その他の製造業	139	754	671	83	262,634	486,237	1,025,281	961,356	62,920

資料：東京都総務局統計部「東京の工業」

ID:081

# 農 林 業 セ ン サ ス

## 1. 概 要

農林業センサスは、我が国の農業の生産構造を明らかにするため、統計法に基づく指定統計第 26 号として行われる調査です。

## 2. 調査の時期・範囲

(1) 調査の期日は各年とも 2 月 1 日現在で行われました。

(2) 対象は調査期日において、経営耕地面積が 10 アール以上または過去 1 年間の農産物の総販売金額が 15 万円以上ある農家とします。(昭和 60 年調査までは、面積 5 アール以上、金額 10 万円以上) なお平成 17 年については、経営耕地面積を 30 アール以上保有している、または保有経営耕地面積が 10 アール未満でも、調査期日前 1 年間の農産物販売金額が 50 万円以上あった農家を対象としました。

(3) 「販売農家」とは、面積 30 アール以上または農産物販売金額が 50 万円以上に該当する農家を表します。また、「家族経営体」とは、販売農家および家族で農業を営み、農産物販売金額が 50 万円相当以上の規模に該当する農家を表します。

## 3-18 農家数及び経営耕地面積

各年2月1日現在

年次	農家数(戸)					農家人口 (人)	経営耕地面積(a・畝)			
	総数	専業農家	兼業農家				総数	田	畑	樹園地
			総数	農家が主	兼業が主					
昭和30年	2,903	1,206	1,697	626	1,071	18,747	145,311	100,423	44,887	-
昭和35年	2,714	823	1,891	771	1,120	17,419	134,709	92,588	42,121	-
昭和40年	2,273	635	1,638	532	1,106	13,848	100,543	66,733	33,702	108
昭和45年	1,960	252	1,708	209	1,499	11,201	76,519	45,720	30,785	14
昭和50年	896	173	723	262	461	4,905	27,500	5,945	21,230	325
昭和55年	768	124	644	215	429	3,982	23,826	2,749	19,976	1,101
昭和60年	661	66	595	174	421	3,304	23,822	2,066	21,092	664
平成2年	547	76	471	135	336	2,718	21,842	3,065	17,455	1,322
平成7年	382	65	317	89	228	1,872	16,550	3,003	12,167	1,380
平成12年	251	66	185	59	126	1,075	11,923	1,910	9,455	558
<b>平成17年</b>	<b>192</b>	<b>83</b>	<b>109</b>	<b>26</b>	<b>83</b>	<b>894</b>	...	...	...	...

注) 1. 人口は農家の常住人口

2. 昭和41年から経営耕地面積の単位はa(アール)表示となる。

3. 平成12・17年については販売農家のみ掲載した。

資料：東京都総務局統計部「農業経営基本調査報告」(昭和30～44年)

農林水産省経済局統計情報部「農業センサス東京都報告書」(昭和45～60年)

東京都総務局統計部「1990年世界農林業センサス東京都結果報告」(平成2年)

東京都総務局統計部「1995年農業センサス東京都結果報告」(平成7年)

東京都総務局統計部「2000年世界農林業センサス東京都結果報告」(平成12年)

東京都総務局統計部「2005年農林業センサス東京都結果報告」(平成17年)



## 3-19 農産物の総販売金額規模別経営体数(家族経営体)

平成17年2月1日現在

単位:経営体

地域	総数	販売なし	50万円未満	50～100万円	100～200万円	200～300万円	300～500万円	500～700万円	700～1000万円	1000～1500万円	1500～2000万円	2000～3000万円	3000～5000万円	5000～1億円	1～3億円	3億円以上
<b>区部</b>	<b>1,336</b>	<b>79</b>	<b>270</b>	<b>263</b>	<b>228</b>	<b>149</b>	<b>152</b>	<b>73</b>	<b>60</b>	<b>38</b>	<b>13</b>	<b>5</b>	<b>2</b>	<b>3</b>	<b>1</b>	<b>-</b>
<b>江戸川区</b>	<b>201</b>	<b>15</b>	<b>20</b>	<b>29</b>	<b>20</b>	<b>24</b>	<b>31</b>	<b>17</b>	<b>21</b>	<b>14</b>	<b>5</b>	<b>2</b>	<b>-</b>	<b>2</b>	<b>1</b>	<b>-</b>
千代田区	-	-	-	-	-	-	-	-	-	-	-	-	-	-	-	-
中央区	-	-	-	-	-	-	-	-	-	-	-	-	-	-	-	-
港区	1	X	X	X	X	X	X	X	X	X	X	X	X	X	X	-
新宿区	-	-	-	-	-	-	-	-	-	-	-	-	-	-	-	-
文京区	1	X	X	X	X	X	X	X	X	X	X	X	X	X	X	-
台東区	-	-	-	-	-	-	-	-	-	-	-	-	-	-	-	-
墨田区	-	-	-	-	-	-	-	-	-	-	-	-	-	-	-	-
江東区	1	X	X	X	X	X	X	X	X	X	X	X	X	X	X	-
品川区	-	-	-	-	-	-	-	-	-	-	-	-	-	-	-	-
目黒区	10	-	3	3	2	1	-	1	-	-	-	-	-	-	-	-
大田区	9	-	-	1	1	1	2	1	-	-	2	1	-	-	-	-
世田谷区	265	17	55	63	60	31	23	9	5	2	-	-	-	-	-	-
渋谷区	-	-	-	-	-	-	-	-	-	-	-	-	-	-	-	-
中野区	9	1	2	1	3	-	1	-	-	-	1	-	-	-	-	-
杉並区	82	8	18	20	16	6	7	3	-	2	-	-	2	-	-	-
豊島区	-	-	-	-	-	-	-	-	-	-	-	-	-	-	-	-
北区	-	-	-	-	-	-	-	-	-	-	-	-	-	-	-	-
荒川区	-	-	-	-	-	-	-	-	-	-	-	-	-	-	-	-
板橋区	59	6	15	21	12	3	-	-	-	1	-	1	-	-	-	-
練馬区	451	22	141	82	59	44	50	25	17	9	1	-	-	1	-	-
足立区	140	8	1	26	40	24	15	10	5	7	3	1	-	-	-	-
葛飾区	107	1	14	17	15	15	23	6	12	3	1	-	-	-	-	-

資料：東京都総務局統計部「2005年農林業センサス東京都結果報告」（平成17年）

ID:332

## 3-20 農産物販売金額1位の部門別経営体数(家族経営体)

平成17年2月1日現在

単位:経営体

地域	総数	稲作	麦類作	雑穀・いも類・豆類	工芸農作物	露地野菜	施設野菜	果樹類	花き・花木	その他の作物	酪農	肉用牛	養豚	養鶏	養蚕	その他の畜産
<b>区部</b>	<b>1,257</b>	<b>29</b>	<b>-</b>	<b>32</b>	<b>1</b>	<b>759</b>	<b>131</b>	<b>98</b>	<b>168</b>	<b>36</b>	<b>1</b>	<b>-</b>	<b>1</b>	<b>-</b>	<b>1</b>	<b>-</b>
<b>江戸川区</b>	<b>186</b>	<b>3</b>	<b>-</b>	<b>2</b>	<b>1</b>	<b>72</b>	<b>83</b>	<b>1</b>	<b>23</b>	<b>1</b>	<b>-</b>	<b>-</b>	<b>-</b>	<b>-</b>	<b>-</b>	<b>-</b>
千代田区	-	-	-	-	-	-	-	-	-	-	-	-	-	-	-	-
中央区	-	-	-	-	-	-	-	-	-	-	-	-	-	-	-	-
港区	1	X	-	X	X	X	X	X	X	X	X	-	X	-	X	-
新宿区	-	-	-	-	-	-	-	-	-	-	-	-	-	-	-	-
文京区	1	X	-	X	X	X	X	X	X	X	X	-	X	-	X	-
台東区	-	-	-	-	-	-	-	-	-	-	-	-	-	-	-	-
墨田区	-	-	-	-	-	-	-	-	-	-	-	-	-	-	-	-
江東区	-	-	-	-	-	-	-	-	-	-	-	-	-	-	-	-
品川区	-	-	-	-	-	-	-	-	-	-	-	-	-	-	-	-
目黒区	10	1	-	1	-	5	-	2	1	-	-	-	-	-	-	-
大田区	9	-	-	-	-	4	-	-	4	1	-	-	-	-	-	-
世田谷区	248	-	-	5	-	173	1	30	27	11	-	-	-	-	1	-
渋谷区	-	-	-	-	-	-	-	-	-	-	-	-	-	-	-	-
中野区	8	X	-	X	X	X	X	X	X	X	X	-	X	-	X	-
杉並区	74	-	-	3	-	44	-	7	20	-	-	-	-	-	-	-
豊島区	-	-	-	-	-	-	-	-	-	-	-	-	-	-	-	-
北区	-	-	-	-	-	-	-	-	-	-	-	-	-	-	-	-
荒川区	-	-	-	-	-	-	-	-	-	-	-	-	-	-	-	-
板橋区	53	3	-	7	-	33	-	4	4	2	-	-	-	-	-	-
練馬区	429	-	-	10	-	281	5	50	63	18	1	-	1	-	-	-
足立区	132	8	-	3	-	77	18	3	22	1	-	-	-	-	-	-
葛飾区	106	14	-	1	-	66	23	-	1	1	-	-	-	-	-	-

資料：東京都総務局統計部「2005年農林業センサス東京都結果報告」（平成17年）

ID:333

## 3-21 年齢階層, 男女別農業就業人口(販売農家)

平成17年2月1日現在

単位:人

地域	総数			15~19歳			20~24歳			25~29歳			30~34歳		
	計	男	女	計	男	女	計	男	女	計	男	女	計	男	女
<b>区部</b>	<b>2,973</b>	<b>1,469</b>	<b>1,504</b>	<b>60</b>	<b>40</b>	<b>20</b>	<b>47</b>	<b>28</b>	<b>19</b>	<b>48</b>	<b>31</b>	<b>17</b>	<b>95</b>	<b>46</b>	<b>49</b>
<b>江戸川区</b>	<b>472</b>	<b>237</b>	<b>235</b>	<b>4</b>	<b>2</b>	<b>2</b>	<b>6</b>	<b>5</b>	<b>1</b>	<b>6</b>	<b>2</b>	<b>4</b>	<b>15</b>	<b>11</b>	<b>4</b>
江東区	1	1	-	X	X	X	X	X	X	X	X	X	X	X	X
目黒区	23	9	14	3	1	2	1	-	1	-	-	-	1	-	1
大田区	21	11	10	-	-	-	-	-	-	-	-	-	2	1	1
世田谷区	598	298	300	17	11	6	12	5	7	13	9	4	16	8	8
中野区	13	8	5	X	X	X	X	X	X	X	X	X	X	X	X
杉並区	166	83	83	2	-	2	3	3	-	2	1	1	9	5	4
板橋区	97	47	50	1	1	-	1	-	1	1	-	1	3	2	1
練馬区	941	448	493	20	14	6	13	6	7	13	9	4	21	8	13
足立区	367	186	181	9	7	2	4	3	1	9	7	2	19	8	11
葛飾区	274	141	133	4	4	-	7	6	1	4	3	1	8	2	6
地域	35~39歳			40~44歳			45~49歳			50~54歳			55~59歳		
	計	男	女	計	男	女	計	男	女	計	男	女	計	男	女
<b>区部</b>	<b>144</b>	<b>64</b>	<b>80</b>	<b>175</b>	<b>81</b>	<b>94</b>	<b>233</b>	<b>120</b>	<b>113</b>	<b>259</b>	<b>134</b>	<b>125</b>	<b>257</b>	<b>129</b>	<b>128</b>
<b>江戸川区</b>	<b>31</b>	<b>16</b>	<b>15</b>	<b>33</b>	<b>18</b>	<b>15</b>	<b>37</b>	<b>22</b>	<b>15</b>	<b>28</b>	<b>11</b>	<b>17</b>	<b>41</b>	<b>18</b>	<b>23</b>
江東区	X	X	X	X	X	X	X	X	X	X	X	X	X	X	X
目黒区	-	-	-	1	-	1	3	1	2	2	2	-	-	-	-
大田区	2	-	2	3	2	1	1	1	-	1	1	-	1	1	-
世田谷区	25	12	13	31	12	19	42	22	20	61	37	24	61	30	31
中野区	X	X	X	X	X	X	X	X	X	X	X	X	X	X	X
杉並区	8	2	6	8	5	3	10	5	5	15	7	8	14	8	6
板橋区	1	1	-	3	-	3	3	1	2	11	5	6	7	4	3
練馬区	50	18	32	63	29	34	85	42	43	86	42	44	80	38	42
足立区	15	7	8	16	7	9	25	12	13	33	18	15	25	14	11
葛飾区	12	8	4	15	7	8	26	13	13	22	11	11	24	15	9
地域	60~64歳			65~69歳			70~74歳			75歳以上					
	計	男	女	計	男	女	計	男	女	計	男	女			
<b>区部</b>	<b>287</b>	<b>124</b>	<b>163</b>	<b>349</b>	<b>165</b>	<b>184</b>	<b>408</b>	<b>208</b>	<b>200</b>	<b>611</b>	<b>299</b>	<b>312</b>			
<b>江戸川区</b>	<b>71</b>	<b>28</b>	<b>43</b>	<b>63</b>	<b>35</b>	<b>28</b>	<b>56</b>	<b>25</b>	<b>31</b>	<b>81</b>	<b>44</b>	<b>37</b>			
江東区	X	X	X	X	X	X	X	X	X	X	X	X			
目黒区	1	-	1	3	2	1	2	-	2	6	3	3			
大田区	2	-	2	2	-	2	6	4	2	1	1	-			
世田谷区	49	19	30	55	29	26	62	33	29	154	71	83			
中野区	X	X	X	X	X	X	X	X	X	X	X	X			
杉並区	16	5	11	26	12	14	24	13	11	29	17	12			
板橋区	6	3	3	11	3	8	26	16	10	23	11	12			
練馬区	76	39	37	109	49	60	137	68	69	188	86	102			
足立区	40	18	22	45	23	22	49	25	24	78	37	41			
葛飾区	24	10	14	34	12	22	44	22	22	50	28	22			

## 4 生活・物価・金融

## 4-1 東京都月間賃金の内訳(総産業)

(事業所規模30人以上)

年次	現金給与総額		定期給与			特別給与		
	支給額 (円)	対前年比 (%)	支給額 (円)	対前年比 (%)	構成比 (%)	支給額 (円)	対前年比 (%)	構成比 (%)
平成16年	491,189	1.5	378,710	2.4	77.1	112,479	△ 1.4	22.9
平成17年	485,455	0.9	376,360	1.6	77.5	109,095	△ 1.5	22.5
平成18年	489,455	0.8	374,252	△ 0.6	76.5	115,203	5.5	23.5
平成19年	488,551	1.5	374,024	1.7	76.6	114,527	…	23.4
<b>平成20年</b>	<b>499,966</b>	<b>2.3</b>	<b>380,682</b>	<b>1.8</b>	<b>76.1</b>	<b>119,284</b>	<b>4.1</b>	<b>23.9</b>

注) 1. 平成16年までの対前年比は、平成16年1月に調査対象事業所の抽出替えに伴うギャップ等を修正した数値で算出しており、実数で計算した場合と必ずしも一致しない。

2. 定期給与と特別給与の「構成比」は、各年について現金給与総額を100とした値である。

資料：東京都総務局統計部

「東京都の賃金、労働時間及び雇用の動き-毎月勤労統計調査地方調査結果-」

ID:089

## 4-2 東京都賃金及び消費者物価の推移(総産業)

(事業所規模30人以上)

	名目賃金			実質賃金		消費者物価	
	支給額 (円)	指数	対前年比 (%)	指数	対前年比 (%)	指数	対前年比 (%)
平成16年	491,189	99.3	1.5	102.0	1.7	97.4	△ 0.1
平成17年	485,455	100.0	-	100.0	-	100.0	-
平成18年	489,455	100.8	0.8	100.6	0.6	100.1	0.1
平成19年	488,551	102.3	1.5	102.2	1.6	100.2	0.1
<b>平成20年</b>	<b>499,966</b>	<b>104.7</b>	<b>2.4</b>	<b>103.5</b>	<b>1.3</b>	<b>101.1</b>	<b>0.9</b>

注) 1. 実質賃金指数 =  $\frac{\text{名目賃金指数 (現金給与総額)}}{\text{東京都区部消費者物価指数}} \times 100$

2. 指数については、平成14年から16年は「12年平均=100」、平成17年以降は「17年平均=100」としている。

3. 指数及び対前年比は平成16年1月の調査事業所の抽出替えに伴うギャップ等を修正した数値で算出しており、実数で計算した場合と必ずしも一致しない。

資料：東京都総務局統計部

「東京都の賃金、労働時間及び雇用の動き-毎月勤労統計調査地方調査結果-」

ID:090

## 4-3 東京都産業別名目賃金指数(現金給与総額)

(事業所規模30人以上)

(平成17年平均=100)

年次	総産業	鉱業	建設業	製造業	電気・ガス・熱供給・水道	情報通信業	運輸業	卸売・小売業	金融・保険業	不動産業	飲食店、宿泊業	医療、福祉	学習支援、教育業	複合サービス事業	サービス業(他に分類されないもの)
平成19年平均	102.3	94.8	99.3	100.2	98.9	102.9	101.9	103.9	100.9	102.5	97.1	108.7	103.5	96.4	101.1
<b>平成20年平均</b>	<b>103.0</b>	<b>103.6</b>	<b>101.2</b>	<b>101.6</b>	<b>105.1</b>	<b>104.6</b>	<b>109.2</b>	<b>106.5</b>	<b>106.9</b>	<b>99.7</b>	<b>82.6</b>	<b>104.1</b>	<b>99.2</b>	<b>116.7</b>	<b>101.9</b>
平成20年1月	84.4	68.1	81.1	77.0	74.0	81.5	85.8	83.6	111.2	83.3	82.8	83.5	71.2	99.9	84.1
平成20年2月	85.6	67.7	82.4	77.0	74.9	83.2	86.0	82.0	124.9	76.3	75.2	85.0	74.0	90.2	83.7
平成20年3月	89.4	70.6	90.6	77.5	79.9	90.1	91.1	93.8	90.7	81.7	107.4	98.3	93.6	88.0	87.6
平成20年4月	83.9	69.0	83.3	80.2	78.7	85.7	93.8	87.9	76.9	81.9	74.0	87.0	80.5	97.1	85.7
平成20年5月	83.6	68.6	82.7	78.0	74.5	94.4	98.1	85.8	77.9	90.2	73.8	83.3	71.5	93.2	84.7
平成20年6月	175.5	268.4	150.5	191.2	230.0	171.4	151.1	187.7	209.3	152.6	86.5	165.9	198.4	232.9	154.0
平成20年7月	105.3	86.0	117.2	113.6	75.8	108.9	126.4	111.4	83.9	118.9	84.7	107.2	80.3	96.6	109.1
平成20年8月	81.8	72.4	84.5	76.7	75.9	85.1	98.6	87.3	76.5	77.8	70.7	80.8	72.4	89.0	83.2
平成20年9月	85.4	75.4	82.4	76.7	80.2	87.7	89.6	108.2	76.2	81.7	64.3	81.7	71.1	87.5	83.8
平成20年10月	80.5	71.4	81.9	79.2	82.4	83.2	88.0	80.5	76.5	77.7	62.3	84.5	75.7	104.5	84.1
平成20年11月	86.0	84.4	88.5	83.9	81.8	84.8	101.4	89.8	79.1	79.0	70.8	86.5	72.7	87.3	94.1
平成20年12月	194.6	240.7	188.7	208.0	252.6	199.3	200.4	179.5	199.9	195.6	139.2	205.0	229.0	234.7	188.3
対前年比(%)	1.5	△ 7.1	1.8	△ 0.9	△ 0.7	3.6	△ 1.1	0.1	0.1	△ 2.3	5.5	7.6	2.3	△ 4.1	2.4
平成19年平均															
<b>平成20年平均</b>	<b>0.7</b>	<b>8.8</b>	<b>1.9</b>	<b>1.4</b>	<b>6.2</b>	<b>1.7</b>	<b>6.3</b>	<b>2.6</b>	<b>6.0</b>	<b>△ 2.8</b>	<b>△ 4.5</b>	<b>△ 4.6</b>	<b>△ 4.3</b>	<b>20.3</b>	<b>0.8</b>

資料：東京都総務局統計部「東京都の賃金、労働時間及び雇用の動き-毎月勤労統計調査地方調査結果-」

ID:091

## 4-4 東京都産業別実質賃金指数

(事業所規模30人以上)

(平成17年平均=100)

年次	総産業	鉱業	建設業	製造業	電気・ガス・熱供給・水道	情報通信業	運輸業	卸売・小売業	金融・保険業	不動産業	飲食店、宿泊業	医療、福祉	学習支援、教育業	複合サービス事業	サービス業(他に分類されないもの)
平成19年平均	102.2	94.7	99.2	100.1	98.8	102.8	101.8	103.8	100.8	102.4	97.0	108.6	103.4	96.3	101.0
<b>平成20年平均</b>	<b>101.7</b>	<b>102.2</b>	<b>99.9</b>	<b>100.3</b>	<b>103.7</b>	<b>103.3</b>	<b>107.8</b>	<b>105.1</b>	<b>105.6</b>	<b>98.5</b>	<b>81.7</b>	<b>102.7</b>	<b>97.9</b>	<b>115.3</b>	<b>100.6</b>
平成20年1月	84.3	68.0	81.0	76.9	73.9	81.4	85.7	83.5	111.1	83.2	82.7	83.4	71.1	99.8	84.0
平成20年2月	85.8	67.8	82.6	77.2	75.1	83.4	86.2	82.2	125.2	76.5	75.4	85.2	74.1	90.4	83.9
平成20年3月	89.0	70.2	90.1	77.1	79.5	89.7	90.6	93.3	90.2	81.3	106.9	97.8	93.1	87.6	87.2
平成20年4月	83.2	68.4	82.6	79.5	78.0	84.9	93.0	87.1	76.2	81.2	73.3	86.2	79.8	96.2	84.9
平成20年5月	82.4	67.7	81.6	76.9	73.5	93.1	96.7	84.6	76.8	89.0	72.8	82.1	70.5	91.9	83.5
平成20年6月	172.6	263.9	148.0	188.0	226.2	168.5	148.6	184.6	205.8	150.0	85.1	163.1	195.1	229.0	151.4
平成20年7月	103.6	84.6	115.4	111.8	74.6	107.2	124.4	109.6	82.6	117.0	83.4	105.5	79.0	95.1	107.4
平成20年8月	80.4	71.1	83.0	75.3	74.6	83.6	96.9	85.8	75.1	76.4	69.4	79.4	71.1	87.4	81.7
平成20年9月	83.6	73.8	80.7	75.1	78.6	85.9	87.8	106.0	74.6	80.0	63.0	80.0	69.6	85.7	82.1
平成20年10月	78.8	69.9	80.2	77.6	80.7	81.5	86.2	78.8	74.9	76.1	61.0	82.8	74.1	102.4	82.4
平成20年11月	84.7	83.2	87.2	82.7	80.6	83.5	99.9	88.5	77.9	77.8	69.8	85.2	71.6	86.0	92.7
平成20年12月	191.9	237.4	186.1	205.1	249.1	196.5	197.6	177.0	197.1	192.9	137.3	202.2	225.8	231.5	185.7
対前年比(%)	1.6	△ 7.1	2.0	△ 0.8	△ 0.6	3.7	△ 1.0	0.2	0.2	△ 2.2	5.7	7.7	2.4	△ 4.0	2.5
平成19年平均															
<b>平成20年平均</b>	<b>△ 0.5</b>	<b>7.5</b>	<b>0.7</b>	<b>0.2</b>	<b>4.9</b>	<b>0.5</b>	<b>6.0</b>	<b>1.3</b>	<b>4.8</b>	<b>3.9</b>	<b>15.3</b>	<b>5.9</b>	<b>5.5</b>	<b>19.0</b>	<b>△ 0.4</b>

注) 実質賃金指数 =  $\frac{\text{名目賃金指数(現金給与総額)}}{\text{東京都区部消費者物価指数}} \times 100$ 

資料：東京都総務局統計部「東京都の賃金、労働時間及び雇用の動き-毎月勤労統計調査地方調査結果-」

ID:092

## 4-5 東京都区部消費者物価10大費目指数

(平成17年平均=100)

年次	総合	を（持家の帰属家賃を除く総合）	食料	住居	を（持家の帰属家賃を除く住居）	光熱・水道	家具・家事用品	被服及び履物	保健医療	交通・通信	教育	教養娯楽	諸雑費
平成10年平均	104.6	104.7	104.7	104.0	103.2	105.0	121.6	106.6	99.2	103.5	95.0	110.5	98.9
平成11年平均	104.2	104.0	103.8	104.2	102.8	103.9	119.9	105.1	98.4	103.3	96.3	109.6	99.1
平成12年平均	103.2	103.0	101.6	103.4	102.1	104.8	117.1	104.5	97.6	102.9	97.4	108.5	98.6
平成13年平均	102.1	102.1	101.1	101.8	101.4	104.8	112.8	102.8	98.0	101.7	98.1	105.3	98.6
平成14年平均	101.0	101.0	100.5	100.8	100.8	102.5	108.1	100.8	97.0	101.4	99.3	103.1	98.5
平成15年平均	100.6	100.6	100.3	100.2	100.3	102.3	104.9	99.8	100.4	101.1	99.2	101.8	99.6
平成16年平均	100.5	100.6	101.1	100.0	100.3	101.5	102.6	99.9	100.1	100.8	99.5	100.7	99.9
平成17年平均	100.0	100.0	100.0	100.0	100.0	100.0	100.0	100.0	100.0	100.0	100.0	100.0	100.0
平成18年平均	100.1	100.2	100.4	100.1	100.0	102.2	98.1	100.7	99.4	99.6	100.6	99.2	100.9
平成19年平均	100.2	100.1	100.6	100.2	99.8	103.3	96.3	100.2	99.4	99.4	101.8	98.2	101.4
<b>平成20年平均</b>	<b>101.1</b>	<b>101.2</b>	<b>102.7</b>	<b>100.4</b>	<b>100.0</b>	<b>107.5</b>	<b>95.1</b>	<b>100.3</b>	<b>99.4</b>	<b>100.6</b>	<b>102.5</b>	<b>98.0</b>	<b>102.0</b>
平成20年1月	100.2	100.1	101.1	100.2	99.7	105.0	95.3	96.6	99.5	100.6	102.0	96.8	101.8
平成20年2月	99.9	99.8	100.9	100.2	99.7	105.0	94.4	93.7	99.4	100.1	102.0	96.5	102.0
平成20年3月	100.5	100.5	101.7	100.2	99.8	105.0	95.4	98.2	99.3	100.5	102.0	97.3	102.0
平成20年4月	100.8	100.9	102.4	100.3	99.9	107.0	95.6	101.2	99.4	98.6	102.7	98.1	101.9
平成20年5月	101.3	101.4	102.7	100.6	100.2	106.6	95.3	102.0	99.4	100.6	102.7	98.2	101.9
平成20年6月	101.6	101.7	103.7	100.6	100.1	106.9	94.8	101.6	99.4	101.6	102.7	98.0	102.1
平成20年7月	101.5	101.6	103.2	100.5	100.1	108.9	94.9	97.6	99.4	102.6	102.7	98.3	101.9
平成20年8月	101.6	101.8	103.0	100.5	100.1	109.0	94.7	96.3	99.3	103.2	102.7	100.0	102.0
平成20年9月	101.9	102.1	103.6	100.6	100.1	108.9	95.4	103.5	99.5	101.7	102.7	99.0	102.2
平成20年10月	101.8	102.1	103.7	100.6	100.1	109.5	95.5	103.8	99.4	100.7	102.7	98.8	102.2
平成20年11月	101.4	101.5	103.2	100.6	100.0	109.1	95.3	104.6	99.2	98.8	102.7	97.7	102.1
平成20年12月	101.3	101.4	103.4	100.3	100.0	108.8	95.0	104.4	99.4	98.2	102.7	97.8	101.9

資料：東京都総務局統計部「東京の物価」

ID:093

## 4-6 東京都区部消費者

年次	総合	財	(生鮮食品を 除く財)	農水畜産物				うち米類	工業製品	大企業性製品	中小企業性製品	食料工業製品	繊維製品	石油製品	工業製品の その他の
				農水畜産物	生鮮商品	他の農水畜産物									
ウェイト	10,000	4,179	3,779	664	587	77	75	2,857	1,527	1,330	1,209	463	100	1,085	
品目数	584	438	377	76	71	5	4	346	192	154	125	60	3	158	
年平均指数	平成15年	100.6	101.3	101.2	101.0	100.7	103.5	103.5	101.1	102.3	100.0	100.5	100.4	88.2	103.4
	平成16年	100.5	101.1	100.7	104.0	102.3	114.9	115.1	100.3	100.8	99.9	100.0	100.0	92.0	101.7
	平成17年	100.0	100.0	100.0	100.0	100.0	100.0	100.0	100.0	100.0	100.0	100.0	100.0	100.0	100.0
	平成18年	100.1	100.3	99.9	102.4	102.9	98.1	98.1	99.5	98.6	100.4	99.5	100.1	109.4	98.3
	平成19年	100.2	100.0	99.5	102.9	103.8	96.0	95.9	98.7	97.5	100.1	99.4	98.6	112.8	96.6
	<b>平成20年</b>	<b>101.1</b>	<b>101.5</b>	<b>101.3</b>	<b>103.1</b>	<b>104.3</b>	<b>93.8</b>	<b>93.6</b>	<b>100.1</b>	<b>98.3</b>	<b>102.3</b>	<b>102.5</b>	<b>98.2</b>	<b>127.4</b>	<b>95.8</b>
月別指数	平成20年1月	100.2	100.0	99.6	103.3	104.6	92.8	92.6	98.4	97.8	99.1	100.0	94.2	125.1	96.0
	平成20年2月	99.9	99.4	99.2	101.8	102.9	93.1	92.8	97.9	97.8	98.0	100.2	91.2	124.0	95.8
	平成20年3月	100.5	100.5	100.1	103.8	105.2	93.2	93.0	98.9	97.8	100.2	100.6	96.0	124.5	96.0
	平成20年4月	100.8	101.1	100.7	103.7	105.2	92.9	92.7	99.4	97.4	101.8	101.7	99.2	110.2	96.0
	平成20年5月	101.3	101.8	101.4	104.1	105.6	92.6	92.3	100.5	98.7	102.4	102.2	100.2	129.9	95.9
	平成20年6月	101.6	102.5	101.9	105.3	106.8	93.4	93.1	101.2	99.6	103.0	103.3	99.9	139.8	95.7
	平成20年7月	101.5	102.0	101.9	102.5	103.7	93.9	93.6	100.7	99.8	101.8	103.5	95.7	147.0	95.5
	平成20年8月	101.6	101.7	101.7	101.9	102.9	94.2	94.0	100.5	99.5	101.6	103.5	94.3	148.0	95.4
	平成20年9月	101.9	102.8	102.7	103.3	104.5	93.9	93.7	101.8	99.3	104.6	103.8	101.4	141.7	96.0
	平成20年10月	101.8	102.7	102.6	103.2	104.4	94.7	94.6	101.5	98.7	104.7	104.0	101.8	130.4	95.9
	平成20年11月	101.4	101.9	102.1	101.4	102.2	95.4	95.3	100.7	96.9	105.1	103.9	102.6	110.2	95.5
	平成20年12月	101.2	101.6	101.5	102.3	103.2	94.9	94.9	100.1	95.8	104.9	103.7	101.9	98.4	95.4

資料：東京都総務局統計部「東京の物価」



## 物価財・サービス分類指数

(平成17年平均=100)

電気・都市ガス 水道	出版物	サービス	（持家の帰属 家賃を除く サービス）	公共サービス	一般サービス					耐久消費財	半耐久消費財	非耐久消費財	公共料金	年次
						外食	民営家賃	持家の帰属家賃	他のサービス					
491	166	5,821	3,967	1,314	4,507	617	403	1,855	1,631	356	758	3,064	1,858	ウェイト
3	13	146	142	46	100	23	4	4	69	47	108	283	53	品目数
103.2	99.2	100.2	100.2	101.4	99.8	99.0	100.7	100.2	99.7	107.9	100.4	100.7	101.7	2003 平均
102.0	99.6	100.1	100.3	101.1	99.8	99.8	100.7	99.8	99.7	103.5	100.1	101.1	101.4	2004
100.0	100.0	100.0	100.0	100.0	100.0	100.0	100.0	100.0	100.0	100.0	100.0	100.0	100.0	2005
102.2	100.4	100.1	100.1	100.0	100.1	100.3	99.8	100.1	100.0	93.2	100.5	101.0	100.7	2006
103.4	100.8	100.3	100.3	100.3	100.3	100.7	99.4	100.3	100.4	87.4	100.1	101.4	101.3	2007
<b>107.6</b>	<b>100.9</b>	<b>100.9</b>	<b>101.0</b>	<b>100.4</b>	<b>101.0</b>	<b>102.6</b>	<b>99.4</b>	<b>100.6</b>	<b>101.2</b>	<b>82.6</b>	<b>100.3</b>	<b>104.0</b>	<b>102.5</b>	<b>2008</b>
104.9	100.8	100.3	100.2	100.6	100.2	101.0	99.4	100.4	99.9	84.2	97.6	102.5	101.9	2008 1月
104.9	100.7	100.2	100.1	100.3	100.2	101.3	99.4	100.4	99.7	83.7	95.8	102.2	101.7	2008 2月
104.9	100.7	100.4	100.5	100.6	100.4	101.7	99.4	100.4	100.2	84.2	98.8	102.8	101.9	2008 3月
107.2	101.1	100.7	100.8	100.1	100.8	102.2	99.5	100.5	101.1	83.9	100.8	103.2	102.2	2008 4月
106.7	101.0	100.9	100.9	100.4	101.0	102.3	99.5	100.8	101.2	83.6	101.3	104.0	102.3	2008 5月
106.7	101.0	100.9	101.0	100.3	101.1	102.5	99.5	100.8	101.3	82.8	101.3	105.0	102.2	2008 6月
108.9	100.9	101.1	101.3	100.6	101.2	103.0	99.4	100.7	101.6	82.2	98.6	105.1	103.0	2008 7月
108.9	101.0	101.5	101.9	101.0	101.7	103.0	99.4	100.7	102.8	81.7	97.7	105.0	103.3	2008 8月
108.9	100.9	101.2	101.4	100.3	101.5	103.3	99.4	100.8	102.1	81.7	102.6	105.3	102.8	2008 9月
109.7	101.0	101.2	101.4	100.3	101.5	103.4	99.4	100.8	102.1	81.6	103.0	105.1	103.0	2008 10月
109.7	101.0	101.0	101.1	100.2	101.2	103.5	99.5	100.8	101.3	80.5	103.4	104.0	102.9	2008 11月
109.7	101.1	101.0	101.3	100.4	101.2	103.6	99.4	100.5	101.5	80.5	102.9	103.7	103.1	2008 12月

ID:094

## 4-7 労働災害種別発生件数

年次	総数	製造業	建設業	運輸 交通業	貨物 取扱業	商業	保健 衛生業	接客 娯楽業	清掃・ と畜業	その他の 三次産業	その他 の事業
平成16年	563(4)	106	117(2)	163(1)	…	…	…	…	…	…	177(1)
平成17年	539(4)	111(1)	96	150(1)	2	63	18	21	26(1)	49	3(1)
平成18年	533(6)	83	106(4)	160(1)	3	61(1)	14	28	25	51	2
平成19年	542(4)	96	103(1)	151	2	69	33	26	28(2)	33(1)	1
<b>平成20年</b>	<b>469(8)</b>	<b>68</b>	<b>99(3)</b>	<b>130(3)</b>	<b>4</b>	<b>49(1)</b>	<b>19</b>	<b>23</b>	<b>43</b>	<b>33(1)</b>	<b>1</b>

注) 発生件数は休業4日以上。( )内は死亡件数で内数である。

資料：江戸川労働基準監督署

ID:095

## 4-8 消費者相談件数

年度	総数	商品 一般	食品 品	住居 品	光熱 水品	被服 品	保健 衛生品	教養 娯楽品	車両・ 乗り物	土地・ 建物・ 設備	他の 商品	クリー ニング	レンタ ル・リ ース・ 貸借
平成16年度	4,836	116	81	221	13	156	105	306	82	444	-	(59)	(267)
平成17年度	4,601	238	73	212	30	188	132	286	89	502	3	(65)	(287)
平成18年度	4,314	243	103	255	32	180	113	387	94	484	3	(66)	(314)
平成19年度	4,515	181	151	260	22	190	123	327	84	454	1	(71)	(269)
<b>平成20年度</b>	<b>4,321</b>	<b>178</b>	<b>136</b>	<b>181</b>	<b>44</b>	<b>161</b>	<b>77</b>	<b>324</b>	<b>80</b>	<b>532</b>	<b>1</b>	<b>(56)</b>	<b>(309)</b>

年度	工事・ 建築・ 加工	修理・ 補修	管理・ 保管	役務 一般	金融・ 保険サ ービス	運 輸・ 通信	教 育サ ービ ス	教 養・ 娯 楽サ ービ ス	保 健・ 福 祉サ ービ ス	他の 役務	内職・ 副業・ 相場	他の 行政サ ービ ス	他の 相談
平成16年度	(114)	(18)	(11)	58	528	2,236	28	107	99	90	82	7	77
平成17年度	(123)	(33)	(6)	39	643	1,416	30	289	128	134	78	10	81
平成18年度	(94)	(30)	(4)	27	715	944	23	164	135	147	55	20	190
平成19年度	(77)	(49)	(7)	30	656	1,099	38	276	199	157	57	36	174
<b>平成20年度</b>	<b>(85)</b>	<b>(61)</b>	<b>(13)</b>	<b>14</b>	<b>767</b>	<b>884</b>	<b>27</b>	<b>169</b>	<b>359</b>	<b>134</b>	<b>42</b>	<b>38</b>	<b>173</b>

注) ( )内の数字は他の項目と重複するため総数には含まない。

資料：生活振興部地域振興課消費者センター

ID:096

## 4-9 女性総合相談等件数

単位:件,冊

年度	相談人数			相談内容									カウンセリング	女性に対する暴力相談	女性のための法律相談	図書貸出
	総数	来所相談	電話相談	総数	夫婦関係(離婚)	夫婦関係(暴力)	夫婦関係(その他)	親子関係	家族関係	病気のこと	生活のこと	その他				
平成16年度	1,182	233	949	1,497	347	94	100	112	62	109	273	400	296	-	-	1,037
平成17年度	1,080	190	890	1,288	306	134	113	90	43	79	192	331	331	178	-	817
平成18年度	1,059	177	882	1,302	248	156	165	88	56	79	188	322	251	306	-	552
平成19年度	994	163	831	1,211	259	197	152	83	56	69	137	258	319	378	-	727
<b>平成20年度</b>	<b>1,430</b>	<b>188</b>	<b>1,242</b>	<b>1,606</b>	<b>442</b>	<b>205</b>	<b>151</b>	<b>114</b>	<b>61</b>	<b>84</b>	<b>268</b>	<b>281</b>	<b>364</b>	<b>371</b>	<b>56</b>	<b>635</b>

注) 平成18年度からの女性に対する暴力相談件数はグループ相談を含む。  
資料: 女性センター

ID:097

## 4-10 各種相談件数

単位:件

年度	総数	区民相談		法律相談	結婚相談		税務相談	更生保護相談	人権擁護相談
		来所	電話		来所	電話			
平成16年度	4,249	384	1,139	1,942	-	-	85	210	7
平成17年度	4,694	663	1,347	1,821	-	-	69	228	8
平成18年度	5,130	807	1,602	1,753	-	-	98	228	2
平成19年度	5,259	869	1,733	1,671	-	-	96	337	6
<b>平成20年度</b>	<b>5,222</b>	<b>953</b>	<b>1,678</b>	<b>1,613</b>	<b>-</b>	<b>-</b>	<b>90</b>	<b>381</b>	<b>7</b>

年度	行政相談	ねんきん・賃金・雇用なんでも相談	司法書士登記法律相談	土地家屋調査士相談	外国人相談		不動産相談	相続・遺言の手續きと内容証明の書き方相談	建築士による住まいの相談
					来所	電話			
平成16年度	-	30	134	31	12	12	190	61	12
平成17年度	4	24	125	33	19	12	234	56	51
平成18年度	4	35	147	36	22	23	280	70	23
平成19年度	6	25	125	39	17	28	222	68	17
<b>平成20年度</b>	<b>4</b>	<b>23</b>	<b>111</b>	<b>29</b>	<b>24</b>	<b>22</b>	<b>212</b>	<b>54</b>	<b>21</b>

注) 平成18年度より所管がグリーンパレスから総務課に移行された。  
資料: 総務部総務課

ID:274

## 4-11 ほっとワークえどがわ(フルタイム・パート・内職)紹介件数 (1) フルタイム相談

年度	A 求職	求人		B 紹介	C 就職	B/A(%) 紹介率	C/B(%) 就職率
		件数	人数				
平成16年度	4,025	-	-	2,483	353	61.7	14.2
平成17年度	3,923	-	-	1,940	351	49.5	18.1
平成18年度	2,958	-	-	2,523	402	85.3	15.9
平成19年度	2,595	-	-	2,916	443	112.4	15.2
<b>平成20年度</b>	<b>3,024</b>	<b>-</b>	<b>-</b>	<b>3,542</b>	<b>385</b>	<b>117.1</b>	<b>10.9</b>

注) 平成16年3月「ほっとワークえどがわ」拡充。

資料：生活振興部地域振興課

ID:319

## (2) パート相談

年度	A 求職	求人		B 紹介	C 就職	B/A(%) 紹介率	C/B(%) 就職率
		件数	人数				
平成16年度	4,663	415	781	3,118	716	66.9	23.0
平成17年度	3,654	381	783	2,432	607	66.6	25.0
平成18年度	2,923	459	1,106	2,348	659	80.3	28.1
平成19年度	2,563	455	1,166	2,101	684	82.0	32.6
<b>平成20年度</b>	<b>2,836</b>	<b>438</b>	<b>1,182</b>	<b>2,947</b>	<b>647</b>	<b>103.9</b>	<b>22.0</b>

注) 平成16年3月「ほっとワークえどがわ」拡充。

資料：生活振興部地域振興課

ID:098

## (3) 内職相談

年度	A 求職	求人		B あつ旋	C 就労	B/A(%) あつ旋率	C/B(%) 就労率
		件数	人数				
平成16年度	1,393	79	396	595	488	42.7	82.0
平成17年度	1,164	64	345	521	311	44.8	59.7
平成18年度	1,116	56	235	535	301	47.9	56.3
平成19年度	1,039	53	276	458	333	44.1	72.7
<b>平成20年度</b>	<b>1,045</b>	<b>53</b>	<b>323</b>	<b>487</b>	<b>306</b>	<b>46.6</b>	<b>62.8</b>

注) 平成16年3月「ほっとワークえどがわ」拡充。

資料：生活振興部地域振興課

ID:099

## 4-12 ヤングほっとワークえどがわ利用状況

年度	利用者数			利用状況				就職者数
	計	区内	区外	計	就職相談	パソコン 利用	その他	
平成17年度	1,671	1,583	88	1,730	585	616	529	36
平成18年度	1,542	1,408	134	1,709	361	880	468	13
平成19年度	1,810	1,756	54	1,921	354	1,058	509	20
<b>平成20年度</b>	<b>2,013</b>	<b>1,869</b>	<b>144</b>	<b>2,129</b>	<b>500</b>	<b>1,207</b>	<b>422</b>	<b>25</b>

注) 1. 平成17年4月25日若年者向け就労支援コーナー「ヤングほっとワークえどがわ」開設。

2. 平成18年6月からパソコン教室開始、平成19年度の利用者数(231)はその他に含む。

資料：生活振興部地域振興課

ID:326

## 4-13 一般新規求人, 求職, 就職状況及び新規求人倍率

年度	新規求職者			新規求人数	就職件数			新規求人倍率
	計	男	女		計	男	女	
平成16年度	38,227	20,046	18,070	64,828	8,303	4,881	3,410	1.70
平成17年度	35,843	18,179	17,340	72,325	8,732	4,909	3,736	2.02
平成18年度	35,518	17,526	17,666	65,026	8,679	4,905	3,685	1.83
平成19年度	36,992	18,078	18,570	60,332	8,327	4,548	3,664	1.63
<b>平成20年度</b>	<b>40,277</b>	<b>20,384</b>	<b>19,472</b>	<b>51,921</b>	<b>7,824</b>	<b>4,227</b>	<b>3,508</b>	<b>1.29</b>

注) 1. 数値は木場公共職業安定所管轄内（江戸川区、江東区）

2. システム更改により性別入力が必要ではないため男女の和が計と一致しない。

資料：木場公共職業安定所

ID:100

## 4-14 金融機関本支店数

各年度末現在

年度	総数	都市銀行	地方銀行	信託銀行	長期 信用銀行	第二地方銀行 協会加盟の 地方銀行 (旧相互銀行)	信用金庫	商工組合 中央金庫	信用組合	労働金庫
平成16年度	...	...	...	...	...	...	56	...	4	1
平成17年度	...	...	...	...	...	...	54	...	4	1
平成18年度	...	...	...	...	...	...	53	...	4	1
平成19年度	...	...	...	...	...	...	45	...	4	1
<b>平成20年度</b>	...	...	...	...	...	...	<b>48</b>	...	<b>4</b>	<b>1</b>

注) 平成16年度より全国銀行協会での把握数値が公表できなくなった。

資料：全国銀行協会、東京都信用金庫協会、東京都信用組合協会、中央労働金庫

ID:103

## 4-15 銀行預金額及び貸出額

各年度末現在

単位:百万円

年度	本支店数	預金額	貸出額
平成16年度	…	…	…
平成17年度	…	…	…
平成18年度	…	…	…
平成19年度	…	…	…
<b>平成20年度</b>	…	…	…

注) 1. この表の「銀行」とは、都市銀行、地方銀行、第二地方銀行協会加盟の地方銀行、信託銀行及び長期信用銀行をいう。

2. 平成16年度より全国銀行協会での把握数値が公表できなくなった。

資料：全国銀行協会

ID:104

## 4-16 信用金庫預金額及び貸出額

各年度末現在

単位:百万円

年度	本支店数	預金額	貸出額
平成16年度	56	903,853	534,871
平成17年度	56	…	…
平成18年度	53	…	…
平成19年度	45	…	…
<b>平成20年度</b>	<b>48</b>	…	…

注) 平成17年度より預金額・貸出額の把握数値が公表できなくなった。

資料：東京都信用金庫協会

ID:105

## 4-17 信用組合預金額及び貸出額

各年度末現在

単位:百万円

年度	本支店数	預金額	貸出額
平成16年度	4	35,231	23,815
平成17年度	4	36,158	26,632
平成18年度	4	37,187	29,198
平成19年度	4	39,111	30,248
<b>平成20年度</b>	<b>4</b>	<b>39,838</b>	<b>30,180</b>

資料：東京都信用組合協会

ID:106

## 5 環 境 · 健 康

## 5-1 公園及び児童遊園等状況

各年4月1日現在

単位:園, m<sup>2</sup>

年次	陸域									
	区立公園		区立児童遊園		区立広場		区立計		都立公園	
	数	面積	数	面積	数	面積	数	面積	数	面積
平成12年	139	1,692,635.69	244	205,971.86	30	101,629.16	413	2,000,236.71	2	1,042,599.68
平成13年	142	1,716,362.18	242	203,937.00	29	100,540.75	413	2,020,839.93	2	1,043,123.19
平成14年	143	1,724,449.33	240	203,930.50	29	100,822.75	412	2,029,202.58	4	1,089,379.76
平成15年	150	1,772,638.73	240	201,121.99	29	89,854.18	419	2,063,614.90	4	1,101,214.32
平成16年	153	1,792,581.43	239	200,511.19	26	71,170.47	418	2,064,263.09	4	1,114,821.94
平成17年	161	1,819,056.22	238	199,522.40	28	78,977.01	427	2,097,555.63	4	1,141,620.28
平成18年	165	1,827,284.81	234	196,474.50	29	83,678.46	428	2,107,437.77	4	1,303,593.36
平成19年	167	1,833,618.50	232	195,530.16	28	73,505.31	427	2,102,653.97	4	1,313,614.37
平成20年	169	1,836,227.13	232	193,898.20	31	80,110.91	432	2,110,236.24	4	1,326,813.24
<b>平成21年</b>	<b>173</b>	<b>1,877,916.51</b>	<b>231</b>	<b>192,606.20</b>	<b>30</b>	<b>68,449.56</b>	<b>434</b>	<b>2,138,972.27</b>	<b>4</b>	<b>1,329,208.27</b>

年次	陸域			海域		総数		総面積 人口
	合計		合計面積 人口	都立海浜公園		総数		
	数	面積		数	面積	数	面積	
平成12年	415	3,042,836.39	4.86	1	4,117,473.01	416	7,160,309.40	11.43
平成13年	415	3,063,963.12	4.84	1	4,117,473.01	416	7,181,436.13	11.34
平成14年	416	3,118,582.34	4.87	1	4,117,473.01	417	7,236,055.35	11.30
平成15年	423	3,164,829.22	4.89	1	4,117,473.01	424	7,282,302.23	11.26
平成16年	422	3,179,085.03	4.86	1	4,117,473.01	423	7,296,558.04	11.16
平成17年	431	3,239,175.91	4.92	1	4,117,473.01	432	7,356,648.92	11.18
平成18年	432	3,411,031.13	5.16	1	4,117,473.01	433	7,528,504.14	11.39
平成19年	431	3,416,268.34	5.13	1	4,117,473.01	432	7,533,741.35	11.32
平成20年	436	3,437,049.48	5.12	1	4,117,473.01	437	7,554,522.49	11.26
<b>平成21年</b>	<b>438</b>	<b>3,468,180.54</b>	<b>5.13</b>	<b>1</b>	<b>4,117,473.01</b>	<b>439</b>	<b>7,585,653.55</b>	<b>11.23</b>

注) 人口は平成12年から外国人登録を含む。

資料: 環境促進事業団

ID:108



## 5-2 街路樹管内別種別本数(高木)

各年4月1日現在

単位:本

年次	総数	樹木名							
		クスノキ	ハナミズキ	ソメイヨシノ	イチヨウ	マテバシイ	ケヤキ	タブノキ	その他
平成17年	34,216	4,811	3,112	1,993	2,534	2,440	2,569	1,892	14,865
平成18年	34,457	4,821	3,155	2,065	2,559	2,439	2,570	1,892	14,956
平成19年	34,543	4,785	3,105	2,163	2,485	2,423	2,544	1,888	15,150
平成20年	34,598	4,738	3,062	2,289	2,466	2,409	2,531	1,887	15,216
<b>平成21年</b>	<b>34,678</b>	<b>4,732</b>	<b>3,096</b>	<b>2,363</b>	<b>2,495</b>	<b>2,345</b>	<b>2,402</b>	<b>1,883</b>	<b>15,362</b>
区民課	5,444	1,273	623	207	807	484	48	91	1,911
小岩	2,489	481	575	19	132	47	8	6	1,221
葛西	17,754	2,141	842	1,216	869	1,791	1,872	1,229	7,794
小松川	1,886	301	92	267	244	4	412	58	508
東部	3,994	349	541	475	394	8	56	449	1,722
鹿骨	3,111	187	423	179	49	11	6	50	2,206

注) 親水緑道分は含まない。

資料: 土木部保全課

ID:109

## 5-3 自転車駐輪場状況

各年5月1日現在

年次	総数	収容台数	面積(m <sup>2</sup> )
平成17年	44	39,180	41,711.84
平成18年	36	42,425	43,351.54
平成19年	38	43,745	44,299.54
平成20年	37	48,592	47,165.78
<b>平成21年</b>	<b>36</b>	<b>49,292</b>	<b>48,799.28</b>
小岩駅	4	6,170	6,922.32
平井駅	3	3,322	3,300.00
葛西臨海公園駅	2	3,230	2,015.00
京成小岩駅	4	1,480	1,503.00
京成江戸川駅	1	110	76.00
葛西駅	3	9,800	7,737.32
西葛西駅	4	5,700	6,868.19
東大島駅	1	1,200	958.00
船堀駅	5	4,000	3,368.44
一之江駅	2	3,880	4,307.80
瑞江駅	5	6,500	7,105.00
篠崎駅	2	3,900	4,638.21

資料: 土木部駐車駐輪課

ID:110

## 5-4 公害苦情受付件数

年度	総数	ばい煙	粉じん	有害ガス	悪臭	汚水	騒音	振動	その他
平成16年度	502	86	27	4	121	-	221	42	1
平成17年度	478	70	41	4	80	-	198	81	4
平成18年度	464	49	34	4	90	-	225	54	8
平成19年度	372	45	23	5	60	1	191	45	2
<b>平成20年度</b>	<b>311</b>	<b>37</b>	<b>23</b>	<b>3</b>	<b>45</b>	<b>0</b>	<b>146</b>	<b>53</b>	<b>4</b>

注) 平成20年度より表題を「公害苦情陳情受付件数」から「公害苦情受付件数」に変更

資料：環境部環境推進課

ID:111

## 5-5 工場に係る業種別、現象別苦情陳情受付件数

平成20年度

業種	総数	ばい煙	粉じん	有害ガス	悪臭	汚水	騒音	振動	地盤沈下	土壌汚染	その他
<b>総数</b>	<b>66</b>	<b>9</b>	<b>4</b>	<b>3</b>	<b>11</b>	<b>0</b>	<b>30</b>	<b>8</b>	<b>0</b>	<b>0</b>	<b>1</b>
食料品製造業	2	-	-	-	2	-	-	-	-	-	-
繊維工業	-	-	-	-	-	-	-	-	-	-	-
繊維製品製造業	-	-	-	-	-	-	-	-	-	-	-
木材・木製品製造業	4	1	1	-	1	-	1	-	-	-	-
家具・装備品製造業	3	1	-	-	-	-	2	-	-	-	-
パルプ・紙・紙加工品製造業	-	-	-	-	-	-	-	-	-	-	-
出版・印刷・同関連産業	1	-	-	-	-	-	-	1	-	-	-
化学工業	-	-	-	-	-	-	-	-	-	-	-
石油製品・石炭製品製造業	-	-	-	-	-	-	-	-	-	-	-
プラスチック製品製造業	-	-	-	-	-	-	-	-	-	-	-
ゴム製品製造業	1	1	-	-	-	-	-	-	-	-	-
なめし皮・同製品・毛皮製造業	1	-	-	-	-	-	1	-	-	-	-
窯業・土石製品製造業	6	1	2	-	-	-	2	1	-	-	-
鉄鋼業	8	-	-	-	-	-	5	3	-	-	-
非鉄金属製造業	-	-	-	-	-	-	-	-	-	-	-
金属製品製造業	22	4	-	2	2	-	11	3	-	-	-
一般機械器具製造業	5	-	-	-	2	-	3	-	-	-	-
電気機械器具製造業	-	-	-	-	-	-	-	-	-	-	-
輸送用機械器具製造業	-	-	-	-	-	-	-	-	-	-	-
精密機械器具製造業	-	-	-	-	-	-	-	-	-	-	-
その他の製造業	1	-	-	-	-	-	1	-	-	-	-
電気・ガス・水道業	-	-	-	-	-	-	-	-	-	-	-
洗たく業	-	-	-	-	-	-	-	-	-	-	-
自動車整備業	10	1	1	1	3	-	3	-	-	-	1
その他の修理業	-	-	-	-	-	-	-	-	-	-	-
その他	2	-	-	-	1	-	1	-	-	-	-

資料：環境部環境推進課

ID:112

## 5-6 主要河川水質測定結果 (1)江戸川

各年度平均値

測定地点	年度	水素イオン濃度 (pH)	溶存酸素量 (DO)mg/l	生物化学的 酸素要求量 (BOD)mg/l	浮遊物質量 (SS)mg/l
市川橋	平成16年度	7.4	9.7	2.4	9
	平成17年度	7.5	9.7	2.0	9
	平成18年度	7.5	9.8	1.9	9
	平成19年度	7.6	10.2	2.2	8
	<b>平成20年度</b>	<b>7.5</b>	<b>9.3</b>	<b>2.2</b>	<b>14</b>

資料：環境部環境推進課  
東京都環境局「公共水域の水質測定結果」

ID:113

## (2)新中川

各年度平均値

測定地点	年度	水素イオン濃度 (pH)	溶存酸素量 (DO)mg/l	生物化学的 酸素要求量 (BOD)mg/l	浮遊物質量 (SS)mg/l
上一色橋	平成16年度	7.3	6.6	2.5	15
	平成17年度	7.4	6.9	3.4	20
	平成18年度	7.4	7.3	2.8	15
	平成19年度	7.4	6.8	2.4	13
	<b>平成20年度</b>	<b>7.3</b>	<b>7.0</b>	<b>3.3</b>	<b>14</b>

資料：環境部環境推進課

ID:114

## (3)中川

各年度平均値

測定地点	年度	水素イオン濃度 (pH)	溶存酸素量 (DO)mg/l	生物化学的 酸素要求量 (BOD)mg/l	浮遊物質量 (SS)mg/l
小松川橋	平成16年度	7.2	5.9	2.1	20
	平成17年度	7.3	5.5	2.0	18
	平成18年度	7.1	6.0	1.8	21
	平成19年度	7.1	6.4	1.6	17
	<b>平成20年度</b>	<b>7.1</b>	<b>6.0</b>	<b>1.3</b>	<b>18</b>

資料：環境部環境推進課

ID:115

## (4)荒川

各年度平均値

測定地点	年度	水素イオン濃度 (pH)	溶存酸素量 (DO)mg/l	生物化学的 酸素要求量 (BOD)mg/l	浮遊物質 (SS)mg/l
平井大橋	平成16年度	7.7	6.6	2.0	14
	平成17年度	7.5	5.8	1.8	19
	平成18年度	7.5	6.0	1.8	13
	平成19年度	7.5	6.6	2.4	12
	<b>平成20年度</b>	<b>7.5</b>	<b>7.0</b>	<b>2.1</b>	<b>10</b>

注) 小松川橋については平成16年度以降測定結果がないため表から削除。

資料：環境部環境推進課  
東京都環境局「公共用水域の水質測定結果」

ID:116

## (5)旧中川

各年度平均値

測定地点	年度	水素イオン濃度 (pH)	溶存酸素量 (DO)mg/l	生物化学的 酸素要求量 (BOD)mg/l	浮遊物質 (SS)mg/l
平成橋	平成16年度	7.4	5.9	1.4	10
	平成17年度	7.4	5.5	1.6	10
	平成18年度	7.3	5.7	1.3	10
	平成19年度	7.3	5.5	1.4	11
	<b>平成20年度</b>	<b>7.2</b>	<b>5.4</b>	<b>1.3</b>	<b>8</b>

資料：環境部環境推進課

ID:117

## 5-7 大気中の汚染物質濃度

年度	二酸化硫黄 (SO <sub>2</sub> ) ppb		一酸化炭素 (CO) ppm		浮遊粒子状物質 (SPM) $\mu\text{g}/\text{m}^3$		二酸化窒素 (NO <sub>2</sub> ) ppb		オキシダント (Ox) ppb	
	平均値	2%除外値	平均値	最高値	平均値	2%除外値	平均値	98%値	平均値	最高値
平成16年度	3 *	8	0.5 *	1.4	32 *	78	28 *	53	27	195
平成17年度	3 *	8	0.5 *	1.1	31 *	78	28 *	56	27	152
平成18年度	2 *	5	0.5 *	1.5	30 *	85	27 *	50	31	161
平成19年度	2 *	6	0.4 *	1.5	27 *	68	24 *	46	31	147
<b>平成20年度</b>	<b>2 *</b>	<b>6</b>	<b>0.4 *</b>	<b>1.0</b>	<b>26 *</b>	<b>67</b>	<b>22 *</b>	<b>41</b>	<b>29</b>	<b>130</b>

注) 1. 測定地点：環境測定分析室(中央1-13-2)。

2. 平均値：年間にわたる1時間値の総和を測定時間数で除した値。

3. 2%除外値：年間の1日平均値のうち、高い方から2%の範囲内にあるものを除外した後の最高値。

4. 98%値：年間の1日平均値のうち、低い方から98%に相当するもの。

5. 最高値：一酸化炭素は1日平均値、オキシダントは1時間値の年間最高値。

6. 2%除外値・98%値・最高値欄の\*は環境基準達成。

資料：環境部環境推進課

ID:118

## 5-8 ごみの収集状況

単位:t

年度	総数	収集量			持込
		可燃	不燃	粗大	
平成16年度	201,780	119,954	37,782	3,707	40,337
平成17年度	198,184	119,750	35,277	3,823	39,334
平成18年度	195,615	116,723	35,572	4,167	39,153
平成19年度	189,582	117,912	27,305	4,117	40,248
<b>平成20年度</b>	<b>183,948</b>	<b>132,575</b>	<b>5,183</b>	<b>3,954</b>	<b>42,236</b>

注) 「持込ごみ」の数値については、事業者自ら、もしくは事業者から委託を受けた廃棄物処理業者が、東京都二十三区清掃一部事務組合の施設に持ち込んだ量を掲載。(平成19年度までは推計量)

資料：環境部清掃課

ID:119

## 5-9 ごみの処分状況

単位:t

年度	処分量				作業日数
	総数	埋立	清掃工場処分	その他	
平成16年度	278,652	27	229,620	49,005	312
平成17年度	274,602	41	228,771	45,790	310
平成18年度	158,734	-	118,588	40,146	310
平成19年度	151,055	2	119,260	31,793	310
<b>平成20年度</b>	<b>148,152</b>	<b>-</b>	<b>138,683</b>	<b>9,469</b>	<b>310</b>

注) 1. 清掃工場・埋立処分については直送分。

2. 処分量については、収集量(可燃・不燃・粗大ごみ)と、小松川・小岩・葛西清掃事務所で取り扱った持込ごみより算出。

3. 平成18年度より、持込ごみのうち継続持込の取り扱いが、清掃事務所から東京都二十三区清掃一部事務組合へ変更となった。

資料：環境部清掃課

ID:120

## 5-10 し尿の収集及び処分状況

単位:kl

年度	作業日数	収集対象戸数	収集量
平成16年度	312	593	1,148.6
平成17年度	310	540	860.0
平成18年度	310	456	815.5
平成19年度	310	421	736.8
<b>平成20年度</b>	<b>309</b>	<b>370</b>	<b>746.7</b>

注) 1. 収集対象戸数は、4月1日現在。

2. 収集量は、協定により収集を行っている中央区、江東区のみ含まれる。

資料：環境部清掃課

ID:121

## 5-11 資源回収事業の実績

単位:t

年度	総数	古紙	びん	缶	ペットボトル	容器包装 プラスチック
平成16年度	15,710	9,251	4,675	1,784	-	-
平成17年度	16,102	9,717	4,683	1,643	59	-
平成18年度	18,081	11,284	4,702	1,559	521	15
平成19年度	20,336	10,687	4,940	1,593	2,065	1,051
<b>平成20年度</b>	<b>21,305</b>	<b>8,262</b>	<b>5,506</b>	<b>1,853</b>	<b>2,428</b>	<b>3,256</b>

- 注) 1. 週1回ごみ集積所からの回収。  
 2. ペットボトルは、平成17年8月から一部地域にてモデル回収を開始し、平成18年12月から本稼動となり全集積所での回収を開始した。  
 3. 容器包装プラスチックは、平成19年3月から一部地域にてモデル回収を開始し、平成19年6月と10月にモデル回収対象地域を拡大した。

資料：環境部清掃課

ID:122

## 5-12 集団回収の実績

単位:t

年度	実施団体数	回収量
平成16年度	520	16,136
平成17年度	550	16,753
平成18年度	578	16,613
平成19年度	580	14,797
<b>平成20年度</b>	<b>589</b>	<b>14,015</b>

資料：環境部清掃課

ID:320

## 5-13 食品衛生監視対象施設数

各年12月31日現在

年次	食品衛生法52条に規定する営業								条例上の営業	ふぐ取扱業	法施行細則の届出営業	食鳥検査法に規定する食鳥処理場
	飲食店	喫茶店	菓子製造業	その他製造業	乳類販売業	食肉(処理)販売業	魚介類販売業	その他販売業				
平成16年	6,451	469	380	230	1,065	585	550	7	1,436	82	4,532	11
平成17年	6,386	483	403	230	1,076	597	562	7	1,459	86	4,539	10
平成18年	6,282	528	407	241	1,071	609	585	6	1,455	94	4,543	10
平成19年	6,333	528	423	249	1,063	615	588	6	1,494	93	4,556	10
<b>平成20年</b>	<b>6,241</b>	<b>552</b>	<b>428</b>	<b>247</b>	<b>1,051</b>	<b>613</b>	<b>581</b>	<b>6</b>	<b>1,509</b>	<b>91</b>	<b>4,528</b>	<b>10</b>

注) 従来、食品衛生法施行細則で届出していた集団給食施設が、14年度から条例上の届出施設に変更となった。

資料：健康部生活衛生課

ID:123

## 5-14 環境衛生監視対象施設数

各年12月31日現在

年次	総数	理容所	美容所	クリーニング所	公衆浴場	旅館		興行場		プール
						ホテル	普通旅館	映画館	その他	
平成16年	2,223	533	764	632	96	5	44	1	10	138
平成17年	2,175	528	767	593	91	5	42	1	10	138
平成18年	2,164	519	764	592	94	5	41	1	10	138
平成19年	2,126	507	763	571	91	4	41	1	10	138
<b>平成20年</b>	<b>2,097</b>	<b>498</b>	<b>761</b>	<b>560</b>	<b>82</b>	<b>4</b>	<b>40</b>	<b>1</b>	<b>10</b>	<b>141</b>

資料：健康部生活衛生課

ID:124

## 5-15 公害補償認定申請者数及び被認定者数の推移

単位：人

年度	申請	認定者数					
		総数	特級	1級	2級	3級	級外
平成16年度	-	1,905	-	-	39	212	1,654
平成17年度	-	1,812	-	-	50	188	1,574
平成18年度	-	1,756	-	-	50	176	1,530
平成19年度	-	1,704	0	2	51	178	1,473
<b>平成20年度</b>	<b>-</b>	<b>1,634</b>	<b>0</b>	<b>6</b>	<b>59</b>	<b>162</b>	<b>1,407</b>

資料：健康部健康推進課

ID:125

5-16 休日、夜間診療事業状況  
(1)休日診療

単位：日、人

年度	休日診療									休日歯科応急診療			休日応急接骨施術		
	診療日数	内科,小児科		眼科		耳鼻咽喉科		産婦人科		診療日数	医療機関	受診者	診療日数	医療機関	受診者
		医療機関	受診者	医療機関	受診者	医療機関	受診者	医療機関	受診者						
平成16年度	72	10	25,434	1	2,439	1	4,168	1	234	72	1	1,223	71	2	633
平成17年度	72	10	26,752	1	2,510	1	4,148	1	330	72	1	1,205	71	2	687
平成18年度	72	10	25,949	1	2,394	1	4,269	1	446	72	1	1,304	72	2	733
平成19年度	73	8	24,071	1	2,449	1	4,396	1	177	73	1	1,281	72	2	651
<b>平成20年度</b>	<b>72</b>	<b>8</b>	<b>22,645</b>	<b>1</b>	<b>2,114</b>	<b>1</b>	<b>3,864</b>	<b>1</b>	<b>290</b>	<b>72</b>	<b>1</b>	<b>1,274</b>	<b>72</b>	<b>2</b>	<b>664</b>

注) 1. 医療機関数は1休日あたりの実施医療機関数。

2. 内科、小児科は5月連休・年末年始の固定式診療実施分を含む。

資料：健康部健康推進課

ID:126

## (2)夜間診療

単位:日,人

年度	診療 日数	医療 機関	受診者								
			21時～22時	22時～23時	23時～0時	0時～1時	1時～2時	2時～3時	3時～4時	4時～5時	5時～6時
平成16年度	365	1	4,581	2,200	1,363	1,213	732	580	434	334	306
平成17年度	365	1	4,672	2,210	1,468	1,197	760	581	440	356	334
平成18年度	365	1	4,853	2,092	1,472	1,261	758	578	439	367	329
平成19年度	366	1	4,332	1,914	1,341	1,083	717	530	420	362	283
<b>平成20年度</b>	<b>365</b>	<b>1</b>	<b>4,252</b>	<b>1,851</b>	<b>1,224</b>	<b>986</b>	<b>638</b>	<b>451</b>	<b>392</b>	<b>302</b>	<b>258</b>

注) 医療機関数は1休日あたりの実施医療機関数。

資料: 健康部健康推進課

ID:127

## 5-17 老人保健法による医療費給付状況

年度	対象者(人)	支払件数(件)	支払額(円)	1件当たりの支払額(円)
平成16年度	46,589	1,442,535	33,476,630,188	23,207
平成17年度	44,237	1,380,337	33,756,951,719	24,456
平成18年度	41,933	1,326,668	32,183,760,637	24,259
平成19年度	41,266	1,280,122	31,791,485,292	24,835
<b>平成20年度</b>	<b>-</b>	<b>120,445</b>	<b>3,174,057,916</b>	<b>26,353</b>

注) 1. 対象者数は、各年2月末現在。

注) 2. 平成20年4月より、後期高齢者医療制度へ移行。平成20年度は精算分を給付。

資料: 健康部医療保険課

ID:128

5-18 区民健康診査実施状況  
(1) 区民健康診査

単位:人

年度	受診者	尿検査	一次		二次	
			X線(間接)	問診血圧測定	X線(直接)	心電図
平成16年度	40,412	39,850	39,457	40,412	277	18,421
平成17年度	38,134	37,736	-	38,134	-	17,182
平成18年度	35,598	35,239	-	35,598	-	16,000
平成19年度	33,752	33,430	-	33,752	-	15,129
<b>平成20年度</b>	<b>-</b>	<b>-</b>	<b>-</b>	<b>-</b>	<b>-</b>	<b>-</b>

注) 1. 区民健康診査は、平成20年度から特定健診の開始に伴い終了。

2. 平成20年度からは、特定健診の対象外となる区民を対象に「40歳未満の区民健康診査」「福祉健康診査」を実施。

資料: 健康部健康推進課

ID:129



## (2)40歳未満の区民健康診査

単位:人

年度	受診者	異状なし	要注意	要医療	治療中
平成20年度	8,067	2,214	2,795	2,299	759

注) 特定健診の対象とならない40歳未満の区民に実施。

資料: 健康部健康推進課

ID:350

## (3)福祉健康診査

単位:人

年度	受診者	異状なし	要注意	要医療	治療中
平成20年度	1,416	34	220	306	856

注) 特定健診の対象とならない40~74歳の区民に実施。

資料: 健康部健康推進課

ID:351

## 5-19 国保健診(特定健診・特定保健指導)実施状況

単位:人

年度	受診者	特定保健指導対象者		特定保健指導対象者
		動機づけ支援	積極的支援	
平成20年度	52,359	5,171	3,172	44,016

注) 1. 動機づけ支援…生活習慣病発症リスクが中程度の者。

積極的支援 …生活習慣病発症リスクが高程度の者。

2. 特定保健指導対象外には、生活習慣病治療中のため特定保健指導の対象外となった者を含む。

資料: 健康部医療保険課

ID:352

## 5-20 熟年健康診査実施状況

### (1)熟年健康診査

単位:人

年度	対象者	受診者	診査結果			
			異常なし	要精密	要指導 (要注意)	要医療 (治療中含む)
平成16年度	109,035	52,458	2,278	-	12,156	38,024
平成17年度	110,869	58,014	2,182	-	13,209	42,623
平成18年度	108,589	60,335	2,331	-	13,625	44,379
平成19年度	114,387	62,993	2,861	-	14,071	46,061
<b>平成20年度</b>	-	-	-	-	-	-

- 注) 1. 熟年健診は平成19年度で終了。  
 2. 対象者は65歳以上。(平成18年度より対象者年齢変更)  
 3. 診査結果は精密検査を含めての結果。

資料: 健康部健康推進課

ID:130

### (2)長寿健康診査

単位:人

年度	対象者	受診者	診査結果			
			異常なし	要注意	要医療	治療中
<b>平成20年度</b>	<b>46,837</b>	<b>26,593</b>	<b>507</b>	<b>4,314</b>	<b>2,785</b>	<b>18,987</b>

注) 対象者は75歳以上。また、65～74歳の後期高齢者医療制度の被保険者。

資料: 健康部健康推進課

ID:352

## 5-21 主要原因別死亡者数

単位:人

年次	総数	脳血管疾患	悪性新生物	心疾患 (高血圧性を除く)	肺炎	不慮の事故	高血圧	結核	老衰
平成16年	4,149	481	1,465	640	389	126	18	11	63
平成17年	4,443	514	1,487	701	379	131	31	14	78
平成18年	4,445	524	1,448	740	359	102	35	19	79
平成19年	4,512	536	1,462	749	389	131	18	11	81
<b>平成20年</b>	<b>4,693</b>	<b>514</b>	<b>1,527</b>	<b>719</b>	<b>464</b>	<b>139</b>	<b>33</b>	<b>10</b>	<b>101</b>

年次	自殺	肝疾患	腎疾患	糖尿病	ぜん息	胃潰瘍 及び十二指腸潰瘍	その他の 新生物	その他
平成16年	136	93	71	58	19	26	39	514
平成17年	137	115	72	48	16	19	31	670
平成18年	139	101	82	63	16	22	39	677
平成19年	158	112	67	61	17	20	34	666
<b>平成20年</b>	<b>146</b>	<b>104</b>	<b>81</b>	<b>68</b>	<b>10</b>	<b>20</b>	<b>36</b>	<b>721</b>

資料: 健康部保健予防課

ID:131

## 5-22 予防接種実施状況

単位:人, %

年度	麻しん・風しん混合Ⅰ期			麻しん・風しん混合Ⅱ期			麻しん		
	対象人員	実施人員	実施率	対象人員	実施人員	実施率	対象人員	実施人員	実施率
平成16年度	-	-	-	-	-	-	6,846	6,563	95.9
平成17年度	-	-	-	-	-	-	5,768	6,426	111.4
平成18年度	7,570	6,367	84.1	7,049	5,410	76.7	-	-	-
平成19年度	6,685	6,728	100.6	6,761	5,746	85.0	-	-	-
<b>平成20年度</b>	<b>6,784</b>	<b>6,367</b>	<b>94.0</b>	<b>6,862</b>	<b>5,988</b>	<b>87.3</b>	-	-	-

年度	DPT(ジフテリア・百日せき・破傷風)第1期			DT(ジフテリア・破傷風)第2期			急性灰白髄炎		
	対象人員(延)	実施人員(延)	実施率	対象人員	実施人員	実施率	対象人員	実施人員	実施率
平成16年度	27,325	26,829	98.2	6,049	3,041	50.3	13,669	13,031	95.3
平成17年度	26,466	24,923	94.2	6,346	2,692	42.4	13,519	13,225	97.8
平成18年度	26,709	25,497	95.5	6,293	3,177	50.5	13,074	12,640	96.7
平成19年度	26,632	26,213	98.4	6,410	3,727	58.1	13,382	12,836	95.9
<b>平成20年度</b>	<b>26,810</b>	<b>25,780</b>	<b>96.2</b>	<b>6,606</b>	<b>4,417</b>	<b>66.9</b>	<b>13,504</b>	<b>13,036</b>	<b>96.5</b>

注) 平成18年度より、「麻しん」接種から「麻しん・風しん混合」接種に変更となった。

資料: 健康部健康サービス課

ID:132

## 5-23 がん集団検診実施状況

単位:人

年度	総数			胃がん			子宮がん(けい部)			子宮がん(体部)		
	受診者	要精密者	患者発見数	受診者	要精密者	患者発見数	受診者	要精密者	患者発見数	受診者	要精密者	患者発見数
平成16年度	68,921	5,686	124	11,983	2,078	24	16,647	195	8	3,457	82	7
平成17年度	75,444	6,152	123	12,263	2,050	19	20,318	305	12	3,375	73	6
平成18年度	69,277	6,553	99	11,702	2,006	14	15,125	305	8	2,284	76	5
平成19年度	82,746	7,200	164	12,877	2,218	18	18,147	344	9	2,911	74	4
<b>平成20年度</b>	<b>85,777</b>	<b>8,164</b>	<b>163</b>	<b>13,756</b>	<b>3,010</b>	<b>19</b>	<b>16,961</b>	<b>273</b>	<b>9</b>	<b>2,485</b>	<b>84</b>	<b>5</b>

年度	肺がん			乳がん			大腸がん			前立腺がん		
	受診者	要精密者	患者発見数	受診者	要精密者	患者発見数	受診者	要精密者	患者発見数	受診者	要精密者	患者発見数
平成16年度	14,187	388	5	12,732	1,173	44	7,659	1,671	35	2,256	99	1
平成17年度	15,934	560	6	13,456	1,314	48	7,918	1,738	27	2,180	112	5
平成18年度	16,812	619	4	13,457	1,680	37	8,176	1,782	29	1,721	85	2
平成19年度	20,973	728	7	15,495	1,633	70	9,459	2,012	34	2,883	191	22
<b>平成20年度</b>	<b>22,797</b>	<b>899</b>	<b>8</b>	<b>18,085</b>	<b>1,614</b>	<b>66</b>	<b>9,262</b>	<b>2,065</b>	<b>41</b>	<b>2,431</b>	<b>219</b>	<b>15</b>

資料: 健康部健康推進課

ID:133

## 5-24 医療施設数

各年12月31日現在

年次	総数		病院		診療所		歯科診療所	助産所		歯科技工所	施術所施設数	衛生検査所
	施設数	病床数	施設数	病床数	施設数	病床数		施設数	病床数			
平成16年	1,366	2,901	21	2,379	395	522	345	7	-	65	531	2
平成17年	1,365	2,869	21	2,380	398	489	341	7	-	66	530	2
平成18年	1,412	2,995	21	2,518	401	477	352	11	-	52	573	2
平成19年	1,392	2,928	21	2,518	406	410	352	11	0	59	540	3
<b>平成20年</b>	<b>1,431</b>	<b>2,998</b>	<b>22</b>	<b>2,600</b>	<b>404</b>	<b>398</b>	<b>351</b>	<b>10</b>	<b>0</b>	<b>56</b>	<b>585</b>	<b>3</b>

資料：健康部生活衛生課

ID:134

## 6 福祉・国保・年金

## 6-1 養護老人ホーム措置人員

各年度末現在

単位：人

年度	総数	公立	私立
平成16年度	152	7	145
平成17年度	162	8	154
平成18年度	165	11	154
平成19年度	163	10	153
<b>平成20年度</b>	<b>160</b>	<b>10</b>	<b>150</b>

資料：福祉部介護保険課

ID:136

6-2 要介護・要支援認定の状況  
(1)審査状況

年度	申請受付件数	判定件数	
		うち在宅等	うち特養
平成16年度	17,737	17,277	1,044
平成17年度	14,347	14,127	3,915
平成18年度	17,621	16,858	4,968
平成19年度	17,457	17,152	4,961
<b>平成20年度</b>	<b>18,507</b>	<b>18,009</b>	<b>5,439</b>

資料：福祉部介護保険課

ID:137

## (2)判定内容

年度	判定 件数計	非該当	経過的 要介護	要支援1	要支援2	要介護1	要介護2	要介護3	要介護4	要介護5
平成16年度	17,277	136	2,974	-	-	4,609	2,394	2,509	2,525	2,130
平成17年度	14,127	216	3,220	136	69	3,517	1,875	1,980	1,758	1,356
平成18年度	16,858	307	134	3,005	1,785	2,657	2,315	2,473	2,292	1,890
平成19年度	17,152	239	-	3,179	1,980	2,822	2,333	2,579	2,193	1,827
<b>平成20年度</b>	<b>18,009</b>	<b>277</b>		<b>3,432</b>	<b>1,879</b>	<b>3,035</b>	<b>2,346</b>	<b>2,654</b>	<b>2,402</b>	<b>1,984</b>

注) 判定基準の変更により、平成18年度より「要支援」から「経過的要介護」に名称変更。

資料：福祉部介護保険課

ID:138

### 6-3 介護保険第一号被保険者・被保険者の属する世帯の状況

各年度末現在

単位:世帯,人

年度	世帯数	被保険者数
平成16年度	72,169	97,962
平成17年度	75,365	102,542
平成18年度	78,936	107,916
平成19年度	81,535	112,462
<b>平成20年度</b>	<b>85,362</b>	<b>117,215</b>

資料:福祉部介護保険課

ID:139

### 6-4 介護保険料の調定及び収納状況(第一号被保険者分)

単位:千円, %

年度	調定			収納			収納率		
	金額	特別徴収	普通徴収	金額	特別徴収	普通徴収	全体	特別徴収	普通徴収
平成16年度	3,709,721	2,790,600	919,121	3,591,727	2,790,600	801,127	96.8	100.0	87.2
平成17年度	3,858,022	2,891,570	966,452	3,733,599	2,891,570	842,030	96.8	100.0	87.1
平成18年度	4,758,676	3,649,101	1,109,575	4,603,880	3,649,101	954,779	96.8	100.0	86.1
平成19年度	5,050,079	4,104,947	945,132	4,887,210	4,104,947	782,263	96.8	100.0	82.8
<b>平成20年度</b>	<b>5,266,751</b>	<b>4,268,060</b>	<b>998,692</b>	<b>5,087,575</b>	<b>4,268,060</b>	<b>819,516</b>	<b>96.6</b>	<b>100.0</b>	<b>82.1</b>

注) 還付未済額を除く

資料:福祉部介護保険課

ID:140

### 6-5 介護保険給付状況

単位:件,千円

年度	総数		居宅サービス費		施設サービス費		福祉用具購入費	
	件数	金額	件数	金額	件数	金額	件数	金額
平成16年度	337,298	17,669,769	288,502	9,722,446	24,998	7,648,815	1,578	41,434
平成17年度	378,991	18,465,466	312,428	10,454,878	25,973	7,403,369	1,629	45,612
平成18年度	402,472	19,130,287	304,960	10,040,703	27,371	6,979,964	1,374	38,188
平成19年度	398,004	20,320,659	304,041	10,824,675	27,276	7,117,010	1,581	41,142
<b>平成20年度</b>	<b>445,077</b>	<b>21,224,786</b>	<b>343,202</b>	<b>11,653,541</b>	<b>27,167</b>	<b>7,010,395</b>	<b>1,681</b>	<b>45,421</b>

年度	住宅改修費		高額介護サービス費		特定入所者 介護サービス費		地域密着型 介護サービス費	
	件数	金額	件数	金額	件数	金額	件数	金額
平成16年度	1,189	124,012	21,031	133,062	-	-	-	-
平成17年度	1,281	134,672	26,088	188,751	11,592	238,184	-	-
平成18年度	1,025	105,617	33,007	312,347	27,807	593,803	6,928	1,059,665
平成19年度	1,163	119,792	28,176	322,985	27,883	605,797	7,884	1,289,258
<b>平成20年度</b>	<b>1,191</b>	<b>125,309</b>	<b>35,460</b>	<b>341,794</b>	<b>27,291</b>	<b>597,489</b>	<b>9,085</b>	<b>1,450,837</b>

資料:福祉部介護保険課

ID:141

## 6-6 熟年福祉サービス実施状況

### (1) 要介護者・認知症対策

年度	熟年激励 手当受給者数 (年度末現在)	紙おむつ 受給者数 (延)	寝具乾燥 受給者数 (延)	ホーム ヘルパー 派遣回数 (延)	理髪サービス 受給者数 (延)	入浴サービス 受給者数 (延)	24時間介護 電話相談者数 (延)
平成16年度	1,782	36,094	4,292	443	2,638	11,923	61
平成17年度	1,586	39,787	3,434	322	2,585	12,094	64
平成18年度	1,512	43,432	3,261	295	2,442	12,367	82
平成19年度	1,548	47,532	3,536	196	2,457	12,465	60
<b>平成20年度</b>	<b>1,508</b>	<b>49,789</b>	<b>3,555</b>	<b>242</b>	<b>2,398</b>	—	<b>81</b>

資料：福祉部福祉推進課  
福祉部介護保険課

ID:142

### (2) 長寿対策

年度	長寿祝品 贈呈数	米寿祝 贈呈数	喜寿祝 贈呈数	金婚式記念品 贈呈数(組)	ダイヤモンド 婚式記念品 贈呈数(組)	三療券利用 枚数
平成16年度	37,664	861	3,218	442	94	92,613
平成17年度	35,175	978	3,499	556	77	89,131
平成18年度	37,233	901	3,534	517	113	90,229
平成19年度	39,537	1,061	3,902	672	143	89,286
<b>平成20年度</b>	<b>42,120</b>	<b>1,213</b>	<b>4,203</b>	<b>789</b>	<b>160</b>	<b>93,769</b>

年度	健康長寿協力湯 利用人数	補聴器購入費 助成数
平成16年度	1,177,158	501
平成17年度	1,185,741	566
平成18年度	1,207,708	493
平成19年度	1,235,219	541
<b>平成20年度</b>	<b>1,218,204</b>	<b>561</b>

資料：福祉部すこやか熟年課

ID:143



## (3) ひとり暮らし対策

年度	電話貸与及び 使用料助成台数	電話使用料助成台数	電話訪問対象件数	緊急通報システム 設置台数	民間緊急通報 システム設置台数
平成16年度	582	2,407	2,036	162	927
平成17年度	565	2,261	1,983	143	923
平成18年度	527	2,148	1,932	106	938
平成19年度	512	1,997	1,846	96	935
<b>平成20年度</b>	<b>519</b>	<b>1,896</b>	<b>1,819</b>	<b>80</b>	<b>897</b>

年度	連絡ベル設置台数	自動火災報知機 設置台数	ガスもれ警報機 設置台数	ふれあい訪問員数 (人)
平成16年度	283	114	44	169
平成17年度	238	98	36	168
平成18年度	212	91	19	167
平成19年度	177	87	16	155
<b>平成20年度</b>	<b>141</b>	<b>93</b>	<b>14</b>	<b>146</b>

資料：福祉部すこやか熟年課

ID:144

## (4) 住宅対策

年度	三世帯同居住宅資金 貸付者数	民間賃貸住宅 家賃等助成件数	住まいの改造 助成件数	シルバーピア戸数
平成16年度	53	315	114	54
平成17年度	18	290	106	54
平成18年度	12	289	114	54
平成19年度	7	290	99	54
<b>平成20年度</b>	<b>5</b>	<b>293</b>	<b>153</b>	<b>54</b>

注) 1. シルバーピア戸数にはふれあい相談員用を含む。

2. 民間賃貸住宅家賃等助成件数には、生活保護受給世帯を含む。

資料：福祉部すこやか熟年課

ID:145

## 6-7 身体障害者手帳交付台帳登載状況

各年度末現在

単位:人

年度	総数			肢体不自由			視覚障害		
	総数	18才以上	18才未満	総数	18才以上	18才未満	総数	18才以上	18才未満
平成16年度	16,544	16,069	475	9,204	8,943	261	1,329	1,301	28
平成17年度	17,052	16,559	493	9,412	9,141	271	1,328	1,299	29
平成18年度	17,466	16,984	482	9,537	9,278	259	1,358	1,328	30
平成19年度	17,935	17,458	477	9,681	9,427	254	1,391	1,359	32
<b>平成20年度</b>	<b>18,278</b>	<b>17,781</b>	<b>497</b>	<b>9,812</b>	<b>9,543</b>	<b>269</b>	<b>1,390</b>	<b>1,357</b>	<b>33</b>

年度	聴覚障害			言語障害			内部障害		
	総数	18才以上	18才未満	総数	18才以上	18才未満	総数	18才以上	18才未満
平成16年度	1,405	1,301	104	225	225	-	4,381	4,299	82
平成17年度	1,448	1,334	114	237	236	1	4,627	4,549	78
平成18年度	1,469	1,356	113	236	235	1	4,866	4,787	79
平成19年度	1,484	1,374	110	252	251	1	5,127	5,047	80
<b>平成20年度</b>	<b>1,531</b>	<b>1,417</b>	<b>114</b>	<b>251</b>	<b>250</b>	<b>1</b>	<b>5,294</b>	<b>5,214</b>	<b>80</b>

資料：福祉部障害者福祉課

ID:146

## 6-8 知的障害者名簿登載状況

各年度末現在

単位:人

年度	総数			知能指数別					
				0～19			20～34		
	総数	18歳以上	18歳未満	総数	18歳以上	18歳未満	総数	18歳以上	18歳未満
平成16年度	2,761	2,017	744	87	71	16	829	604	225
平成17年度	2,874	2,091	783	91	73	18	847	618	229
平成18年度	2,993	2,167	826	92	77	15	880	638	242
平成19年度	3,117	2,248	869	97	82	15	898	659	239
<b>平成20年度</b>	<b>3,243</b>	<b>2,318</b>	<b>925</b>	<b>97</b>	<b>83</b>	<b>14</b>	<b>932</b>	<b>671</b>	<b>261</b>

年度	知能指数別					
	35～49			50以上		
	総数	18歳以上	18歳未満	総数	18歳以上	18歳未満
平成16年度	824	606	218	1,021	736	285
平成17年度	845	618	227	1,091	782	309
平成18年度	860	635	225	1,161	817	344
平成19年度	881	648	233	1,241	859	382
<b>平成20年度</b>	<b>892</b>	<b>653</b>	<b>239</b>	<b>1,322</b>	<b>911</b>	<b>411</b>

資料：福祉部障害者福祉課

ID:147

## 6-9 生活保護法による扶助別状況

各年度平均

単位:人,世帯,‰

年度	扶助の種類別被保護人員					
	生活扶助	住宅扶助	教育扶助	介護扶助	医療扶助	出産扶助
平成16年度	9,339	9,253	1,006	780	9,318	0
平成17年度	10,092	9,818	1,059	918	10,022	1
平成18年度	10,575	10,295	1,110	1,003	10,190	-
平成19年度	10,900	10,646	1,145	1,070	10,267	0
<b>平成20年度</b>	<b>11,507</b>	<b>11,255</b>	<b>1,186</b>	<b>1,186</b>	<b>10,712</b>	<b>0</b>

年度	扶助の種類別被保護人員		被保護者数	世帯数	保護率
	生業扶助	葬祭扶助			
平成16年度	6	19	10,248	7,300	15.60
平成17年度	344	15	10,973	7,677	16.62
平成18年度	346	25	11,486	8,029	17.29
平成19年度	359	26	11,877	8,346	17.74
<b>平成20年度</b>	<b>404</b>	<b>32</b>	<b>12,486</b>	<b>8,873</b>	<b>18.54</b>

注) 1. 保護率 =  $\frac{\text{被保護者数}}{\text{区の人口}} \times 1000$

2. 出産扶助を受けた人員は、平成16年度中は2人、平成17年度中は6人、平成19年度中は1人、平成20年度は5人であった。

資料：福祉部生活援護第一課

ID:148

## 6-10 生活保護開始・廃止理由別世帯数

単位:世帯

年度	開始												
	総数	世帯主の傷病	世帯員の傷病	働いていた者の死亡	働いていた者の離別	定年失業による収入の減収	高齢による収入の減収	倒産等による収入の減収	傷病以外の原因による収入の減収	年金の減少	仕送りの減少	預金の減少	その他
平成16年度	1,596	897	26	4	61	53	126	13	108	11	32	143	122
平成17年度	1,611	855	34	10	92	95	148	18	70	5	9	126	149
平成18年度	1,437	863	37	5	92	75	105	18	39	12	17	96	78
平成19年度	1,510	884	41	2	65	55	118	19	35	3	21	142	125
<b>平成20年度</b>	<b>2,075</b>	<b>826</b>	<b>32</b>	<b>4</b>	<b>72</b>	<b>208</b>	<b>150</b>	<b>46</b>	<b>96</b>	<b>7</b>	<b>25</b>	<b>259</b>	<b>350</b>

年度	廃止											
	総数	世帯主の傷病治癒	世帯員の傷病治癒	死亡	失そう	就労収入増	働き手の転入	年金仕送りなどの増加	親族の引取り(婚姻も含む)	施設入所(老人ホーム等)	移管	その他
平成16年度	1,147	8	-	302	367	130	8	50	35	13	90	144
平成17年度	1,183	13	-	368	361	147	13	41	52	24	59	105
平成18年度	1,151	9	-	353	292	169	9	38	50	22	65	144
平成19年度	1,162	5	-	343	279	147	9	46	61	10	58	204
<b>平成20年度</b>	<b>1,159</b>	<b>3</b>	<b>-</b>	<b>408</b>	<b>302</b>	<b>124</b>	<b>8</b>	<b>36</b>	<b>57</b>	<b>17</b>	<b>52</b>	<b>152</b>

資料：福祉部生活援護第一課

ID:149

## 6-11 生活保護費支出状況

単位: 千円

年度	総額	生活扶助	住宅扶助	教育扶助	介護扶助
平成16年度	20,029,765	6,891,452	3,454,552	94,319	230,416
平成17年度	21,085,261	7,078,907	3,738,046	99,505	298,822
平成18年度	21,736,901	7,285,196	3,958,758	103,651	358,905
平成19年度	21,790,642	7,465,794	4,172,069	106,234	371,188
<b>平成20年度</b>	<b>23,086,981</b>	<b>7,905,574</b>	<b>4,587,989</b>	<b>112,096</b>	<b>407,310</b>

年度	医療扶助	出産扶助	生業扶助	葬祭扶助	保護施設費
平成16年度	9,180,845	506	2,746	51,051	123,878
平成17年度	9,654,506	650	39,906	54,698	120,221
平成18年度	9,806,601	0	44,327	61,482	117,981
平成19年度	9,442,104	136	45,950	60,289	126,878
<b>平成20年度</b>	<b>9,786,341</b>	<b>601</b>	<b>52,803</b>	<b>77,738</b>	<b>156,529</b>

資料：福祉部生活援護第一課

ID:150

## 6-12 児童手当等支給状況

単位: 人, 円

年度	総数		法令支給分			
			被用者		非被用者	
	人員	支給額	人員	支給額	人員	支給額
平成16年度	612,956	4,453,999,000	308,341	1,698,515,000	167,838	964,910,000
平成17年度	652,614	4,701,073,000	332,771	1,830,844,000	179,508	1,033,425,000
平成18年度	828,322	5,672,285,000	443,777	2,427,665,000	241,815	1,377,960,000
平成19年度	876,544	6,637,508,000	482,529	3,137,800,000	249,350	1,607,375,000
<b>平成20年度</b>	<b>737,682</b>	<b>4,930,660,000</b>	<b>496,442</b>	<b>3,331,325,000</b>	<b>241,240</b>	<b>1,599,335,000</b>

年度	条例支給分			
	障害手当		育成手当	
	人員	支給額	人員	支給額
平成16年度	6,233	93,495,000	130,544	1,697,079,000
平成17年度	6,219	93,285,000	134,116	1,743,519,000
平成18年度	6,208	93,120,000	136,522	1,773,540,000
平成19年度	6,384	95,760,000	138,281	1,796,573,000
<b>平成20年度</b>	<b>6,475</b>	<b>97,125,000</b>	<b>137,107</b>	<b>1,782,082,000</b>

注) 児童手当法令支給分については、平成19年4月1日より改正施行

資料：子ども家庭部児童女性課

福祉部障害者福祉課

ID:151

## 6-13 保育ママ数及び0歳受託児数

各年4月1日現在

単位:人

年次	総数		小松川		中央		葛西		小岩		東部		鹿骨	
	ママ数	0歳	ママ数	0歳	ママ数	0歳	ママ数	0歳	ママ数	0歳	ママ数	0歳	ママ数	0歳
平成17年	208	163	10	4	39	34	88	66	17	15	29	24	25	20
平成18年	208	146	8	6	38	26	85	64	15	6	36	28	26	16
平成19年	206	125	7	4	40	24	83	48	16	16	36	21	24	12
平成20年	205	160	9	6	39	32	79	61	16	13	37	35	25	13
<b>平成21年</b>	<b>210</b>	<b>112</b>	<b>9</b>	<b>5</b>	<b>40</b>	<b>25</b>	<b>80</b>	<b>45</b>	<b>17</b>	<b>9</b>	<b>39</b>	<b>17</b>	<b>25</b>	<b>11</b>

資料：子ども家庭部保育課

ID:152

## 6-14 育成室数及び年齢別通室児数

各年4月1日現在

単位:室, 人

年次	施設数	通室児数					
		総数	1歳	2歳	3歳	4歳	5歳
平成17年	2	106	5	24	39	23	15
平成18年	2	115	2	23	35	37	18
平成19年	2	131	4	24	36	35	32
平成20年	2	141	3	22	40	41	35
<b>平成21年</b>	<b>2</b>	<b>137</b>	<b>2</b>	<b>20</b>	<b>40</b>	<b>33</b>	<b>42</b>

資料：子ども家庭部保育課

ID:153

## 6-15 区立保育園施設数及び年齢別園児数

各年4月1日現在

単位:室, 人

年次	施設数	園児数						
		総数	0歳	1歳	2歳	3歳	4歳	5歳
平成17年	53	5,886	-	853	1,087	1,257	1,332	1,357
平成18年	53	5,898	-	881	1,054	1,294	1,302	1,367
平成19年	52	5,791	-	889	1,073	1,192	1,317	1,320
平成20年	50	5,426	-	848	1,018	1,132	1,164	1,264
<b>平成21年</b>	<b>47</b>	<b>5,103</b>		<b>840</b>	<b>974</b>	<b>1,094</b>	<b>1,087</b>	<b>1,108</b>

資料：子ども家庭部保育課

ID:154

## 6-16 私立保育園施設数及び年齢別園児数

各年4月1日現在

単位:園,人

年次	施設数	園児数						
		総数	0歳	1歳	2歳	3歳	4歳	5歳
平成17年	28	3,260	130	437	620	693	696	684
平成18年	28	3,239	134	412	626	687	685	695
平成19年	29	3,299	133	425	629	717	699	696
平成20年	31	3,636	134	487	682	778	780	775
<b>平成21年</b>	<b>35</b>	<b>4,106</b>	<b>134</b>	<b>575</b>	<b>784</b>	<b>865</b>	<b>873</b>	<b>875</b>

資料:子ども家庭部保育課

ID:155

## 6-17 認定保育室数及び年齢別在籍児数

各年4月1日現在

単位:室,人

年次	施設数	総数	0歳	1歳	2歳
平成17年	6	38	18	8	12
平成18年	5	40	17	18	5
平成19年	5	48	17	14	17
平成20年	5	45	13	23	9
<b>平成21年</b>	<b>5</b>	<b>54</b>	<b>31</b>	<b>14</b>	<b>9</b>

資料:子ども家庭部子育て支援課

ID:156

## 6-18 認証保育所数及び年齢別在籍児数

各年4月1日現在

単位:室,人

年次	施設数	総数	0歳	1歳	2歳	3歳	4歳	5歳
平成17年	18	358	73	130	106	33	15	1
平成18年	18	404	82	137	113	31	26	15
平成19年	19	431	75	134	134	44	21	23
平成20年	20	445	74	162	139	45	12	13
<b>平成21年</b>	<b>22</b>	<b>561</b>	<b>94</b>	<b>196</b>	<b>155</b>	<b>50</b>	<b>47</b>	<b>19</b>

注) 区外施設在籍児は除く

資料:子ども家庭部子育て支援課

ID:321

## 6-19 国民健康保険加入状況

単位:世帯,人,%

年度	A	B	被保険者		
	国保加入世帯数	擬制世帯主	C 世帯主である 被保険者	D 世帯主以外の 被保険者	E 計
平成16年度	137,827	9,844	127,983	124,916	252,899
平成17年度	138,710	6,387	132,323	119,490	251,813
平成18年度	139,060	6,505	132,555	116,509	249,064
平成19年度	138,358	6,446	131,912	112,990	244,902
<b>平成20年度</b>	<b>120,318</b>	<b>16,339</b>	<b>103,979</b>	<b>101,960</b>	<b>205,939</b>

年度	住民基本台帳		国保加入率	
	F 世帯数	G 人口	H 世帯数A/F	I 人口E/G
平成16年度	288,289	657,767	47.8	38.4
平成17年度	291,576	660,914	47.6	38.1
平成18年度	295,807	665,633	47.0	37.4
平成19年度	299,272	671,122	46.2	36.5
<b>平成20年度</b>	<b>302,122</b>	<b>675,500</b>	<b>39.8</b>	<b>30.5</b>

注) 各数値は年度内の平均値とする。

資料: 健康部医療保険課

ID:158

## 6-20 国民健康保険給付状況

単位:件,円

年度	総数		療養諸費		高額療養費	
	件数	金額	件数	金額	件数	金額
平成16年度	2,701,946	36,719,566,363	2,663,231	32,980,300,643	34,213	2,980,657,830
平成17年度	2,858,577	39,469,754,579	2,815,006	35,687,583,931	39,084	3,065,541,763
平成18年度	2,932,384	40,431,762,169	2,884,185	36,642,420,309	43,867	3,098,453,905
平成19年度	2,929,423	41,436,185,677	2,873,190	37,460,925,840	51,703	3,279,348,037
<b>平成20年度</b>	<b>3,156,597</b>	<b>45,127,460,940</b>	<b>3,086,610</b>	<b>40,723,926,274</b>	<b>67,459</b>	<b>3,865,135,526</b>

年度	出産育児一時金		葬祭費		移送費	
	件数	金額	件数	金額	件数	金額
平成16年度	1,584	554,400,000	2,917	204,190,000	1	17,890
平成17年度	1,438	503,300,000	3,046	213,220,000	3	108,885
平成18年度	1,385	484,750,000	2,943	206,010,000	4	127,955
平成19年度	1,354	473,900,000	3,171	221,970,000	1	41,800
<b>平成20年度</b>	<b>1,266</b>	<b>450,120,000</b>	<b>1,260</b>	<b>88,200,000</b>	<b>2</b>	<b>79,140</b>

資料: 健康部医療保険課

ID:159

## 6-21 国民健康保険料調定及び収納状況

単位:円

年度	調定			収納金額
	金額	1世帯当たりの 保険料	被保険者1人 当たりの保険料	
平成16年度	18,655,145,229	135,352	73,765	15,757,097,993
平成17年度	19,501,386,104	140,591	77,444	16,808,781,750
平成18年度	19,444,883,591	139,831	78,072	16,952,800,436
平成19年度	19,284,809,535	139,383	78,745	16,899,987,906
<b>平成20年度</b>	<b>17,121,325,316</b>	<b>142,301</b>	<b>83,138</b>	<b>14,701,454,679</b>

注) 滞納繰越分は含まず。

資料: 健康部医療保険課

ID:160

## 6-22 国民年金被保険者数

単位:人

年度	総数	第1号強制加入	第1号任意加入	第3号加入
平成16年度	129,733	127,633	2,100	-
平成17年度	127,462	125,427	2,035	-
平成18年度	123,561	121,611	1,950	-
平成19年度	118,617	116,582	2,035	-
<b>平成20年度</b>	<b>116,528</b>	<b>114,540</b>	<b>1,988</b>	<b>-</b>

資料: 生活振興部地域振興課

ID:161

## 6-23 拠出年金受給権者状況

単位:人

年度	総数	老齢基礎	老齢	通算老齢	障害基礎	障害	遺族基礎	母子	準母子	遺児	寡婦
平成16年度	82,800	67,145	8,970	4,719	1,189	325	230	1	-	-	221
平成17年度	87,534	72,690	8,369	4,491	1,245	311	223	1	-	-	204
平成18年度	92,585	78,490	7,859	4,251	1,317	290	207	1	-	-	170
平成19年度	97,204	83,822	7,341	4,029	1,363	279	201	1	-	-	168
<b>平成20年度</b>	<b>102,136</b>	<b>89,431</b>	<b>6,824</b>	<b>3,839</b>	<b>1,421</b>	<b>267</b>	<b>199</b>	<b>1</b>			<b>154</b>

資料: 生活振興部地域振興課

ID:162



## 6-24 福祉年金等受給権者状況

単位:人

年度	総数	老齢福祉				障害基礎				遺族基礎			
		総数	全部支給	一部支給停止	全部支給停止	総数	全部支給	一部支給停止	全部支給停止	総数	全部支給	一部支給停止	全部支給停止
平成16年度	3,454	227	126	23	78	3,227	2,980	39	208	-	-	-	-
平成17年度	3,469	179	100	16	63	3,290	3,037	44	209	-	-	-	-
平成18年度	3,468	140	79	12	49	3,328	3,120	38	170	-	-	-	-
平成19年度	3,450	86	50	9	27	3,364	3,138	44	182	-	-	-	-
<b>平成20年度</b>	<b>3,535</b>	<b>61</b>	<b>35</b>	<b>7</b>	<b>19</b>	<b>3,474</b>	<b>3,255</b>	<b>37</b>	<b>182</b>	-	-	-	-

資料：生活振興部地域振興課

ID:163

6-25 熟年人材センター活動状況  
(1) 会員数

各年度末現在

単位:人

年度	会員数	技術・知識の内容						
		技術	技能	事務整理	管理	折衝外交	軽作業	サービス
平成16年度	3,877	256	318	241	522	34	2,026	480
平成17年度	3,865	262	311	230	540	32	2,049	441
平成18年度	3,800	243	304	220	556	28	2,021	428
平成19年度	3,700	227	282	199	554	29	2,001	408
<b>平成20年度</b>	<b>3,660</b>	<b>222</b>	<b>270</b>	<b>191</b>	<b>540</b>	<b>30</b>	<b>2,012</b>	<b>395</b>

資料：福祉部すこやか熟年課

ID:164

## (2) 受託件数

年度	契約金額 (千円)	仕事の内容(請負件数)							
		計	技術	技能	事務整理	管理	折衝外交	軽作業	サービス
平成16年度	1,201,556	11,280	225	2,475	340	1,234	117	5,979	910
平成17年度	1,240,444	11,749	254	2,492	326	1,220	148	6,477	832
平成18年度	1,234,775	11,453	260	2,393	315	1,251	146	6,388	700
平成19年度	1,182,236	11,438	244	2,230	318	1,331	123	6,469	723
<b>平成20年度</b>	<b>1,137,247</b>	<b>11,229</b>	<b>219</b>	<b>2,155</b>	<b>276</b>	<b>1,246</b>	<b>123</b>	<b>6,508</b>	<b>702</b>

資料：福祉部すこやか熟年課

ID:165

## 6-26 ほのぼの作業所(老人授産施設)活動状況

単位:人,円

年度	稼動人員					工賃		
	総数			60歳以上	60歳未満	総額	60歳以上	60歳未満
	総数	所内	居宅					
平成16年度	262	262	-	262	-	9,812,406	9,812,406	-
平成17年度	259	259	-	259	-	8,958,192	8,958,192	-
平成18年度	237	237	-	237	-	8,496,243	8,496,243	-
平成19年度	227	227	-	227	-	8,311,818	8,311,818	-
<b>平成20年度</b>	<b>197</b>	<b>197</b>	<b>-</b>	<b>197</b>	<b>-</b>	<b>7,378,774</b>	<b>7,378,774</b>	<b>-</b>

注) 稼動人員は、月の稼動時間数の8割以上作業した者を対象。

資料: ほのぼの作業所

ID:166

## 6-27 福祉作業所(就労継続支援施設)活動状況

単位:人,円

年度	在籍者数				工賃	稼動人員 (延)	平均工賃
	総数	身障	知的障害者	重複			
平成16年度	70	1	69	11	5,968,369	818	7,296
平成17年度	69	1	68	11	5,555,252	830	6,693
平成18年度	70	1	69	10	5,862,689	819	7,158
平成19年度	73	1	72	12	5,180,378	835	6,204
<b>平成20年度</b>	<b>73</b>	<b>1</b>	<b>72</b>	<b>11</b>	<b>5,833,113</b>	<b>812</b>	<b>7,184</b>

注) 1. 在籍者数は各年度末現在

2. 平均工賃は小数点以下切り捨て

資料: 福祉作業所

ID:167

6-28 希望の家(知的障害者更生・授産施設)活動状況  
(1)更生施設

単位:人

年度	在籍者数		18歳～19歳	20歳～24歳	25歳～29歳	30歳～34歳	35歳～39歳	40歳以上
	総数	うち 身障重複						
平成16年度	33	13	1	12	5	9	3	3
平成17年度	32	13	-	12	5	5	8	2
平成18年度	25	9	1	9	2	6	5	2
平成19年度	25	9	1	9	2	6	5	2
<b>平成20年度</b>	<b>30</b>	<b>10</b>	<b>4</b>	<b>4</b>	<b>8</b>	<b>3</b>	<b>8</b>	<b>3</b>

注) 年齢、在籍者数は各年度末現在

資料: 希望の家

ID:168

## (2)授産施設

単位:人,円

年度	在籍者数		工賃	稼動人員 (延)	平均工賃
	総数	うち身障重複			
平成16年度	40	11	4,311,498	461	9,352
平成17年度	40	11	3,867,266	458	8,443
平成18年度	40	9	3,934,813	461	8,535
平成19年度	40	9	4,240,321	468	9,060
<b>平成20年度</b>	<b>40</b>	<b>9</b>	<b>4,827,245</b>	<b>456</b>	<b>10,586</b>

注) 1. 在籍者数は各年度末現在  
 2. 平均工賃は小数点以下切り捨て  
 資料: 希望の家

ID:169

## 6-29 虹の家(知的障害者更生施設)利用者数

単位:人

年度	在籍者数		18歳～19歳	20歳～24歳	25歳～29歳	30歳～34歳	35歳～39歳	40歳以上
	総数	うち身障重複						
平成16年度	74	29	2	18	17	19	6	12
平成17年度	84	33	8	19	18	13	14	12
平成18年度	80	32	0	19	21	12	15	13
平成19年度	83	32	4	17	17	14	17	14
<b>平成20年度</b>	<b>88</b>	<b>35</b>	<b>7</b>	<b>18</b>	<b>14</b>	<b>16</b>	<b>19</b>	<b>14</b>

注) 年齢、在籍者数は各年度末現在  
 資料: 虹の家

ID:170

## 6-30 みんなの家(知的障害者更生施設)利用者数

単位:人

年度	在籍者数		18歳～19歳	20歳～24歳	25歳～29歳	30歳～34歳	35歳～39歳	40歳以上
	総数	うち身障重複						
平成16年度	83	41	7	17	17	20	12	10
平成17年度	86	42	4	23	12	24	12	11
平成18年度	85	44	5	22	12	20	12	14
平成19年度	89	46	3	24	10	24	14	14
<b>平成20年度</b>	<b>88</b>	<b>45</b>	<b>1</b>	<b>22</b>	<b>13</b>	<b>18</b>	<b>16</b>	<b>18</b>

注) 年齢、在籍者数は各年度末現在  
 資料: みんなの家

ID:171

## 6-31 えがおの家(知的障害者更生施設)利用者数

単位:人

年度	在籍者数		18歳～19歳	20歳～24歳	25歳～29歳	30歳～34歳	35歳～39歳	40歳以上
	総数	うち 身障重複						
平成17年度	78	32	3	30	15	18	8	4
平成18年度	77	29	2	23	20	18	10	4
平成19年度	78	27	3	16	24	17	12	6
<b>平成20年度</b>	<b>82</b>	<b>28</b>	<b>3</b>	<b>16</b>	<b>27</b>	<b>14</b>	<b>15</b>	<b>7</b>

注) 年齢、在籍者数は各年度末現在  
資料: えがおの家

ID:172

6-32 くすのきカルチャー教室  
(1) 教室数及び生徒数

単位:教室, 人

年度	総数		中央くすのき カルチャー センター		小岩くすのき カルチャー センター		葛西くすのき カルチャー センター		東部くすのき カルチャー センター		小松川くすのき カルチャー センター		鹿骨くすのき カルチャー センター	
	教室数	生徒数	教室数	生徒数	教室数	生徒数	教室数	生徒数	教室数	生徒数	教室数	生徒数	教室数	生徒数
平成16年度	115	3,033	40	1,115	25	640	28	751	8	202	7	156	7	169
平成17年度	115	2,991	40	1,008	26	667	26	743	8	227	8	184	7	162
平成18年度	115	2,909	40	1,014	25	629	26	730	9	239	8	134	7	163
平成19年度	106	2,646	36	991	23	546	26	664	8	162	7	142	6	141
<b>平成20年度</b>	<b>104</b>	<b>2,475</b>	<b>34</b>	<b>830</b>	<b>23</b>	<b>503</b>	<b>26</b>	<b>674</b>	<b>9</b>	<b>207</b>	<b>6</b>	<b>135</b>	<b>6</b>	<b>126</b>

注) 中央くすのきカルチャーセンターの平成19年度までには特別教室分を含む。特別教室は平成20年度から廃止。  
資料: 福祉部すこやか熟年課

ID:173

## (2) 科目別の生徒数

単位:人

年度	科目数	総数	書道	手芸	つまみ画	園芸	盆栽	レザークラフト	短歌	七宝焼	リボンフラワー	ペン習字	水墨画
平成17年度	35	2,991	223	122	16	96	23	14	19	28	19	452	211
平成18年度	35	2,909	227	148	12	84	26	13	19	44	11	448	166
平成19年度	34	2,646	198	138	22	91	15	17	22	23	16	393	106
<b>平成20年度</b>	<b>33</b>	<b>2,475</b>	<b>188</b>	<b>137</b>	<b>16</b>	<b>99</b>	<b>16</b>	<b>12</b>	<b>18</b>	<b>36</b>	<b>16</b>	<b>364</b>	<b>99</b>

年度	俳句	民謡	染色の花と盆栽	民謡舞踊	茶道	詩吟	表装	コーラス	ABCからの英会話	実践英会話	大正琴	俳画	パンフラワー
平成17年度	72	310	14	68	33	81	50	120	214	64	48	86	18
平成18年度	62	263	13	80	28	69	15	169	164	82	50	63	28
平成19年度	56	260	15	65	40	70	11	174	143	91	35	64	23
<b>平成20年度</b>	<b>67</b>	<b>225</b>	<b>10</b>	<b>66</b>	<b>28</b>	<b>64</b>	<b>8</b>	<b>175</b>	<b>162</b>	<b>69</b>	<b>27</b>	<b>64</b>	<b>25</b>

年度	日本古典文学	はじめての中国語	彫金	押し花	パステル画	木版画	生花のアレンジメント	ウクレレ	水彩画	特別教室	
										郷土史	初心者のためのパソコン教室
平成16年度	64	61	14	60	63	32	12	64	64	60	80
平成17年度	66	46	24	49	64	32	13	96	64	56	80
平成18年度	89	54	22	37	64	34	17	98	96	34	80
平成19年度	76	52	22	34	64	25	13	96	96	-	80
<b>平成20年度</b>	<b>85</b>	<b>51</b>	<b>18</b>	<b>14</b>	<b>51</b>	<b>24</b>	<b>17</b>	<b>96</b>	<b>128</b>	<b>-</b>	<b>-</b>

注) 平成19年度までは科目数・総数に特別教室分を含む。特別教室は平成20年度から廃止。  
資料: 福祉部すこやか熟年課

ID:174

## 7 土 木 ・ 建 設

## 7-1 公道の延長及び面積

各年4月1日現在

年次	総数		一般国道		都道		自動車専用道		特別区道		道路率 (%)
	延長(m)	面積(m <sup>2</sup> )	延長(m)	面積(m <sup>2</sup> )	延長(m)	面積(m <sup>2</sup> )	延長(m)	面積(m <sup>2</sup> )	延長(m)	面積(m <sup>2</sup> )	
平成17年	1,072,575	8,969,149	11,018	305,313	73,944	1,394,588	19,787	505,483	967,826	6,763,765	17.9
平成18年	1,076,596	9,022,901	11,059	306,435	73,945	1,395,060	19,787	505,483	971,805	6,815,923	18.0
平成19年	1,079,751	9,102,975	11,059	306,435	74,676	1,420,345	19,170	505,817	974,846	6,870,378	18.2
平成20年	1,080,712	9,174,960	11,059	306,435	76,427	1,487,579	19,170	505,817	974,056	6,875,129	18.7
<b>平成21年</b>	<b>1,085,266</b>	<b>9,219,896</b>	<b>11,050</b>	<b>308,087</b>	<b>78,050</b>	<b>1,506,179</b>	<b>19,170</b>	<b>505,817</b>	<b>976,996</b>	<b>6,899,813</b>	<b>18.8</b>

注) 1. 道路率 =  $\frac{\text{道路総面積}}{\text{区面積}} \times 100$ 

2. 国道・都道は前年4月1日現在

資料：土木部庶務課「東京都道路現況調査」

ID:175

## 7-2 区道の舗装状況

各年4月1日現在

単位:m, m<sup>2</sup>, %

年次	総数			高級舗装		その他の舗装	
	延長	面積	舗装率	延長	面積	延長	面積
平成17年	967,826	6,763,765	100.0	894,577	5,241,210	73,249	1,522,555
平成18年	971,805	6,815,923	100.0	898,376	5,293,368	73,429	1,522,555
平成19年	974,846	6,870,378	100.0	901,417	5,347,823	73,429	1,522,555
平成20年	974,056	6,875,129	100.0	900,627	5,352,574	73,429	1,522,555
<b>平成21年</b>	<b>976,996</b>	<b>6,899,813</b>	<b>100.0</b>	<b>903,067</b>	<b>5,376,195</b>	<b>73,929</b>	<b>1,523,618</b>

注) 1. 舗装率 =  $\frac{\text{舗装面積}}{\text{道路面積}} \times 100$ 

2. 同一路線で車道・歩道がある場合は、車道延長として計上する。

資料：土木部庶務課

ID:176

## 7-3 橋梁横断歩道橋

各年4月1日現在

単位:橋, 基

年次	橋梁数				区橋構造別				横断歩道橋			
	総数	国橋	都橋	区橋	鋼橋	鉄筋コンクリート橋	石橋	橋梁灯 (区設置分)	総数	国橋	都橋	区橋
平成17年	117	11	53	53	21	32	-	928	48	7	32	9
平成18年	117	11	50	56	22	34	-	933	45	6	30	9
平成19年	119	11	51	57	22	35	-	938	45	6	30	9
平成20年	110	11	47	52	23	29	-	942	45	6	30	9
<b>平成21年</b>	<b>110</b>	<b>11</b>	<b>47</b>	<b>52</b>	<b>23</b>	<b>29</b>	<b>-</b>	<b>945</b>	<b>45</b>	<b>6</b>	<b>30</b>	<b>9</b>

資料：土木部庶務課

ID:177

## 7-4 街路灯種別管理基数

各年4月1日現在

単位:基

年次	総数	街路灯			ガード下灯		橋梁灯			グリーンカー ライト
		蛍光灯	水銀灯	その他	蛍光灯	水銀灯	水銀灯	蛍光灯	ナトリウム 灯	
平成17年	34,632	3,071	29,351	1,093	9	56	428	464	36	124
平成18年	34,817	3,088	29,504	1,102	9	56	433	464	36	125
平成19年	34,971	3,104	29,607	1,135	9	56	438	464	36	122
平成20年	35,278	3,178	29,762	1,209	9	56	438	468	36	122
<b>平成21年</b>	<b>35,335</b>	<b>3,187</b>	<b>29,768</b>	<b>1,251</b>	<b>9</b>	<b>56</b>	<b>438</b>	<b>468</b>	<b>36</b>	<b>122</b>

注) 街路灯のその他にはガス灯3基を含む。

資料: 土木部保全課

ID:178

7-5 交通安全施設数  
(1)区道

各年4月1日現在

年次	道路反射鏡 (カ所)	歩行者用防護柵 (m)	道路標識(本)				
			計	警戒標識	規制標識	案内標識	道路愛称名標識
平成17年	2,543	216,740	2,458	1,295	207	729	227
平成18年	2,567	229,465	2,464	1,299	207	731	227
平成19年	2,595	230,451	2,472	1,307	207	731	227
平成20年	2,617	230,621	2,471	1,307	207	731	227
<b>平成21年</b>	<b>2,672</b>	<b>230,903</b>	<b>2,471</b>	<b>1,307</b>	<b>207</b>	<b>731</b>	<b>227</b>

注) 道路標識および道路表示に関する命令に基づくものである。

資料: 土木部保全課

ID:179

## (2)都道

各年4月1日現在

年次	道路反射鏡 (カ所)	歩行者用防護柵 (m)	道路標識(本)			
			計	警戒標識	規制標識	案内標識
平成17年	179	62,729	370	151	10	209
平成18年	179	62,879	370	151	10	209
平成19年	179	62,879	372	151	10	211
平成20年	179	62,879	372	151	10	211
<b>平成21年</b>	<b>179</b>	<b>62,879</b>	<b>372</b>	<b>151</b>	<b>10</b>	<b>211</b>

注) 道路標識および道路表示に関する命令に基づくものである。

資料: 東京都建設局第五建設事務所「事業概要」

ID:180



## (3)国道

各年4月1日現在

年次	道路反射鏡 (カ所)	歩行者用防護柵 (m)	道路標識(本)			
			計	警戒標識	規制標識	案内標識
平成17年	-	3,123.0	109	16	...	93
平成18年	-	3,123.0	109	16	...	93
平成19年	-	3,123.0	126	16	...	110
平成20年	-	3,123.0	126	16	...	110
<b>平成21年</b>	-	<b>3,123.0</b>	<b>126</b>	<b>16</b>	<b>...</b>	<b>110</b>

注) 1. 道路標識および道路表示に関する命令に基づくものである。

2. 規制標識については、平成14年より分類方法が変更になり、把握できなくなった。

資料：国土交通省東京国道事務所

ID:181

## 7-6 河川及び公共溝渠状況

各年4月1日現在

単位:m

年次	総数	河川	公共溝渠			
		一級河川	計	開渠	柵渠(蓋掛)	暗渠
平成17年	10,600	10,360	240	-	240	-
平成18年	10,600	10,360	240	-	240	-
平成19年	10,420	10,360	60	-	60	-
平成20年	10,360	10,360	0	-	-	-
<b>平成21年</b>	<b>10,360</b>	<b>10,360</b>	-	-	-	-

資料：土木部庶務課

ID:182

## 7-7 違反建築物取扱件数

単位:件

年度	取扱件数	是正件数	処分
平成16年度	133	95	-
平成17年度	80	82	-
平成18年度	70	69	-
平成19年度	64	62	-
<b>平成20年度</b>	<b>21</b>	<b>17</b>	<b>-</b>

資料：都市開発部建築指導課

ID:183

## 7-8 都市機構、公社及び都営住宅戸数

各年度末現在

単位:戸

年度	総数	都市機構	公社	都営住宅等						
				計	一般都営住宅	特定都営住宅	改良住宅	再開発住宅	福祉住宅	特定公共賃貸住宅
平成16年度	26,588	5,568	8,046	12,974	11,255	474	352	674	36	183
平成17年度	26,588	5,568	8,046	12,974	11,255	474	352	674	36	183
平成18年度	26,859	5,568	8,046	13,245	11,551	451	352	674	34	183
平成19年度	26,534	5,568	8,046	12,920	11,501	210	352	674	-	183
<b>平成20年度</b>	<b>26,538</b>	<b>5,568</b>	<b>8,046</b>	<b>12,924</b>	<b>11,515</b>	<b>200</b>	<b>352</b>	<b>674</b>	<b>-</b>	<b>183</b>

注) 1. 管理している戸数である。

2. 特定公共賃貸住宅は、平成4年度までは地域特別賃貸住宅として建設したものである。

資料：独立行政法人都市再生機構

東京都住宅供給公社

東京都都市整備局住宅政策推進部住宅政策課

ID:184

## 7-9 建築確認件数

単位:件

年度	総数	木造	鉄骨鉄筋	鉄筋	鉄骨	ブロック	その他
平成16年度	1,521	1,320	3	27	171	-	-
平成17年度	920	772	1	26	121	-	-
平成18年度	582	451	1	28	99	1	2
平成19年度	437	346	3	15	73	-	-
<b>平成20年度</b>	<b>485</b>	<b>409</b>	<b>2</b>	<b>14</b>	<b>59</b>	<b>-</b>	<b>1</b>

注) 1. 指定確認検査機関及び工作物設備は含まない。

2. 計画通知を含む。

資料：都市開発部建築指導課

ID:185

## 7-10 建築確認用途, 規模別件数 (1)用途

単位:件

用途		平成16年度	平成17年度	平成18年度	平成19年度	平成20年度
総数		1,521	920	582	437	485
居住	個人住宅	1,220	711	436	314	386
	共同住宅	119	63	41	30	29
	寮・寄宿舎	4	1	2	3	1
居住併用	工場	10	3	1	1	2
	倉庫	4	2	1	1	-
	店舗	21	17	15	13	4
	事務所	24	19	11	11	5
	サービス	5	1	0	0	3
	その他	1	1	2	1	3
工場作業場		8	3	6	5	4
倉庫		9	13	8	9	7
店舗		46	48	11	14	5
事務所		15	4	5	10	5
公益		6	10	4	4	5
サービス	娯楽	-	-	1	1	-
	医療	1	2	4	3	3
	その他	4	3	4	5	4
公文教	公文教	13	8	13	4	10
	宗教	1	1	1	1	2
その他		10	10	16	7	7

注) 1. 指定確認検査機関は含まない。

2. 計画通知を含む。

資料: 都市開発部建築指導課

ID:186

## (2)規模

単位:件

規模	平成16年度	平成17年度	平成18年度	平成19年度	平成20年度
総数	1,521	920	582	437	485
30㎡未満	19	9	7	7	5
30㎡～100㎡未満	799	474	245	216	263
100㎡～500㎡未満	678	422	292	199	186
500㎡～2,000㎡未満	19	12	17	11	17
2,000㎡以上	6	3	21	4	14

注) 1. 指定確認検査機関は含まない。

2. 計画通知を含む。

資料: 都市開発部建築指導課

ID:187

## 8 教 育 · 文 化

## 8-1 学校数, 教員数及び生徒数

平成20年5月1日現在

単位:園, 校, 人

区分	学校数	教員数	学生・生徒・児童及び幼児数		
			総数	男	女
<b>総数</b>	<b>183</b>	<b>4,453</b>	<b>82,898</b>	<b>41,218</b>	<b>41,672</b>
公立	121	3,293	59,975	30,960	29,015
私立	62	1,160	22,923	10,258	12,657
<b>幼稚園</b>	<b>46</b>	<b>663</b>	<b>12,054</b>	<b>6,082</b>	<b>5,972</b>
公立	5	31	597	302	295
私立	41	632	11,457	5,780	5,677
<b>小学校</b>	<b>73</b>	<b>1,803</b>	<b>38,120</b>	<b>19,329</b>	<b>18,791</b>
公立	73	1,803	38,120	19,329	18,791
私立	-	-	-	-	-
<b>中学校</b>	<b>35</b>	<b>860</b>	<b>15,941</b>	<b>7,991</b>	<b>7,950</b>
公立	33	832	15,327	7,991	7,336
私立	2	28	614	-	614
<b>高等学校</b>	<b>10</b>	<b>529</b>	<b>8,660</b>	<b>4,061</b>	<b>4,599</b>
公立	7	370	5,415	2,990	2,425
私立	3	159	3,245	1,071	2,174
<b>専修学校</b>	<b>15</b>	<b>339</b>	<b>7,596</b>	<b>3,407</b>	<b>4,189</b>
公立	-	-	-	-	-
私立	15	339	7,596	3,407	4,189
<b>各種学校</b>	<b>1</b>	<b>2</b>	<b>11</b>	<b>8</b>	<b>3</b>
公立	-	-	-	-	-
私立	1	2	11	8	3
<b>養護学校</b>	<b>3</b>	<b>257</b>	<b>516</b>	<b>348</b>	<b>168</b>
公立	3	257	516	348	168
私立	-	-	-	-	-

資料：東京都総務局統計部「学校基本調査報告」

ID:188

## 8-2 区立小学校数, 教員数及び児童数

各年5月1日現在

単位:校, 学級, 人

年次	学校数			学級数	教員数	児童数	教員1人 当たり児童数	1学級 当たり児童数
	総数	本校	分校					
平成17年	73	73	-	1,210	1,756	37,325	21.3	30.8
平成18年	73	73	-	1,221	1,722	37,865	22.0	31.0
平成19年	73	73	-	1,231	1,732	38,041	22.0	30.9
平成20年	73	73	-	1,242	1,742	38,120	21.9	30.6
<b>平成21年</b>	<b>73</b>	<b>73</b>	<b>-</b>	<b>1,242</b>	<b>1,734</b>	<b>38,158</b>	<b>22.0</b>	<b>30.7</b>

資料：教育委員会学務課  
教育委員会指導室

ID:189

## 8-3 区立中学校数, 教員数及び生徒数

各年5月1日現在

単位: 校, 学級, 人

年次	学校数	学級数	教員数	生徒数	教員1人 当たり生徒数	1学級 当たり生徒数
平成17年	33	419	792	13,995	17.7	33.4
平成18年	33	425	785	14,456	18.4	34.0
平成19年	33	443	803	15,023	18.7	33.9
平成20年	33	451	812	15,327	18.9	34.0
<b>平成21年</b>	<b>33</b>	<b>464</b>	<b>833</b>	<b>15,694</b>	<b>18.8</b>	<b>33.8</b>

資料: 教育委員会学務課  
教育委員会指導室

ID:190

## 8-4 学年別児童数(小学校)

各年5月1日現在

単位: 人, 学級

年次	児童総数			1年			2年			3年		
	計	男	女	計	男	女	計	男	女	計	男	女
平成17年	37,325	19,064	18,261	6,476	3,270	3,206	6,547	3,338	3,209	6,246	3,194	3,052
平成18年	37,865	19,275	18,590	6,616	3,365	3,251	6,405	3,248	3,157	6,467	3,286	3,181
平成19年	38,041	19,213	18,828	6,581	3,276	3,305	6,523	3,299	3,224	6,341	3,208	3,133
平成20年	38,120	19,329	18,791	6,382	3,267	3,115	6,501	3,237	3,264	6,450	3,256	3,194
<b>平成21年</b>	<b>38,158</b>	<b>19,333</b>	<b>18,825</b>	<b>6,353</b>	<b>3,218</b>	<b>3,135</b>	<b>6,323</b>	<b>3,224</b>	<b>3,099</b>	<b>6,454</b>	<b>3,221</b>	<b>3,233</b>

年次	4年			5年			6年			特別 支援 学級数
	計	男	女	計	男	女	計	男	女	
平成17年	6,066	3,068	2,998	6,143	3,157	2,986	5,847	3,037	2,810	24(22)
平成18年	6,189	3,157	3,032	6,065	3,066	2,999	6,123	3,153	2,970	28(24)
平成19年	6,407	3,239	3,168	6,143	3,140	3,003	6,046	3,051	2,995	29(28)
平成20年	6,292	3,201	3,091	6,355	3,231	3,124	6,140	3,137	3,003	34(29)
<b>平成21年</b>	<b>6,403</b>	<b>3,224</b>	<b>3,179</b>	<b>6,277</b>	<b>3,211</b>	<b>3,066</b>	<b>6,348</b>	<b>3,235</b>	<b>3,113</b>	<b>37(32)</b>

注) ( ) は通級学級数で外書  
資料: 教育委員会学務課

ID:191

## 8-5 学年別生徒数(中学校)

各年5月1日現在

単位: 人, 学級

年次	生徒総数			1年			2年			3年			特別支援 学級数
	計	男	女	計	男	女	計	男	女	計	男	女	
平成17年	13,995	7,278	6,717	4,825	2,534	2,291	4,624	2,468	2,156	4,546	2,276	2,270	12(5)
平成18年	14,456	7,616	6,840	4,928	2,587	2,341	4,848	2,540	2,308	4,680	2,489	2,191	13(5)
平成19年	15,023	7,850	7,173	5,194	2,703	2,491	4,950	2,601	2,349	4,879	2,546	2,333	16(7)
平成20年	15,327	7,991	7,336	5,138	2,659	2,479	5,208	2,708	2,500	4,981	2,624	2,357	18(7)
<b>平成21年</b>	<b>15,694</b>	<b>8,139</b>	<b>7,555</b>	<b>5,274</b>	<b>2,742</b>	<b>2,532</b>	<b>5,166</b>	<b>2,668</b>	<b>2,498</b>	<b>5,254</b>	<b>2,729</b>	<b>2,525</b>	<b>19(9)</b>

注) ( ) は通級学級数で外書  
資料: 教育委員会学務課

ID:192

## 8-6 特別支援学級の理由別児童数(小学校)

各年5月1日現在

単位:人

年次	総数	知的 発達障害	肢体不自由	病弱 身体虚弱	弱視	難聴	言語障害	情緒障害
平成17年	151(187)	151	-	-	-(10)	-(19)	-(54)	-(104)
平成18年	172(198)	172	-	-	-(10)	-(21)	-(54)	-(113)
平成19年	199(237)	199	-	-	-(13)	-(21)	-(58)	-(145)
平成20年	224(268)	224	-	-	-(12)	-(19)	-(53)	-(184)
<b>平成21年</b>	<b>243(299)</b>	<b>243</b>	-	-	<b>-(12)</b>	<b>-(22)</b>	<b>-(66)</b>	<b>-(199)</b>

注) ( ) は通級生で外書  
資料: 教育委員会学務課

ID:193

## 8-7 特別支援学級の理由別生徒数(中学校)

各年5月1日現在

単位:人

年次	総数	知的 発達障害	肢体不自由	病弱 身体虚弱	弱視	難聴	言語障害	情緒障害
平成17年	82(35)	82	-	-	-(3)	-(10)	-	-(22)
平成18年	99(38)	99	-	-	-(2)	-(9)	-	-(27)
平成19年	114(50)	114	-	-	-(3)	-(10)	-	-(37)
平成20年	127(50)	127	-	-	-(5)	-(9)	-	-(36)
<b>平成21年</b>	<b>128(67)</b>	<b>128</b>	-	-	<b>-(4)</b>	<b>-(10)</b>	-	<b>-(53)</b>

注) ( ) は通級生で外書  
資料: 教育委員会学務課

ID:194

## 8-8 日本語学級及び夜間学級児童生徒数

各年5月1日現在

単位:人

年次	日本語学級				夜間学級	
	葛西小学校	一之江小学校	葛西中学校	小松川第二中学校	小松川第二中学校	
平成17年	-(15)	-(16)	-(33)	43	15	
平成18年	-(19)	-(15)	-(31)	49	11	
平成19年	-(26)	-(14)	-(27)	45	23	
平成20年	-(27)	-(16)	-(29)	48	22	
<b>平成21年</b>	<b>-(28)</b>	<b>-(20)</b>	<b>-(43)</b>	<b>45</b>	<b>34</b>	

注) ( ) は通級生で外書  
資料: 教育委員会学務課

ID:195

## 8-9 区立中学校卒業者の進路状況

単位:人

区分		平成18年度				平成19年度				平成20年度			
		総数	国立	公立	私立	総数	国立	公立	私立	総数	国立	公立	私立
総数		4,649	-	-	-	4,864	-	-	-	<b>4,968</b>	-	-	-
進学者	総数	4,480	8	2,906	1,566	4,679	10	2,966	1,703	<b>4,800</b>	<b>14</b>	<b>3,122</b>	<b>1,664</b>
	高等学校(全日制)	4,096	7	2,581	1,508	4,262	10	2,608	1,644	<b>4,348</b>	<b>13</b>	<b>2,731</b>	<b>1,604</b>
	高等学校(定時制)	255	-	245	10	289	-	282	7	<b>312</b>	-	<b>309</b>	<b>3</b>
	高等学校(通信制)	70	-	22	48	54	-	6	48	<b>62</b>	-	<b>6</b>	<b>56</b>
	高等専門学校	27	1	26	-	28	-	24	4	<b>32</b>	<b>1</b>	<b>30</b>	<b>1</b>
	特別支援学校	32	-	32	-	46	-	46	-	<b>46</b>	-	<b>46</b>	-
	職業教育機関等入学者	38	-	-	-	48	-	-	-	<b>25</b>	-	-	-
	就職者	59	-	-	-	80	-	-	-	<b>84</b>	-	-	-
	無業者	72	-	-	-	56	-	-	-	<b>59</b>	-	-	-
	不詳・死亡	-	-	-	-	1	-	-	-	-	-	-	-

資料：教育委員会教育推進課

ID:196

8-10 身長、体重及び座高の平均値  
(1)男

区分		小学校						中学校		
		1年	2年	3年	4年	5年	6年	1年	2年	3年
身長 (cm)	平成16年	116.8	122.9	128.5	133.9	139.0	145.4	152.9	160.0	165.7
	平成17年	116.8	123.0	128.6	133.8	139.3	145.3	153.2	160.5	166.3
	平成18年	116.5	122.8	128.7	133.4	138.3	144.5	152.7	159.9	165.7
	平成19年	117.0	122.6	128.4	133.6	139.2	145.3	153.1	160.2	165.8
	<b>平成20年</b>	<b>117.1</b>	<b>123.0</b>	<b>128.7</b>	<b>133.4</b>	<b>139.3</b>	<b>145.5</b>	<b>152.7</b>	<b>160.4</b>	<b>165.6</b>
	(都平均)	117.0	123.0	128.7	133.8	139.1	146.4	153.6	160.6	166.5
体重 (kg)	平成16年	21.8	24.7	27.4	31.1	34.8	39.5	45.6	50.7	55.5
	平成17年	21.8	24.7	27.7	31.3	35.3	39.3	46.0	51.5	58.0
	平成18年	21.7	24.3	27.8	31.4	35.2	40.0	45.2	50.8	56.9
	平成19年	22.0	24.2	27.4	31.3	35.0	39.2	45.5	50.7	55.7
	<b>平成20年</b>	<b>22.0</b>	<b>24.6</b>	<b>28.1</b>	<b>30.8</b>	<b>35.1</b>	<b>39.4</b>	<b>45.1</b>	<b>50.7</b>	<b>55.7</b>
	(都平均)	21.6	24.3	27.2	30.5	34.1	39.9	45.3	50.6	55.7
座高 (cm)	平成16年	66.5	68.1	70.5	73.1	75.3	77.8	81.2	85.1	88.2
	平成17年	65.5	67.8	70.4	72.8	75.0	77.7	81.5	85.1	88.7
	平成18年	64.5	67.8	70.5	73.1	75.2	78.1	81.6	85.0	88.4
	平成19年	65.5	67.7	70.5	72.8	75.3	78.0	81.6	84.9	88.2
	<b>平成20年</b>	<b>65.5</b>	<b>68.0</b>	<b>70.7</b>	<b>72.7</b>	<b>75.2</b>	<b>77.8</b>	<b>81.3</b>	<b>85.3</b>	<b>89.1</b>
	(都平均)	65.2	67.9	70.4	72.6	74.8	78.3	81.7	85.2	88.6

資料：教育委員会学務課

ID:197



## (2)女

区分		小学校						中学校		
		1年	2年	3年	4年	5年	6年	1年	2年	3年
身長 (cm)	平成16年	116.2	122.0	127.5	133.7	140.3	147.1	152.6	155.7	157.1
	平成17年	116.0	121.9	128.1	133.8	140.7	147.2	152.4	155.8	156.7
	平成18年	115.9	121.8	127.1	133.0	140.1	146.8	152.1	155.0	156.9
	平成19年	115.8	121.7	127.5	133.8	140.4	146.9	152.2	155.7	157.0
	<b>平成20年</b>	<b>115.8</b>	<b>121.9</b>	<b>127.5</b>	<b>133.6</b>	<b>140.5</b>	<b>147.3</b>	<b>152.3</b>	<b>155.7</b>	<b>156.9</b>
	(都平均)	116.7	122.0	127.3	133.8	140.0	146.8	152.7	155.7	156.9
体重 (kg)	平成16年	21.3	24.0	26.9	30.6	34.6	40.3	45.1	48.6	51.4
	平成17年	21.0	23.8	27.1	30.4	35.0	40.0	45.4	49.1	51.1
	平成18年	21.1	23.7	26.9	30.6	35.3	40.5	44.8	48.0	51.5
	平成19年	21.0	23.8	26.8	30.4	35.0	39.7	44.2	47.8	50.5
	<b>平成20年</b>	<b>21.4</b>	<b>23.8</b>	<b>26.8</b>	<b>30.2</b>	<b>34.7</b>	<b>40.5</b>	<b>45.3</b>	<b>49.5</b>	<b>51.3</b>
	(都平均)	20.8	23.6	26.4	30.0	34.0	38.7	44.1	48.1	49.9
座高 (cm)	平成16年	64.9	67.8	70.2	73.2	76.2	79.8	82.5	84.0	84.9
	平成17年	64.5	67.4	70.1	72.8	76.1	79.5	82.3	83.9	84.6
	平成18年	64.5	67.4	70.3	73.0	76.5	80.0	82.6	83.8	85.1
	平成19年	64.4	67.5	70.2	73.0	76.4	79.5	82.2	84.0	84.8
	<b>平成20年</b>	<b>64.6</b>	<b>67.5</b>	<b>70.2</b>	<b>72.9</b>	<b>76.2</b>	<b>80.2</b>	<b>82.1</b>	<b>84.1</b>	<b>85.6</b>
	(都平均)	64.6	67.5	69.8	72.8	75.7	79.0	82.5	84.0	84.8

資料：教育委員会学務課

ID:198

## 8-11 高等学校数, 教員数及び生徒数

各年5月1日現在

単位:校, 人

年次	学校数			教員数	生徒数		
	総数	公立	私立		総数	公立	私立
平成16年	10	7	3	560	9,568	6,020	3,548
平成17年	10	7	3	566	9,476	5,923	3,553
平成18年	10	7	3	564	9,248	5,710	3,538
平成19年	10	7	3	546	8,886	5,544	3,342
<b>平成20年</b>	<b>10</b>	<b>7</b>	<b>3</b>	<b>529</b>	<b>8,660</b>	<b>5,415</b>	<b>3,245</b>

資料：東京都総務局統計部「学校基本調査報告」

ID:199

## 8-12 学年別生徒数(高等学校)

### (1)全日制

各年5月1日現在

単位:人

年次	生徒総数			1年			2年			3年		
	計	男	女	計	男	女	計	男	女	計	男	女
平成16年	8,895	4,284	4,611	3,226	1,551	1,675	2,813	1,326	1,487	2,856	1,407	1,449
平成17年	8,770	4,135	4,635	3,049	1,454	1,595	3,030	1,424	1,606	2,691	1,257	1,434
平成18年	8,628	4,027	4,601	2,845	1,319	1,526	2,902	1,375	1,527	2,881	1,333	1,548
平成19年	8,304	3,864	4,440	2,856	1,352	1,504	2,687	1,212	1,475	2,761	1,300	1,461
<b>平成20年</b>	<b>8,152</b>	<b>3,810</b>	<b>4,342</b>	<b>2,886</b>	<b>1,389</b>	<b>1,497</b>	<b>2,703</b>	<b>1,274</b>	<b>1,429</b>	<b>2,563</b>	<b>1,147</b>	<b>1,416</b>
公立	4,993	2,739	2,254	1,758	974	784	1,675	946	729	1,560	819	741
私立	3,159	1,071	2,088	1,128	415	713	1,028	328	700	1,003	328	675

資料：東京都総務局統計部「学校基本調査報告」

ID:200

### (2)定時制

各年5月1日現在

単位:人

年次	生徒総数			1年			2年			3年			4年		
	計	男	女	計	男	女	計	男	女	計	男	女	計	男	女
平成16年	586	336	250	224	120	104	124	74	50	124	75	49	114	67	47
平成17年	619	351	268	220	119	101	161	91	70	124	71	53	114	70	44
平成18年	534	301	233	129	65	64	154	85	69	145	86	59	106	65	41
平成19年	499	292	207	132	79	53	97	51	46	150	91	59	120	71	49
<b>平成20年</b>	<b>422</b>	<b>251</b>	<b>171</b>	<b>129</b>	<b>68</b>	<b>61</b>	<b>89</b>	<b>63</b>	<b>26</b>	<b>86</b>	<b>48</b>	<b>38</b>	<b>118</b>	<b>72</b>	<b>46</b>
公立	<b>422</b>	<b>251</b>	<b>171</b>	<b>129</b>	<b>68</b>	<b>61</b>	<b>89</b>	<b>63</b>	<b>26</b>	<b>86</b>	<b>48</b>	<b>38</b>	<b>118</b>	<b>72</b>	<b>46</b>
私立	-	-	-	-	-	-	-	-	-	-	-	-	-	-	-

資料：東京都総務局統計部「学校基本調査報告」

ID:201

## 8-13 区立幼稚園数, 園児数及び教員数

各年5月1日現在

単位:園, 人

年次	園数	園児数									教員数
		総数			4歳			5歳			
		計	男	女	計	男	女	計	男	女	
平成17年	6	808	424	384	388	199	189	420	225	195	32
平成18年	6	778	404	374	348	178	170	430	226	204	29
平成19年	5	659	338	321	282	141	141	377	197	180	28
平成20年	5	597	302	295	280	148	132	317	154	163	28
<b>平成21年</b>	<b>5</b>	<b>512</b>	<b>263</b>	<b>249</b>	<b>206</b>	<b>105</b>	<b>101</b>	<b>306</b>	<b>158</b>	<b>148</b>	<b>26</b>

資料：教育委員会学務課  
教育委員会指導室

ID:202

## 8-14 私立幼稚園数、園児数及び教員数

各年5月1日現在

単位：園、人

年次	園数	園児数												教員数
		総数			3歳			4歳			5歳			
		計	男	女	計	男	女	計	男	女	計	男	女	
平成16年	41	11,976	5,951	6,025	3,888	1,889	1,999	4,108	2,068	2,040	3,980	1,994	1,986	616
平成17年	41	11,941	5,943	5,998	3,780	1,901	1,879	4,109	2,006	2,103	4,052	2,036	2,016	632
平成18年	41	11,847	5,898	5,949	3,862	1,953	1,909	3,957	1,986	1,971	4,028	1,959	2,069	629
平成19年	41	11,535	5,797	5,738	3,715	1,865	1,850	3,951	2,001	1,950	3,869	1,931	1,938	635
<b>平成20年</b>	<b>41</b>	<b>11,457</b>	<b>5,776</b>	<b>5,681</b>	<b>3,757</b>	<b>1,868</b>	<b>1,889</b>	<b>3,820</b>	<b>1,936</b>	<b>1,884</b>	<b>3,880</b>	<b>1,972</b>	<b>1,908</b>	<b>629</b>

注) 1. 園数には休園を含む。

2. 教員数には助手を含む。

資料：子ども家庭部子育て支援課

ID:203

## 8-15 すくすくスクール・学童クラブの状況

年度	クラブ数	定員	登録率 (%)	出席率 (%)	平均 面積 (㎡)	常勤 職員数	拠点別利用状況			
							児童館内		教室内	
							クラブ数	定員	クラブ数	定員
平成16年度	83	...	...	78	186	154	7	415	45	...
平成17年度	73	...	...	76	167	147	-	-	67	...
平成18年度	73	...	...	74	174	145	-	-	68	...
平成19年度	73	...	...	74	174	142	-	-	68	...
<b>平成20年度</b>	<b>73</b>	<b>...</b>	<b>...</b>	<b>73</b>	<b>174</b>	<b>133</b>	<b>-</b>	<b>-</b>	<b>68</b>	<b>...</b>

年度	拠点別利用状況						小学校の状況 (5月1日現在)	
	校内単独		校外単独		その他		公立 小学校数	在籍児童 数(1年～ 3年)
	クラブ数	定員	クラブ数	定員	クラブ数	定員		
平成16年度	2	120	7	350	22	890	73	18,963
平成17年度	6	...	-	-	-	-	73	19,269
平成18年度	5	...	-	-	-	-	73	19,488
平成19年度	5	...	-	-	-	-	73	19,446
<b>平成20年度</b>	<b>5</b>	<b>...</b>	<b>-</b>	<b>-</b>	<b>-</b>	<b>-</b>	<b>73</b>	<b>19,333</b>

注) 定員については、平成16年度はすくすくスクールに併設された39箇所、平成17年度からは全施設で設けなくなった。

資料：教育委員会教育推進課

ID:157

## 8-16 区立図書館蔵書数

各年度末現在

単位:冊

年度	総数	一般書	児童書
平成16年度	1,144,036	857,750	286,286
平成17年度	1,218,341	911,417	306,924
平成18年度	1,120,727	827,003	293,724
平成19年度	1,097,051	803,007	294,044
<b>平成20年度</b>	<b>1,167,311</b>	<b>864,893</b>	<b>302,418</b>
中央	372,946	299,222	73,724
小岩	110,850	80,973	29,877
松江	81,744	55,114	26,630
小松川	87,023	61,347	25,676
篠崎	63,185	63,185	0
葛西	101,510	69,559	31,951
西葛西	133,906	95,737	38,169
東葛西	122,122	85,255	36,867
東部	27,680	14,339	13,341
鹿骨	27,457	14,818	12,639
清新町	38,888	25,344	13,544

注) 1. 平成16年度よりコミュニティ図書館（東部・鹿骨・清新町）が区立図書館の管轄となった。

2. 東葛西図書館は平成17年9月開館。

3. 旧篠崎図書館は平成20年3月31日閉館、新篠崎図書館は平成20年7月6日開館。

資料：文化共育部中央図書館

ID:204

8-17 区立図書館利用状況  
(1) 図書貸出状況(個人)

単位:人,冊

年度	登録者数	貸出冊数			
		総数	一般図書	児童図書	雑誌
平成16年度	220,141	3,605,377	1,972,705	1,456,033	176,639
平成17年度	226,259	3,787,798	2,094,273	1,510,137	183,388
平成18年度	229,974	3,987,513	2,190,327	1,617,660	179,526
平成19年度	230,403	3,954,482	2,152,165	1,627,386	174,931
<b>平成20年度</b>	<b>238,137</b>	<b>4,366,223</b>	<b>2,421,871</b>	<b>1,748,831</b>	<b>195,521</b>
中央	-	840,699	493,368	308,261	39,070
小岩	-	387,234	226,859	139,811	20,564
松江	-	322,372	167,027	144,925	10,420
小松川	-	226,729	123,275	88,429	15,025
篠崎	-	204,144	182,164	8,313	13,667
葛西	-	472,922	238,291	211,636	22,995
西葛西	-	642,223	378,975	238,056	25,192
東葛西	-	651,717	323,898	299,401	28,418
東部	-	283,138	134,569	140,130	8,439
鹿骨	-	161,919	59,187	98,479	4,253
清新町	-	173,126	94,258	71,390	7,478

注) 1. 児童図書は紙芝居を含む。

2. 平成16年度よりコミュニティ図書館（東部・鹿骨・清新町）が区立図書館の管轄となった。

3. 東葛西図書館は平成17年9月開館。

4. 旧篠崎図書館は平成20年3月31日閉館、新篠崎図書館は平成20年7月6日開館。

資料：文化共育部中央図書館

ID:205

## (2)視聴覚貸出状況(個人)

単位:件

年度	総数	CD	カセットテープ	ビデオ
平成16年度	387,111	323,358	4,296	59,457
平成17年度	432,133	364,171	2,977	64,985
平成18年度	449,468	380,017	2,358	67,093
平成19年度	422,357	353,353	1,912	67,092
<b>平成20年度</b>	<b>443,518</b>	<b>368,716</b>	<b>997</b>	<b>73,805</b>
中央	103,114	71,648	118	31,348
小岩	50,628	48,654	148	1,826
松江	18,958	18,302	14	642
小松川	32,596	31,388	29	1,179
篠崎	39,993	32,077	145	7,771
葛西	48,729	47,135	18	1,576
西葛西	60,389	46,014	484	13,891
東葛西	68,809	55,703	24	13,082
東部	10,459	9,140	1	1,318
鹿骨	2,862	2,503	3	356
清新町	6,981	6,152	13	816

- 注) 1. カセットテープは録音図書を含む。  
 2. ビデオはDVD及びCD-ROMを含む。  
 3. 平成16年度よりコミュニティ図書館(東部・鹿骨・清新町)が区立図書館の管轄となった。  
 4. 東葛西図書館は平成17年9月開館。  
 5. 旧篠崎図書館は平成20年3月31日閉館、新篠崎図書館は平成20年7月6日開館。

資料:文化共育部中央図書館

ID:206

## 8-18 区指定及び登録文化財種別件数

各年度末現在

区分	平成18年度			平成19年度			平成20年度			
	総数	指定	登録	総数	指定	登録	総数	指定	登録	
総数	242	70	172	245	72	173	<b>244</b>	<b>72</b>	<b>172</b>	
有形文化財	計	122	42	80	125	44	81	<b>124</b>	<b>44</b>	<b>80</b>
	建造物	4	2	2	4	2	2	<b>4</b>	<b>2</b>	<b>2</b>
	絵画	7	2	5	7	2	5	<b>7</b>	<b>2</b>	<b>5</b>
	彫刻	20	11	9	22	13	9	<b>22</b>	<b>13</b>	<b>9</b>
	工芸品	1	1	-	1	1	-	<b>1</b>	<b>1</b>	<b>-</b>
	古文書	10	9	1	10	9	1	<b>10</b>	<b>9</b>	<b>1</b>
	古記録	2	-	2	2	0	2	<b>2</b>	<b>0</b>	<b>2</b>
	歴史資料	78	17	61	78	17	61	<b>78</b>	<b>17</b>	<b>61</b>
無形文化財	18	13	5	19	13	6	<b>19</b>	<b>13</b>	<b>6</b>	
有形民俗文化財	35	4	31	35	4	31	<b>35</b>	<b>4</b>	<b>31</b>	
無形民俗文化財	計	40	4	36	40	4	36	<b>39</b>	<b>4</b>	<b>35</b>
	風俗慣習	36	3	33	36	3	33	<b>35</b>	<b>3</b>	<b>32</b>
	民俗芸能	4	1	3	4	1	3	<b>4</b>	<b>1</b>	<b>3</b>
史跡	20	3	17	20	3	17	<b>20</b>	<b>3</b>	<b>17</b>	
天然記念物	7	4	3	7	4	3	<b>7</b>	<b>4</b>	<b>3</b>	

資料:教育委員会教育推進課

ID:208

## 8-19 教育研究所活動状況 (1)面接相談

単位:件

年度	相談延回数	総数	性格・行動	精神・身体	発達	言語	学校・学習	その他
平成16年度	12,739	668	406	12	35	175	22	18
平成17年度	12,494	594	362	11	44	119	27	31
平成18年度	9,227	550	324	10	48	117	24	27
平成19年度	10,284	615	369	9	56	104	48	29
<b>平成20年度</b>	<b>13,135</b>	<b>685</b>	<b>429</b>	<b>10</b>	<b>65</b>	<b>107</b>	<b>39</b>	<b>35</b>

資料：教育委員会教育研究所

ID:209

## (2)保護者電話相談

単位:件

年度	総数	性格・行動	精神・身体	発達	言語	学校・学習	その他
平成16年度	464	182	16	16	12	99	139
平成17年度	367	152	8	14	11	90	92
平成18年度	448	178	8	26	14	121	101
平成19年度	463	187	8	11	14	111	132
<b>平成20年度</b>	<b>439</b>	<b>145</b>	<b>11</b>	<b>29</b>	<b>13</b>	<b>112</b>	<b>129</b>

資料：教育委員会教育研究所

ID:210

## (3)子ども電話相談

単位:件

年度	総数	性格・行動	精神・身体	発達	言語	学校・学習	その他
平成16年度	17	10	-	-	-	-	7
平成17年度	25	9	2	-	-	-	14
平成18年度	39	15	1	-	-	4	19
平成19年度	31	11	-	-	-	1	19
<b>平成20年度</b>	<b>17</b>	<b>11</b>	<b>-</b>	<b>-</b>	<b>-</b>	<b>1</b>	<b>5</b>

資料：教育委員会教育研究所

ID:211

# 9 選 挙

## 9-1 選挙人名簿登録者数の推移

各年9月2日現在

単位:人

年次	登録者数			前年比較増減		
	総数	男	女	総数	男	女
平成17年	519,187	265,781	253,406	3,756	1,926	1,830
平成18年	521,131	266,710	254,421	1,944	929	1,015
平成19年	524,687	268,546	256,141	3,556	1,836	1,720
平成20年	526,819	269,334	257,485	2,132	788	1,344
<b>平成21年</b>	<b>529,497</b>	<b>270,610</b>	<b>258,887</b>	<b>2,678</b>	<b>1,276</b>	<b>1,402</b>

資料：江戸川区選挙管理委員会

ID:212

## 9-2 投票区別選挙人名簿登録者数

単位:人

投票区	施設名	平成20年9月2日			平成21年9月2日			増減		
		総数	男	女	総数	男	女	総数	男	女
	<b>総数</b>	<b>526,819</b>	<b>269,334</b>	<b>257,485</b>	<b>529,497</b>	<b>270,610</b>	<b>258,887</b>	<b>2,678</b>	<b>1,276</b>	<b>1,402</b>
1	平井西小学校	7,054	3,447	3,607	7,045	3,453	3,592	△ 9	6	△ 15
2	平井小学校	6,115	3,174	2,941	6,102	3,152	2,950	△ 13	△ 22	9
3	小松川第三中学校	6,516	3,147	3,369	6,477	3,157	3,320	△ 39	10	△ 49
4	小松川第一中学校	5,640	2,904	2,736	5,621	2,877	2,744	△ 19	△ 27	8
5	小松川小学校	7,848	3,956	3,892	7,854	3,971	3,883	6	15	△ 9
6	小松川第二小学校	10,132	4,823	5,309	10,486	4,974	5,512	354	151	203
7	西小松川小学校	10,136	5,255	4,881	10,097	5,231	4,866	△ 39	△ 24	△ 15
8	第二松江小学校	6,123	3,111	3,012	6,149	3,143	3,006	26	32	△ 6
9	東小松川小学校	8,318	4,257	4,061	8,441	4,332	4,109	123	75	48
10	本一色小学校	7,999	4,059	3,940	8,013	4,081	3,932	14	22	△ 8
11	松江第三中学校	9,871	4,963	4,908	9,889	4,967	4,922	18	4	14
12	松江小学校	10,191	5,277	4,914	10,203	5,324	4,879	12	47	△ 35
13	西一之江小学校	9,880	5,056	4,824	10,280	5,253	5,027	400	197	203
14	上一色中学校	6,733	3,557	3,176	6,746	3,564	3,182	13	7	6
15	鹿本小学校	3,818	1,980	1,838	3,822	1,976	1,846	4	△ 4	8
16	大杉第二小学校	8,424	4,345	4,079	8,485	4,350	4,135	61	5	56
17	松江第四中学校	8,754	4,471	4,283	8,815	4,490	4,325	61	19	42
18	一之江小学校	11,174	5,696	5,478	11,203	5,715	5,488	29	19	10
19	船堀小学校	17,151	8,593	8,558	17,035	8,537	8,498	△ 116	△ 56	△ 60
20	葛西第二中学校	11,076	5,743	5,333	11,323	5,917	5,406	247	174	73
21	第三葛西小学校	9,318	4,844	4,474	9,365	4,846	4,519	47	2	45
22	二之江第二小学校	12,584	6,418	6,166	12,714	6,484	6,230	130	66	64
23	瑞江中学校	9,311	4,629	4,682	9,323	4,620	4,703	12	△ 9	21
24	葛西中学校	15,623	8,361	7,262	15,688	8,412	7,276	65	51	14
25	第二葛西小学校	10,125	5,556	4,569	10,263	5,574	4,689	138	18	120



## 9-2 投票区別選挙人名簿登録者数(つづき)

単位:人

投票区	施設名	平成20年9月2日			平成21年9月2日			増減		
		総数	男	女	総数	男	女	総数	男	女
26	第四葛西小学校	12,689	6,963	5,726	12,822	7,019	5,803	133	56	77
27	上一色小学校	4,260	2,208	2,052	4,274	2,231	2,043	14	23	△ 9
28	下小岩第二小学校	6,692	3,354	3,338	6,646	3,316	3,330	△ 46	△ 38	△ 8
29	小岩第五中学校	7,088	3,620	3,468	7,111	3,609	3,502	23	△ 11	34
30	鹿骨事務所	10,322	5,437	4,885	10,417	5,482	4,935	95	45	50
31	西小岩小学校	8,382	4,134	4,248	8,403	4,152	4,251	21	18	3
32	下小岩小学校	4,848	2,450	2,398	4,800	2,447	2,353	△ 48	△ 3	△ 45
33	南小岩小学校	8,470	4,249	4,221	8,563	4,315	4,248	93	66	27
34	北小岩小学校	7,456	3,773	3,683	7,458	3,759	3,699	2	△ 14	16
35	上小岩第二小学校	5,708	2,861	2,847	5,739	2,880	2,859	31	19	12
36	上小岩小学校	6,244	3,121	3,123	6,194	3,087	3,107	△ 50	△ 34	△ 16
37	中小岩小学校	6,668	3,337	3,331	6,689	3,357	3,332	21	20	1
38	小岩事務所	7,496	3,700	3,796	7,568	3,756	3,812	72	56	16
39	小岩第一中学校	3,831	1,881	1,950	3,805	1,879	1,926	△ 26	△ 2	△ 24
40	小岩第二中学校	7,565	3,781	3,784	7,582	3,794	3,788	17	13	4
41	篠崎第二小学校	10,555	5,550	5,005	10,685	5,600	5,085	130	50	80
42	春江小学校	9,866	5,091	4,775	9,843	5,100	4,743	△ 23	9	△ 32
43	篠崎小学校	8,607	4,474	4,133	8,656	4,498	4,158	49	24	25
44	篠崎第三小学校	5,671	2,705	2,966	5,583	2,657	2,926	△ 88	△ 48	△ 40
45	鎌田小学校	11,376	5,576	5,800	11,368	5,580	5,788	△ 8	4	△ 12
46	下鎌田東小学校	7,722	3,817	3,905	7,688	3,813	3,875	△ 34	△ 4	△ 30
47	下鎌田小学校	8,925	4,728	4,197	8,863	4,664	4,199	△ 62	△ 64	2
48	瑞江小学校	8,657	4,465	4,192	8,699	4,477	4,222	42	12	30
49	第七葛西小学校	10,926	5,738	5,188	10,973	5,780	5,193	47	42	5
50	南葛西小学校	6,991	3,677	3,314	7,139	3,738	3,401	148	61	87
51	西葛西小学校	11,679	5,771	5,908	11,756	5,830	5,926	77	59	18
52	葛西事務所	11,921	6,233	5,688	12,158	6,339	5,819	237	106	131
53	篠崎第四小学校	7,680	4,028	3,652	8,033	4,206	3,827	353	178	175
54	南篠崎小学校	11,721	6,092	5,629	11,946	6,171	5,775	225	79	146
55	清新第一小学校	8,817	4,238	4,579	8,717	4,193	4,524	△ 100	△ 45	△ 55
56	南葛西第二中学校	10,802	5,483	5,319	10,858	5,501	5,357	56	18	38
57	西葛西中学校	7,360	3,606	3,754	7,194	3,495	3,699	△ 166	△ 111	△ 55
58	清新第二小学校	6,830	3,323	3,507	6,744	3,263	3,481	△ 86	△ 60	△ 26
59	篠崎第五小学校	3,249	1,678	1,571	3,265	1,690	1,575	16	12	4
60	東葛西中学校	11,180	6,047	5,133	11,219	6,050	5,169	39	3	36
61	南葛西第二小学校	8,651	4,523	4,128	8,600	4,482	4,118	△ 51	△ 41	△ 10

### 9-3 有権者数, 投票者数及び投票率 (1)衆議院議員選挙(東京都第16区・第17区選出)

単位:人, %

執行年月日	区分	当日有権者数			投票者数			投票率		
		男	女	計	男	女	計	男	女	平均
平成8年10月20日	総数	241,694	229,547	471,241	121,260	122,956	244,216	50.17	53.56	51.82
平成12年6月25日	総数	252,522	240,510	493,032	140,496	140,637	281,133	55.64	58.47	57.02
平成12年6月25日	(第16区)	(214,762)	(202,436)	(417,198)	(117,985)	(117,154)	(235,139)	(54.94)	(57.87)	(56.36)
平成12年6月25日	(第17区)	(37,760)	(38,074)	(75,834)	(22,511)	(23,483)	(45,994)	(59.62)	(61.68)	(60.65)
平成15年11月9日	総数	260,910	248,763	509,673	139,330	138,558	277,888	53.40	55.70	54.52
平成15年11月9日	(第16区)	(222,657)	(210,297)	(432,954)	(118,211)	(116,751)	(234,962)	(53.09)	(55.52)	(54.27)
平成15年11月9日	(第17区)	(38,253)	(38,466)	(76,719)	(21,119)	(21,807)	(42,926)	(55.21)	(56.69)	(55.95)
平成17年9月11日	総数	264,235	252,415	516,650	156,846	156,670	313,516	59.36	62.07	60.68
平成17年9月11日	(第16区)	225,906	213,952	439,858	133,392	132,101	265,493	59.05	61.74	60.36
平成17年9月11日	(第17区)	38,329	38,463	76,792	23,454	24,569	48,023	61.19	63.88	62.54
<b>平成21年8月30日</b>	総数	<b>269,675</b>	<b>258,275</b>	<b>527,950</b>	<b>166,626</b>	<b>161,935</b>	<b>328,561</b>	<b>61.79</b>	<b>62.70</b>	<b>62.23</b>
<b>平成21年8月30日</b>	(第16区)	<b>230,851</b>	<b>219,594</b>	<b>450,445</b>	<b>141,874</b>	<b>137,136</b>	<b>279,010</b>	<b>61.46</b>	<b>62.45</b>	<b>61.94</b>
<b>平成21年8月30日</b>	(第17区)	<b>38,824</b>	<b>38,681</b>	<b>77,505</b>	<b>24,752</b>	<b>24,799</b>	<b>49,551</b>	<b>63.75</b>	<b>64.11</b>	<b>63.93</b>

注) 1. 平成6年12月25日施行の公職選挙法改正により、江戸川区は「東京都第10区」から「東京都第16区」・「東京都第17区」となった。

2. 区域は下記のとおりである。

東京都第16区=区民課・小松川・東部・鹿骨・葛西事務所管内

東京都第17区=小岩事務所管内と葛飾区全域

3. 第17区は江戸川区の数値のみ掲載。

資料：江戸川区選挙管理委員会

ID:214

### (2)衆議院議員選挙(比例代表選出)

単位:人, %

執行年月日	当日有権者数			投票者数			投票率		
	男	女	計	男	女	計	男	女	平均
平成12年6月25日	252,743	240,676	493,419	140,205	140,841	281,046	55.47	58.52	56.96
平成15年11月9日	261,159	248,982	510,141	139,302	138,519	277,821	53.34	55.63	54.46
平成17年9月11日	264,534	252,672	517,206	156,835	156,649	313,484	59.29	62.00	60.61
<b>平成21年8月30日</b>	<b>269,675</b>	<b>258,275</b>	<b>527,950</b>	<b>166,507</b>	<b>161,823</b>	<b>328,330</b>	<b>61.74</b>	<b>62.66</b>	<b>62.19</b>

資料：江戸川区選挙管理委員会

ID:314

## (3)参議院議員選挙(東京都選出)

単位:人, %

執行年月日	当日有権者数			投票者数			投票率		
	男	女	計	男	女	計	男	女	平均
平成7年7月23日	238,530	226,567	465,097	85,530	84,383	169,913	35.86	37.24	36.53
平成10年7月12日	246,470	234,819	481,289	127,411	127,881	255,292	51.69	54.46	53.04
平成13年7月29日	255,824	243,029	498,853	120,239	119,129	239,368	47.00	49.02	47.98
平成16年7月11日	261,631	250,130	511,761	132,513	130,132	262,645	50.65	52.03	51.32
<b>平成19年7月29日</b>	<b>267,109</b>	<b>255,273</b>	<b>522,382</b>	<b>143,696</b>	<b>140,179</b>	<b>283,875</b>	<b>53.80</b>	<b>54.91</b>	<b>54.34</b>

資料:江戸川区選挙管理委員会

ID:216

## (4)参議院議員選挙(比例代表選出)

単位:人, %

執行年月日	当日有権者数			投票者数			投票率		
	男	女	計	男	女	計	男	女	平均
平成7年7月23日	238,530	226,567	465,097	85,489	84,347	169,836	35.84	37.23	36.52
平成10年7月12日	246,470	234,819	481,289	127,331	127,775	255,106	51.66	54.41	53.00
平成13年7月29日	256,082	243,245	499,327	120,234	119,159	239,393	46.95	48.99	47.94
平成16年7月11日	261,924	250,385	512,309	132,542	130,136	262,678	50.60	51.97	51.27
<b>平成19年7月29日</b>	<b>267,109</b>	<b>255,273</b>	<b>522,382</b>	<b>143,669</b>	<b>140,102</b>	<b>283,771</b>	<b>53.79</b>	<b>54.88</b>	<b>54.32</b>

資料:江戸川区選挙管理委員会

ID:215

## (5)都議会議員選挙

単位:人, %

執行年月日	当日有権者数			投票者数			投票率		
	男	女	計	男	女	計	男	女	平均
平成5年6月27日	227,340	216,841	444,181	109,792	115,731	225,523	48.29	53.37	50.77
平成9年7月6日	240,057	229,072	469,129	87,873	93,210	181,083	36.61	40.69	38.60
平成13年6月24日	251,127	239,444	490,571	114,488	121,633	236,121	45.59	50.80	48.13
平成17年7月3日	260,026	249,436	509,462	107,847	113,879	221,726	41.48	45.65	43.52
<b>平成21年7月12日</b>	<b>266,327</b>	<b>255,554</b>	<b>521,881</b>	<b>137,589</b>	<b>135,854</b>	<b>273,443</b>	<b>51.66</b>	<b>53.16</b>	<b>52.4</b>

資料:江戸川区選挙管理委員会

ID:217

## (6)都知事選挙

単位:人, %

執行年月日	当日有権者数			投票者数			投票率		
	男	女	計	男	女	計	男	女	平均
平成3年4月7日	215,777	207,283	423,060	97,463	103,697	201,160	45.17	50.03	47.55
平成7年4月9日	233,105	222,460	455,565	101,186	102,655	203,841	43.41	46.15	44.74
平成11年4月11日	245,139	234,483	479,622	126,621	128,270	254,891	51.65	54.70	53.14
平成15年4月13日	255,707	244,421	500,128	95,899	101,431	197,330	37.50	41.50	39.46
<b>平成19年4月8日</b>	<b>262,389</b>	<b>251,599</b>	<b>513,988</b>	<b>127,639</b>	<b>130,801</b>	<b>258,440</b>	<b>48.64</b>	<b>51.99</b>	<b>50.28</b>

資料:江戸川区選挙管理委員会

ID:218

## (7)区議会議員選挙

単位:人, %

執行年月日	当日有権者数			投票者数			投票率		
	男	女	計	男	女	計	男	女	平均
平成3年4月21日	214,774	206,485	421,259	98,475	112,499	210,974	45.85	54.48	50.08
平成7年4月23日	231,250	220,741	451,991	89,389	98,658	188,047	38.65	44.69	41.60
平成11年4月25日	243,401	232,874	476,275	112,215	122,465	234,680	46.10	52.59	49.27
平成15年4月27日	253,538	242,563	496,101	101,259	111,141	212,400	39.94	45.82	42.81
<b>平成19年4月22日</b>	<b>259,993</b>	<b>249,582</b>	<b>509,575</b>	<b>111,045</b>	<b>118,839</b>	<b>229,884</b>	<b>42.71</b>	<b>47.62</b>	<b>45.11</b>

資料:江戸川区選挙管理委員会

ID:219

## (8)区長選挙

単位:人, %

執行年月日	当日有権者数			投票者数			投票率		
	男	女	計	男	女	計	男	女	平均
平成3年4月21日	214,774	206,485	421,259	98,440	112,486	210,926	45.83	54.48	50.07
平成7年4月23日	231,250	220,741	451,991	89,335	98,576	187,911	38.63	44.66	41.57
平成11年4月25日	243,401	232,874	476,275	112,173	122,431	234,604	46.09	52.57	49.26
平成15年4月27日	253,538	242,563	496,101	101,179	111,081	212,260	39.91	45.79	42.79
<b>平成19年4月22日</b>	<b>259,993</b>	<b>249,582</b>	<b>509,575</b>	<b>110,983</b>	<b>118,823</b>	<b>229,806</b>	<b>42.69</b>	<b>47.61</b>	<b>45.10</b>

資料:江戸川区選挙管理委員会

ID:220

## 9-4 党派別得票数及び得票率

### (1) 衆議院議員選挙(東京都第16区選出)

平成21年8月30日執行

単位:人, %

党派	候補者数	当選者数	得票数(江戸川区)	得票率(江戸川区)
<b>総数</b>	<b>4</b>	<b>1</b>	<b>271,182</b>	<b>100.00</b>
自由民主党	1	0	113,634	41.90
民主党	1	1	128,400	47.35
日本共産党	1	0	23,385	8.62
幸福実現党	1	0	5,763	2.13

資料: 江戸川区選挙管理委員会

ID:221

### (2) 衆議院議員選挙(東京都第17区選出)

平成21年8月30日執行

単位:人, %

党派	候補者数	当選者数	得票数			得票率		
			総数	江戸川区	葛飾区	総数	江戸川区	葛飾区
<b>総数</b>	<b>4</b>	<b>1</b>	<b>269,639</b>	<b>47,453</b>	<b>222,186</b>	<b>100.00</b>	<b>100.00</b>	<b>100.00</b>
自由民主党	1	1	138,512	24,266	114,246	51.37	51.14	51.42
民主党	1	0	106,892	19,080	87,812	39.64	40.21	39.52
日本共産党	1	1	21,448	3,636	17,812	7.96	7.66	8.02
幸福実現党	1	1	2,787	471	2,316	1.03	0.99	1.04

資料: 江戸川区選挙管理委員会

ID:222

### (3) 衆議院議員選挙(比例代表選出)

平成21年8月30日執行

単位:人, %

党派	当選者数	得票数				得票率			
		江戸川区			東京都	江戸川区			東京都
		総計	第16区	第17区		総計	第16区	第17区	
<b>総数</b>	<b>17</b>	<b>323,255</b>	<b>274,541</b>	<b>48,714</b>	<b>6,927,467</b>	<b>100.00</b>	<b>100.00</b>	<b>100.00</b>	<b>100.00</b>
民主党	8	128,892	109,704	19,188	2,839,081	39.87	39.96	39.39	40.98
自由民主党	5	83,658	69,690	13,968	1,764,696	25.88	25.38	28.67	25.47
公明党	2	44,856	39,052	5,804	717,199	13.88	14.23	11.91	10.35
日本共産党	1	27,063	22,850	4,213	665,462	8.37	8.32	8.65	9.61
みんなの党	1	19,918	17,188	2,730	419,903	6.16	6.26	5.61	6.06
社会民主党	0	9,841	8,321	1,520	299,032	3.05	3.03	3.12	4.32
新党日本	0	3,586	3,094	492	100,381	1.11	1.13	1.01	1.45
国民新党	0	3,657	3,106	551	86,046	1.13	1.13	1.13	1.24
幸福実現党	0	1,784	1,536	248	35,667	0.55	0.56	0.51	0.51

資料: 江戸川区選挙管理委員会

ID:223

## (4) 参議院議員選挙(東京都選出)

平成19年7月29日執行

単位:人, %

党派	候補者数	当選者数	得票数		得票率	
			江戸川区	東京都	江戸川区	東京都
<b>総数</b>	<b>20</b>	<b>5</b>	<b>277,061.999</b>	<b>5,909,514.938</b>	<b>100.00</b>	<b>100.00</b>
民主党	2	2	82,416.552	1,868,405.470	29.75	31.62
自由民主党	2	1	65,685.000	1,342,851.000	23.77	22.72
公明党	1	1	50,377.000	794,936.000	18.18	13.45
日本共産党	1	-	23,042.000	554,104.000	8.32	9.38
国民新党	1	-	7,236.000	151,715.000	2.61	2.57
社会民主党	1	-	7,101.000	209,053.000	2.56	3.54
共生新党	1	-	3,008.000	70,275.000	1.09	1.19
議員を半減させる会	1	-	1,348.000	18,448.000	0.49	0.31
維持政党・新風	1	-	968.447	21,548.472	0.35	0.36
日本スマイル党	1	-	275.000	6,408.000	0.10	0.11
世界経済共同体党	1	-	264.000	5,289.000	0.10	0.09
新党フリーウェイクラブ	1	-	221.000	3,420.000	0.08	0.06
無所属	6	1	34,940.000	863,061.996	12.61	14.60

注) 得票数に小数点以下の端数があるのは、同姓・同名等による、按分(あんぶん)票によるもの。  
(小数点第4位以下切り捨て)

資料: 江戸川区選挙管理委員会

ID:225

## (5) 参議院議員選挙(比例代表選出)

平成19年7月29日執行

単位:人, %

党派	当選者数	得票数			得票率		
		江戸川区	東京都	全国	江戸川区	東京都	全国
<b>総数</b>	<b>48</b>	<b>277,754.984</b>	<b>5,906,746.579</b>	<b>58,913,683.683</b>	<b>100.00</b>	<b>100.00</b>	<b>100.00</b>
民主党	20	99,374.999	2,296,555.642	23,256,242.307	35.78	38.88	39.48
自由民主党	14	80,452.893	1,539,810.246	16,544,696.515	28.97	26.07	28.08
公明党	7	44,271.021	718,202.175	7,765,324.212	15.94	12.16	13.18
日本共産党	3	22,811.554	554,601.326	4,407,937.067	8.21	9.39	7.48
社会民主党	2	7,818.000	256,023.079	2,634,716.554	2.81	4.33	4.47
新党日本	1	11,122.000	276,339.000	1,770,697.114	4.00	4.68	3.01
みどりの会議	1	4,515.609	111,251.442	1,269,220.927	1.63	1.88	2.15
女性党	-	4,191.545	74,658.438	673,591.205	1.51	1.26	1.14
共生新党	-	1,263.000	28,789.020	146,986.951	0.45	0.49	0.25
維新政党・新風	-	1,016.000	22,827.123	170,515.626	0.37	0.39	0.29
9条ネット	-	918.363	27,689.088	273,755.205	0.33	0.47	0.46

資料: 江戸川区選挙管理委員会

ID:224

## (6) 都議会議員選挙

平成21年7月12日執行

単位:人, %

党派	立候補者数	当選者数	得票数(江戸川区)	得票率(江戸川区)
<b>総数</b>	<b>7</b>	<b>5</b>	<b>270,451</b>	<b>100.00</b>
自由民主党	2	2	71,670	26.50
公明党	1	1	52,067	19.25
民主党	2	2	114,410	42.30
日本共産党	1	0	30,448	11.26
幸福実現党	1	0	1,856	0.69
無所属	0	0	0	0.00

資料: 江戸川区選挙管理委員会

ID:226

## (7) 都知事選挙

平成19年4月8日執行

単位:人, %

党派	立候補者数	当選者数	得票数(江戸川区)	得票率(江戸川区)
<b>総数</b>	<b>14</b>	<b>1</b>	<b>255,671</b>	<b>100.00</b>
共生新党	1	-	6,889	2.69
カント永遠平和論での 最高裁反改憲訴訟の会	1	-	259	0.10
無所属	12	1	248,523	97.20

資料: 江戸川区選挙管理委員会

ID:227

## (8) 区議会議員選挙

平成19年4月22日執行

単位:人, %

党派	立候補者数	当選者数	得票数	得票率
<b>総数</b>	<b>60</b>	<b>44</b>	<b>225,384.989</b>	<b>100.00</b>
自由民主党	22	16	85,566.189	37.96
公明党	13	13	53,232.714	23.62
日本共産党	6	5	23,261.521	10.32
民主党	6	4	27,194.000	12.07
江戸川・生活者ネットワーク	2	2	7,698.000	3.42
無所属	11	4	28,432.565	12.62

資料: 江戸川区選挙管理委員会

ID:228

## (9) 区長選挙

平成19年4月22日執行

単位:人, %

党派	立候補者数	当選者数	得票数	得票率
<b>総数</b>	<b>2</b>	<b>1</b>	<b>222,996</b>	<b>100.00</b>
無所属	2	1	222,996	100.00

資料: 江戸川区選挙管理委員会

ID:229

## 10 警察・消防・防災



## 10-1 交通事故の原因別発生状況

平成20年

単位:件,人

違反	発生件数				死傷者数				
	総数	死亡	重傷	軽傷	総数	死者	重傷	軽傷	
<b>総数</b>	<b>2,613</b>	<b>15</b>	<b>16</b>	<b>2,582</b>	<b>2,986</b>	<b>17</b>	<b>18</b>	<b>2,951</b>	
<b>車両側計</b>	<b>2,515</b>	<b>15</b>	<b>15</b>	<b>2,485</b>	<b>2,882</b>	<b>17</b>	<b>17</b>	<b>2,848</b>	
信号無視	98	1	-	97	122	1	-	121	
最高速度違反	2	-	1	1	2	-	1	1	
酒酔い運転	3	2	-	1	9	4	2	3	
通行区分違反	6	-	-	6	8	-	-	8	
横断等禁止違反	1	-	-	1	2	-	-	2	
車間距離不保持	5	-	-	5	6	-	-	6	
進路変更禁止違反	6	-	-	6	7	-	-	7	
通行妨害(車両等)	-	-	-	-	-	-	-	-	
追越し違反	1	-	-	1	1	-	-	1	
右折違反	1	-	-	1	2	-	-	2	
左折違反	2	1	-	1	2	1	-	1	
優先通行違反	3	-	-	3	4	-	-	4	
交差点安全進行義務違反	591	-	3	588	641	-	3	638	
歩行者妨害等	78	2	1	75	81	2	1	78	
横断自転車妨害等	30	-	1	29	30	-	1	29	
徐行場所違反	1	-	-	1	1	-	-	1	
指定場所一時不停止等	92	-	-	92	108	-	-	108	
過労等運転	1	-	-	1	3	-	-	3	
安全 運 転 義 務	ハンドル・ブレーキ操作不適	120	1	2	117	153	1	2	150
	前方不注意	350	3	1	346	470	3	1	466
	動静不注視	157	1	1	155	179	1	1	177
	安全不確認	888	4	5	879	965	4	5	956
	その他	52	-	-	52	58	-	-	58
安全不確認ドア開放等	18	-	-	18	19	-	-	19	
その他の違反	8	-	-	8	8	-	-	8	
不明	1	-	-	1	1	-	-	1	
<b>歩行者側計</b>	<b>15</b>	<b>-</b>	<b>1</b>	<b>14</b>	<b>16</b>	<b>-</b>	<b>1</b>	<b>15</b>	
信号無視	2	-	-	2	2	-	-	2	
通行区分違反	-	-	-	-	-	-	-	-	
横 断	駐停車車両の直前直後	-	-	-	-	-	-	-	
	走行車両の直前直後	-	-	-	-	-	-	-	
	横断禁止場所	3	-	-	3	4	-	4	
	その他	4	-	-	4	4	-	4	
幼児のひとり歩き	-	-	-	-	-	-	-		
めいてい・はいかい	-	-	-	-	-	-	-		
路上遊戯	-	-	-	-	-	-	-		
とび出し	5	-	1	4	5	-	1	4	
その他	1	-	-	1	1	-	-	1	
<b>対象外当事者計</b>	<b>83</b>	<b>-</b>	<b>-</b>	<b>83</b>	<b>88</b>	<b>-</b>	<b>-</b>	<b>88</b>	

注) 「対象外当事者」とは、ひき逃げ・あて逃げ等のため違反当事者が不明の場合である。

資料: 警視庁総務部文書課

ID:230

## 10-2 交通事故発生状況

単位:件,人

年次	発生件数	死傷者総数			
		死者	重傷者	軽傷者	
平成16年	3,445	3,947	18	31	3,898
平成17年	3,208	3,657	10	25	3,622
平成18年	3,026	3,427	13	16	3,398
平成19年	2,865	3,259	17	16	3,226
<b>平成20年</b>	<b>2,613</b>	<b>2,986</b>	<b>17</b>	<b>18</b>	<b>2,951</b>
小松川署	1,181	1,328	5	11	1,312
葛西署	850	1,000	9	7	984
小岩署	582	658	3	0	655

資料：警視庁総務部文書課

ID:231

## 10-3 子どもの交通事故者数

単位:件,人

年次	発生総件数	幼児			小学生			中学生		
		発生件数	死者	負傷者	発生件数	死者	負傷者	発生件数	死者	負傷者
平成16年	336	43	-	127	227	1	249	66	-	68
平成17年	291	43	-	115	178	-	194	70	-	66
平成18年	287	36	-	88	190	-	204	61	-	59
平成19年	264	30	-	91	180	-	192	54	-	56
<b>平成20年</b>	<b>234</b>	<b>22</b>	<b>0</b>	<b>68</b>	<b>167</b>	<b>2</b>	<b>182</b>	<b>45</b>	<b>1</b>	<b>47</b>
小松川署	103	10	0	22	71	1	78	22	1	22
葛西署	78	6	0	24	57	1	62	15	0	18
小岩署	53	6	0	22	39	0	42	8	0	7

資料：警視庁総務部文書課

ID:232

## 10-4 七曜別交通事故発生件数

単位:件

年次	総数	日	月	火	水	木	金	土
平成16年	3,445	394	518	506	498	471	567	491
平成17年	3,208	351	505	444	439	468	449	552
平成18年	3,026	331	456	458	429	442	458	452
平成19年	2,865	334	385	426	406	426	462	426
<b>平成20年</b>	<b>2,613</b>	<b>263</b>	<b>392</b>	<b>376</b>	<b>370</b>	<b>399</b>	<b>421</b>	<b>392</b>
小松川署	1,181	99	186	166	171	187	203	169
葛西署	850	101	120	120	111	123	133	142
小岩署	582	63	86	90	88	89	85	81

資料：警視庁総務部文書課

ID:233

## 10-5 路線別交通事故発生件数

平成20年

単位:件,人

区分		事故発生件数	死傷者数	死者	重傷者	軽傷者
小松川署管内	<b>総数</b>	<b>1,187</b>	<b>1,336</b>	<b>5</b>	<b>11</b>	<b>1,320</b>
	京葉道路	175	197	1	1	195
	千葉街道	26	31	0	0	31
	蔵前橋通り	29	37	0	0	37
	環状七号線	86	110	0	2	108
	船堀街道	28	33	0	0	33
	平和橋通り	11	12	0	1	11
	今井街道	36	39	0	0	39
	篠崎街道	31	37	0	0	37
	新大橋通り	16	19	0	1	18
その他の道路	749	820	4	6	811	
葛西署管内	<b>総数</b>	<b>847</b>	<b>997</b>	<b>9</b>	<b>7</b>	<b>981</b>
	環状七号線	98	121	2	1	118
	葛西橋通り	65	79	1	1	77
	新大橋通り	36	49	1	0	48
	船堀街道	54	63	1	0	62
	湾岸道路	34	46	1	0	45
その他の道路	560	639	3	5	631	
小岩署管内	<b>総数</b>	<b>580</b>	<b>655</b>	<b>3</b>	<b>0</b>	<b>652</b>
	千葉街道	58	78	0	0	78
	蔵前橋通り	61	77	1	0	76
	柴又街道	39	42	1	0	41
	鹿骨街道	22	25	0	0	25
	篠崎街道	11	11	0	0	11
	環状七号線	35	44	1	0	43
その他の道路	354	378	0	0	378	

注) 葛西署管内の篠崎街道における交通事故は「その他の道路」に含む。

資料: 小松川、葛西、小岩警察署

ID:234

## 10-6 交通事故救済業務状況

単位:件

年次	総数	相談						その他 (他機関紹介等)
		新規				再来		
		来庁		電話				
		加害者	被害者	加害者	被害者	加害者	被害者	
平成16年	603	100	258	20	62	36	127	-
平成17年	500	93	211	15	36	32	113	-
平成18年	494	65	189	20	51	41	128	-
平成19年	445	63	198	12	51	20	101	-
<b>平成20年</b>	<b>362</b>	<b>54</b>	<b>174</b>	<b>9</b>	<b>36</b>	<b>12</b>	<b>77</b>	<b>-</b>

資料: 土木部駐車駐輪課

ID:235

## 10-7 刑法犯の罪種別発生件数

単位:件

年次	総数	凶悪犯					粗暴犯					
		計	殺人	強盗	放火	強姦	計	暴行	傷害	脅迫	恐喝	凶器準備集合罪
平成16年	16,155	78	9	54	4	11	486	168	207	19	91	1
平成17年	13,529	69	5	47	5	12	483	229	189	16	49	-
平成18年	12,532	62	8	28	7	19	496	223	200	20	53	-
平成19年	10,952	55	7	31	6	11	395	191	146	9	49	-
<b>平成20年</b>	<b>10,326</b>	<b>55</b>	<b>9</b>	<b>29</b>	<b>2</b>	<b>15</b>	<b>368</b>	<b>194</b>	<b>132</b>	<b>11</b>	<b>31</b>	<b>0</b>
小松川署	3,895	21	1	16	1	3	153	78	58	4	13	0
葛西署	4,038	19	4	9	1	5	104	52	41	4	7	0
小岩署	2,393	15	4	4	0	7	111	64	33	3	11	0

年次	窃盗犯	知能犯			風俗犯			その他の 刑法犯	うち 占有離脱 物横領
		計	詐欺	その他の 知能犯	計	とばく	わい せつ		
平成16年	12,221	578	423	155	73	4	69	2,719	946
平成17年	9,719	614	518	96	73	7	66	2,571	951
平成18年	8,993	619	536	83	53	1	52	2,309	835
平成19年	7,999	488	418	70	59	1	58	1,956	740
<b>平成20年</b>	<b>7,446</b>	<b>460</b>	<b>408</b>	<b>52</b>	<b>71</b>	<b>2</b>	<b>69</b>	<b>1,926</b>	<b>584</b>
小松川署	2,804	176	155	21	24	1	23	717	174
葛西署	2,977	166	153	13	27	0	27	745	285
小岩署	1,665	118	100	18	20	1	19	464	125

資料：警視庁総務部文書課

ID:236

## 10-8 少年犯罪の種類別補導人員

単位:人

年次	総数	凶悪犯					粗暴犯					
		計	殺人	強盗	放火	強姦	計	暴行	傷害	脅迫	恐喝	凶器準備集合罪
平成16年	649	4	-	3	-	1	73	5	54	1	6	7
平成17年	744	3	-	3	-	-	52	17	26	2	7	-
平成18年	627	13	-	11	2	-	37	10	18	2	7	-
平成19年	531	8	-	4	4	-	70	19	39	1	11	-
<b>平成20年</b>	<b>526</b>	<b>5</b>	<b>1</b>	<b>2</b>	<b>1</b>	<b>1</b>	<b>46</b>	<b>12</b>	<b>32</b>	<b>0</b>	<b>2</b>	<b>0</b>
小松川署	263	3	0	2	1	0	28	12	14	0	2	0
葛西署	170	1	0	0	0	1	8	0	8	0	0	0
小岩署	93	1	1	0	0	0	10	0	10	0	0	0

年次	窃盗犯	知能犯			風俗犯			その他の 刑法犯	うち 占有離脱 物横領
		計	詐欺	その他の 知能犯	計	とばく	わい せつ		
平成16年	257	2	1	1	3	-	3	310	277
平成17年	366	5	5	-	5	1	4	313	267
平成18年	293	3	3	-	1	-	1	280	241
平成19年	268	4	4	-	3	-	3	178	155
<b>平成20年</b>	<b>297</b>	<b>11</b>	<b>11</b>	<b>0</b>	<b>1</b>	<b>0</b>	<b>1</b>	<b>166</b>	<b>139</b>
小松川署	167	6	6	0	0	0	0	59	41
葛西署	86	2	2	0	0	0	0	73	68
小岩署	44	3	3	0	1	0	1	34	30

資料：警視庁総務部文書課

ID:237

## 10-9 火災発生件数

年次	災害件数(件)									り災世帯数			
	総数	建物					車両	船舶	その他	総数	全損	半損	小損
		計	全焼	半焼	部分焼	ぼや							
平成16年	332	167	5	6	29	127	36	-	129	129	7	11	111
平成17年	302	185	6	8	37	134	23	-	94	192	23	19	150
平成18年	316	187	8	9	33	137	20	1	108	187	7	17	163
平成19年	290	178	3	5	41	129	21	1	90	191	12	14	165
<b>平成20年</b>	<b>314</b>	<b>176</b>	<b>5</b>	<b>5</b>	<b>26</b>	<b>140</b>	<b>31</b>	<b>0</b>	<b>107</b>	<b>149</b>	<b>8</b>	<b>22</b>	<b>119</b>
1月	30	24	2	0	6	16	3	0	3	28	3	1	24
2月	25	11	1	0	2	8	2	0	12	10	0	0	10
3月	34	20	0	1	4	15	1	0	13	23	1	15	8
4月	20	11	1	1	1	8	3	0	6	12	1	3	8
5月	29	14	0	0	3	11	7	0	8	10	0	0	10
6月	22	11	0	1	0	10	3	0	8	6	0	1	5
7月	15	8	0	1	0	7	0	0	7	11	0	1	10
8月	19	12	0	0	1	11	2	0	5	8	0	0	8
9月	19	13	0	0	2	11	3	0	3	8	0	0	8
10月	33	15	0	0	3	12	1	0	17	10	0	1	9
11月	38	20	0	0	3	17	5	0	13	7	0	0	7
12月	30	17	1	1	1	14	1	0	12	16	3	1	12

年次	り災人員	り災棟数(棟)					焼損床面積 (㎡)	損害見積額 (千円)	死者	負傷者
		総数	全焼	半焼	部分焼	ぼや				
平成16年	329	186	5	8	32	141	1,280	237,775	7	52
平成17年	445	235	6	9	47	173	1,903	269,230	5	56
平成18年	418	231	11	11	45	164	2,081	362,885	3	53
平成19年	367	204	7	6	45	146	1,107	271,612	12	60
<b>平成20年</b>	<b>355</b>	<b>201</b>	<b>7</b>	<b>8</b>	<b>32</b>	<b>154</b>	<b>753</b>	<b>151,617</b>	<b>8</b>	<b>69</b>
1月	69	34	2	0	7	25	255	24,380	0	22
2月	27	10	1	0	3	6	2	1,319	0	4
3月	39	21	0	3	4	14	102	34,833	2	8
4月	29	13	1	1	2	9	104	22,771	1	8
5月	21	16	0	0	3	13	10	8,204	1	6
6月	16	11	0	1	0	10	26	4,966	1	2
7月	30	12	0	1	2	9	30	3,296	2	1
8月	24	12	0	0	1	11	5	863	0	3
9月	16	13	0	0	2	11	1	4,347	0	3
10月	21	15	0	0	3	12	11	2,150	0	3
11月	15	20	0	0	3	17	8	5,657	0	3
12月	38	24	3	2	2	17	199	38,831	1	6

資料：江戸川、小岩、葛西消防署

ID:238

## 10-10 原因別火災発生件数

単位:件

年次	総数	たばこ	火遊び	たきび	石油 ストーブコンロ	風呂がま	ガスコンロ (テーブル)
平成16年	332	52	12	2	4	-	37
平成17年	302	34	10	4	1	1	34
平成18年	316	47	8	1	6	1	36
平成19年	290	44	10	-	4	1	33
<b>平成20年</b>	<b>314</b>	<b>46</b>	<b>22</b>	<b>2</b>	<b>3</b>	-	<b>35</b>
江戸川署	98	14	7	-	-	-	12
小岩署	100	10	6	2	-	-	10
葛西署	116	22	9	-	3	-	13

年次	マッチ	焼却火	花火	溶接 切断器	放火・ 放火の疑い	不明	その他
平成16年	2	-	7	5	142	3	66
平成17年	-	3	3	3	132	2	75
平成18年	-	-	6	1	143	9	58
平成19年	-	1	3	1	114	9	70
<b>平成20年</b>	-	-	<b>1</b>	<b>2</b>	<b>123</b>	<b>1</b>	<b>79</b>
江戸川署	-	-	-	-	37	-	28
小岩署	-	-	1	2	42	1	26
葛西署	-	-	-	-	44	-	25

資料：江戸川、小岩、葛西消防署

ID:239

## 10-11 消防署状況

各年1月1日現在

年次	署所数	管内面積 (km <sup>2</sup> )	人口 (人)	世帯数 (世帯)	構造別建物棟数				
					計	木造	防火造	準耐火造	耐火造
平成17年	10	49.86	637,735	287,322	121,582	13,274	64,990	30,023	13,295
平成18年	10	49.86	640,686	290,829	121,582	13,274	64,990	30,023	13,295
平成19年	10	49.86	644,040	294,524	121,582	13,274	64,990	30,023	13,295
平成20年	10	49.86	647,186	297,955	121,584	13,274	64,990	30,023	13,297
<b>平成21年</b>	<b>10</b>	<b>49.86</b>	<b>649,633</b>	<b>300,774</b>	<b>121,582</b>	<b>13,274</b>	<b>64,990</b>	<b>30,023</b>	<b>13,297</b>
江戸川署	3	17.18	219,671	100,763	48,336	4,996	25,779	12,762	4,799
小岩署	4	15.66	196,916	91,360	46,889	5,841	26,146	10,336	4,566
葛西署	3	17.02	233,046	108,651	26,359	2,437	13,065	6,925	3,932

注) 構造別建物棟数は4年毎に調査。

資料：東京消防庁企画調整部企画課

ID:240

## 10-12 消防水利数

各年度末現在

単位:件

年度	総数	消火栓			防火水槽・貯水池等			その他の水利
		公設		私設	防火水槽	貯水池	受水槽	
		上水	工業水					
平成16年度	7,957	6,267	148	3	991	5	112	431
平成17年度	7,990	6,297	146	4	997	4	112	430
平成18年度	8,008	6,310	149	3	1,000	4	112	430
平成19年度	8,026	6,316	148	3	1,012	4	112	431
<b>平成20年度</b>	<b>8,021</b>	<b>6,311</b>	<b>141</b>	<b>3</b>	<b>1,020</b>	<b>4</b>	<b>111</b>	<b>431</b>
江戸川署	3,045	2,418	88	1	320	0	42	176
小岩署	2,666	2,194	13	0	314	1	27	117
葛西署	2,310	1,699	40	2	386	3	42	138

資料：東京消防庁企画調整部企画課

ID:241

## 10-13 原因別救急出場件数

単位:件

年次	総数	火災	自然災害	水難	交通	労働災害	運動競技	一般負傷	自損	加害	急病	その他
平成16年	32,044	190	-	63	4,189	182	232	4,610	279	553	19,881	1,865
平成17年	33,418	166	2	75	4,088	227	209	4,846	237	504	21,217	1,847
平成18年	32,907	198	1	65	3,911	217	202	4,847	279	554	20,916	1,717
平成19年	33,487	185	-	62	3,631	225	256	5,077	318	485	21,413	1,835
<b>平成20年</b>	<b>31,785</b>	<b>181</b>	<b>0</b>	<b>60</b>	<b>3,300</b>	<b>177</b>	<b>204</b>	<b>4,938</b>	<b>342</b>	<b>437</b>	<b>20,497</b>	<b>1,649</b>

注) 本表は江戸川区が出場先となった出場件数の集計である。

資料：東京消防庁企画調整部企画課

ID:242

## 10-14 区立防災設備状況

各年4月1日現在

年次	防災行政無線			防災貯水槽(基)	消火器(本)
	屋外受信機(基)	屋内受信機(基)	移動系無線機(基)		
平成17年	256	308	91	342	5,693
平成18年	256	318	172	342	5,693
平成19年	255	325	325	346	5,693
平成20年	255	332	325	355	5,693
<b>平成21年</b>	<b>253</b>	<b>338</b>	<b>327</b>	<b>364</b>	<b>5,693</b>

資料：土木部災害対策課

ID:243

## 11 電気・ガス・水道



## 11-1 電力契約口数及び契約電力

各年度末現在

単位:千口, 千kW

区分	平成16年度	平成17年度	平成18年度	平成19年度	平成20年度
契約口数	398	400	869	882	<b>893</b>
契約電力	1,820	1,831	...	...	...

- 注) 1. 各項目とも小数点第一位を四捨五入している。  
 2. 平成16年度より正確な集計ができなくなったため参考値を掲載。  
 3. 平成18年度より江東支社(江戸川区・江東区・墨田区)全体の数値を掲載。なお契約電力については、数値を公表できなくなった。

資料: 東京電力(株) 江東支社

ID:244

## 11-2 電灯及び電力消費量

単位: 千kWh

年度	総数	電灯				
		計	定額電灯	従量電灯AB	従量電灯C	その他
平成16年度	2,632,916	1,340,626	2,901	1,011,077	233,341	93,307
平成17年度	2,656,678	1,368,342	2,646	1,030,773	234,355	100,566
平成18年度	8,245,083	2,904,370	5,498	2,103,407	544,525	250,940
平成19年度	8,555,792	3,048,281	5,333	2,216,061	555,719	271,168
<b>平成20年度</b>	<b>8,547,777</b>	<b>3,021,763</b>	<b>4,956</b>	<b>2,181,656</b>	<b>537,965</b>	<b>297,186</b>

年度	電力					
	計	業務用電力	低圧電力 (50kW未満)	高圧電力A	大口電力 (500kW以上)	その他
平成16年度	1,292,289	...	...	...	...	...
平成17年度	1,288,336	...	...	...	...	...
平成18年度	5,340,713	...	...	...	...	...
平成19年度	5,507,511	...	...	...	...	...
<b>平成20年度</b>	<b>5,526,014</b>	...	...	...	...	...

- 注) 1. 各項目とも四捨五入のため、合計数と一致しないところもある。  
 2. 電灯Aとは、使用する電流が5A以下であり、定額電灯が適用できないもの。  
 3. 電灯Bとは、契約電流が10A以上60A以下のもの。  
 4. 電灯Cとは、契約容量が6kVA以上50kW未満のもの。  
 5. 高圧電力Aとは、動力を使用し契約電力が50kW以上500kW未満のもの。  
 6. 平成16年度より正確な集計ができなくなったため参考値を掲載。  
 7. 平成18年度より江東支社(江戸川区・江東区・墨田区)全体の数値を掲載。

資料: 東京電力(株) 江東支社

ID:245

## 11-3 配電設備状況

各年度末現在

年度	電柱(基)	防犯その他の 街路灯(基)	配電線(km)		変圧器(台)
			地中	架空	
平成16年度	28,255	...	542.5	4,250.2	17,886
平成17年度	28,234	...	541.5	4,231.0	17,883
平成18年度	28,343	...	543.6	4,224.0	17,826
平成19年度	28,418	...	556.5	4,216.0	17,783
<b>平成20年度</b>	<b>28,402</b>	<b>...</b>	<b>570.4</b>	<b>4,192.1</b>	<b>17,786</b>

注) 防犯その他の街路灯基数については平成16年度より集計しなくなった。

資料：東京電力(株)江東支社

ID:246

11-4 都市ガスの需要件数及び消費量  
(1)需要件数

各年度末現在

単位:件

年度	総数	家庭用	商業用	工業用	公用	医療用
平成16年度	229,299	X	X	X	X	X
平成17年度	234,861	X	X	X	X	X
平成18年度	240,566	X	X	X	X	X
平成19年度	245,595	X	X	X	X	X
<b>平成20年度</b>	<b>168,038</b>	X	X	X	X	X

注) 平成20年度より総数以外の数値を公表できなくなった。そのため過年度分についても掲載を取りやめた。

資料：東京ガス(株)東部支店

ID:247

## (2)消費量

単位:千m<sup>3</sup>

年度	総数	家庭用	商業用	工業用	公用	医療用
平成16年度	137,440	X	X	X	X	X
平成17年度	147,944	X	X	X	X	X
平成18年度	161,415	X	X	X	X	X
平成19年度	169,974	X	X	X	X	X
<b>平成20年度</b>	<b>168,038</b>	X	X	X	X	X

注) 1. 消費量は11,000kcalで換算。

2. 平成20年度より総数以外の数値を公表できなくなった。そのため過年度分についても掲載を取りやめた。

資料：東京ガス(株)東部支店

ID:248

## 11-5 ガス管延長及び供給量

各年度末現在

単位: 百m, 千m<sup>3</sup>

年度	導管			ガスメーター個数	供給量
	総数	本管	支管		
平成16年度	10,840	X	X	229,299	137,440
平成17年度	11,064	X	X	234,861	147,944
平成18年度	11,255	X	X	240,566	161,415
平成19年度	11,474	X	X	245,595	169,974
<b>平成20年度</b>	<b>11,714</b>	X	X	<b>250,976</b>	<b>168,038</b>

注) 平成20年度より導管は総数以外の数値を公表できなくなった。そのため過年度分についても掲載を取りやめた。

資料: 東京ガス(株) 東部支店

ID:249

## 11-6 上水道の使用水量

単位: m<sup>3</sup>

年度	総数	口径別料金 適用のもの	共同住宅扱い	公衆浴場営業	共用	局施設用
平成16年度	68,284,372	67,065,337	997,227	219,382	-	2,426
平成17年度	68,037,068	66,869,051	966,274	199,271	-	2,472
平成18年度	67,948,153	66,816,851	928,005	201,282	-	2,015
平成19年度	68,040,767	66,916,547	931,847	190,656	-	1,717
<b>平成20年度</b>	<b>67,330,694</b>	<b>66,263,619</b>	<b>899,363</b>	<b>167,712</b>	-	<b>1,439</b>

資料: 東京都水道局サービス推進部業務課

ID:250

## 11-7 料金適用区分別上水道の給水件数

各年度末現在

単位: 件

年度	総数	口径別料金 適用のもの	共同住宅扱い	公衆浴場営業	共用	局施設用
平成16年度	308,139	299,936	8,134	64	-	5
平成17年度	312,347	304,666	7,615	61	-	5
平成18年度	317,699	309,828	7,807	59	-	5
平成19年度	321,556	313,775	7,720	57	-	4
<b>平成20年度</b>	<b>334,708</b>	<b>328,065</b>	<b>6,593</b>	<b>50</b>	-	<b>6</b>

資料: 東京都水道局サービス推進部業務課

ID:251

## 11-8 上水道施設及び附属設備状況

各年度末現在

年度	配水管(m)			消火栓数	制水弁数	空気弁数	排水弁数	震災対策用 応急給水槽
	総延長	配水本管	配水小管					
平成16年度	1,166,702.4	92,781.0	1,073,921.4	6,433	16,328	521	417	5
平成17年度	1,173,664.0	92,893.1	1,080,770.9	6,457	16,519	522	422	5
平成18年度	1,182,266.6	94,222.5	1,088,044.1	6,470	16,720	528	428	5
平成19年度	1,185,842.0	94,222.5	1,091,619.5	6,466	16,830	528	425	5
<b>平成20年度</b>	<b>1,189,779.4</b>	<b>94,940.2</b>	<b>1,094,839.2</b>	<b>6,463</b>	<b>17,006</b>	<b>533</b>	<b>424</b>	<b>5</b>

資料：東京都水道局給水部配水課

ID:252

## 11-9 下水道施設及び附属設備状況

各年度末現在

年度	下水道管渠延長(m)			マンホール数	汚水柵数
	総数	幹線	枝線		
平成16年度	1,102,105	65,682	1,036,423	34,075	129,276
平成17年度	1,104,123	65,682	1,038,441	34,086	129,672
平成18年度	1,106,328	65,682	1,040,646	34,138	130,118
平成19年度	1,114,903	65,682	1,049,221	34,359	130,739
<b>平成20年度</b>	<b>1,115,085</b>	<b>65,682</b>	<b>1,049,403</b>	<b>34,370</b>	<b>131,058</b>

資料：東京都下水道局施設管理部管路管理課

ID:253

## 11-10 下水道の普及状況

年度	下水道必要人口	普及人口	使用件数	普及率(%)	23区平均普及率 (%)
平成16年度	657,767	656,689	307,604	100	100
平成17年度	660,914	659,831	311,979	100	100
平成18年度	665,633	664,542	317,406	100	100
平成19年度	671,122	670,022	321,322	100	100
<b>平成20年度</b>	<b>675,500</b>	<b>674,393</b>	<b>323,563</b>	<b>100</b>	<b>100</b>

注) 普及率・23区平均普及率100%は概成値。

資料：東京都下水道局施設管理部排水設備課

ID:254

## 12 運輸・通信

## 12-1 JRの駅別乗車人員(1日平均)

単位:人

駅名	年度	乗車人員		
		総数	定期	定期外
平井	平成16年度	30,103	19,800	10,303
	平成17年度	29,752	19,568	10,184
	平成18年度	30,080	19,864	10,216
	平成19年度	29,995	19,668	10,327
	<b>平成20年度</b>	<b>30,149</b>	<b>19,940</b>	<b>10,209</b>
新小岩	平成16年度	69,117	44,690	24,427
	平成17年度	69,849	45,455	24,394
	平成18年度	70,879	46,407	24,472
	平成19年度	71,721	47,249	24,472
	<b>平成20年度</b>	<b>72,066</b>	<b>47,799</b>	<b>24,267</b>
小岩	平成16年度	63,905	41,959	21,946
	平成17年度	63,984	41,960	22,024
	平成18年度	64,249	42,127	22,122
	平成19年度	65,013	42,363	22,650
	<b>平成20年度</b>	<b>64,711</b>	<b>42,413</b>	<b>22,298</b>
葛西臨海公園	平成16年度	11,003	5,687	5,316
	平成17年度	11,602	5,865	5,737
	平成18年度	11,742	5,870	5,872
	平成19年度	12,114	6,091	6,023
	<b>平成20年度</b>	<b>12,124</b>	<b>6,184</b>	<b>5,940</b>

資料：東日本旅客鉄道（株）千葉支社総務部

ID:255

## 12-2 私鉄(京成)の駅別乗車及び降車人員

単位:人

駅名	年度	乗車人員			降車人員			1日平均 乗車人員
		総数	定期	定期外	総数	定期	定期外	
京成小岩	平成16年度	2,983,066	1,681,680	1,301,386	2,930,229	1,681,680	1,248,549	8,173
	平成17年度	2,981,800	1,688,280	1,293,520	2,926,345	1,688,280	1,238,065	8,169
	平成18年度	3,039,040	1,750,890	1,288,150	2,994,409	1,750,890	1,243,519	8,326
	平成19年度	3,089,496	1,771,890	1,317,606	3,037,282	1,771,890	1,265,392	8,441
	<b>平成20年度</b>	<b>3,081,198</b>	<b>1,799,280</b>	<b>1,281,918</b>	<b>3,048,267</b>	<b>1,799,280</b>	<b>1,248,987</b>	<b>8,441</b>
江戸川	平成16年度	961,142	561,150	399,992	938,093	561,150	376,943	2,633
	平成17年度	983,185	579,870	403,315	957,380	579,870	377,510	2,694
	平成18年度	992,070	584,520	407,550	962,923	584,520	378,403	2,718
	平成19年度	1,000,239	597,000	403,239	979,978	597,000	382,978	2,732
	<b>平成20年度</b>	<b>1,014,369</b>	<b>611,160</b>	<b>403,209</b>	<b>994,529</b>	<b>611,160</b>	<b>383,369</b>	<b>2,779</b>

資料：京成電鉄（株）鉄道本部計画管理部

ID:256

## 12-3 地下鉄の駅別乗車及び降車人員(1日平均) (1)乗車

単位:人

年次	東西線		都営新宿線				
	葛西	西葛西	東大島	船堀	一之江	瑞江	篠崎
平成16年	45,448	48,857	13,918	25,716	16,385	21,032	14,547
平成17年	45,695	48,106	14,361	26,014	16,602	21,406	14,735
平成18年	46,929	48,606	14,392	26,429	17,103	22,086	15,184
平成19年	48,258	49,800	14,981	27,775	18,218	23,510	15,834
<b>平成20年</b>	<b>48,704</b>	<b>49,407</b>	<b>15,200</b>	<b>28,093</b>	<b>18,631</b>	<b>23,861</b>	<b>16,327</b>

資料：東京地下鉄株式会社鉄道本部営業部審査課  
東京都交通局電車部営業課

ID:257

## (2)降車

単位:人

年次	東西線		都営新宿線				
	葛西	西葛西	東大島	船堀	一之江	瑞江	篠崎
平成16年	45,851	48,894	13,491	24,894	15,620	20,493	14,471
平成17年	46,211	48,366	13,926	25,213	15,875	20,805	14,640
平成18年	47,184	49,114	14,038	25,617	16,288	21,488	15,082
平成19年	48,164	49,829	14,608	26,837	17,338	22,810	15,468
<b>平成20年</b>	<b>48,414</b>	<b>49,725</b>	<b>14,862</b>	<b>27,277</b>	<b>17,914</b>	<b>23,343</b>	<b>16,016</b>

資料：東京地下鉄株式会社鉄道本部営業部審査課  
東京都交通局電車部営業課

ID:258

## 12-4 都県境の自動車交通量 (1)江戸川大橋

各調査7時～7時(24時間)

単位:台

調査日	総数	3輪以上	2輪車	1時間交通量
平成16年11月24日	141,010	139,426	1,584	5,875
平成17年12月14日	138,509	137,352	1,157	5,771
平成18年11月29日	134,297	132,691	1,606	5,596
平成19年12月12日	128,612	127,294	1,318	5,359
<b>平成20年11月27日</b>	<b>115,949</b>	<b>115,029</b>	<b>920</b>	<b>4,831</b>

資料：警視庁交通部「交通量統計表」

ID:259

## (2)今井橋

各調査7時～7時(24時間)

単位:台

調査日	総数	3輪以上	2輪車	1時間交通量
平成16年11月24日	38,663	35,782	2,881	1,611
平成17年12月14日	36,587	34,251	2,336	1,524
平成18年11月29日	37,070	34,200	2,870	1,545
平成19年12月12日	36,375	33,616	2,759	1,516
<b>平成20年11月27日</b>	<b>33,527</b>	<b>31,331</b>	<b>2,196</b>	<b>1,397</b>

資料：警視庁交通部「交通量統計表」

ID:259

## (3)市川橋

各調査7時～7時(24時間)

単位:台

調査日	総数	3輪以上	2輪車	1時間交通量
平成16年11月24日	48,981	44,887	4,094	2,041
平成17年12月14日	50,178	46,629	3,549	2,091
平成18年11月29日	54,029	50,978	3,051	2,251
平成19年12月12日	48,740	44,980	3,760	2,031
<b>平成20年11月27日</b>	<b>44,197</b>	<b>41,406</b>	<b>2,791</b>	<b>1,842</b>

資料：警視庁交通部「交通量統計表」

ID:259

## (4)浦安橋

各調査7時～7時(24時間)

単位:台

調査日	総数	3輪以上	2輪車	1時間交通量
平成16年11月24日	41,539	37,842	3,697	1,731
平成17年12月14日	40,566	37,539	3,027	1,690
平成18年11月29日	42,006	38,271	3,735	1,750
平成19年12月12日	39,313	35,886	3,427	1,638
<b>平成20年11月27日</b>	<b>34,687</b>	<b>32,235</b>	<b>2,452</b>	<b>1,445</b>

資料：警視庁交通部「交通量統計表」

ID:259



## 12-5 主要交差点の自動車交通量 (1)東小松川交差点

各調査7時～19時(12時間)

単位:台

調査日	総数	3輪以上	2輪車	軽車両	1時間交通量
平成13年11月27日	62,229	50,832	3,637	7,760	5,186
平成15年10月23日	58,272	48,271	3,765	6,236	4,856
平成17年12月13日	59,633	49,944	3,643	6,046	4,969
平成19年12月11日	55,596	46,928	3,041	5,627	4,633

注) 1. 京葉道路と船堀街道、千葉街道の交わった所  
2. 平成14・16・18・20年の交通量調査は実施せず。

資料: 警視庁交通部「交通量統計表」

ID:260

## (2)江戸川交差点

各調査7時～19時(12時間)

単位:台

調査日	総数	3輪以上	2輪車	軽車両	1時間交通量
平成14年10月8日	35,908	31,942	2,619	1,347	2,992
平成16年11月29日	34,378	29,996	3,090	1,292	2,865
平成18年11月24日	37,050	32,089	2,850	2,111	3,088
<b>平成20年11月26日</b>	<b>32,900</b>	<b>28,130</b>	<b>2,681</b>	<b>2,089</b>	<b>2,742</b>

注) 1. 千葉街道と蔵前橋通りの交わった所  
2. 平成15・17・19年の交通量調査は実施せず。

資料: 警視庁交通部「交通量統計表」

ID:260

## (3)長島町交差点

各調査7時～19時(12時間)

単位:台

調査日	総数	3輪以上	2輪車	軽車両	1時間交通量
平成16年11月29日	56,354	48,498	3,190	4,666	4,696
平成17年12月13日	57,200	49,527	3,057	4,616	4,767
平成18年11月24日	56,793	48,728	3,178	4,887	4,733
平成19年12月11日	53,192	46,220	2,961	4,011	4,433
<b>平成20年11月26日</b>	<b>54,638</b>	<b>46,459</b>	<b>3,329</b>	<b>4,850</b>	<b>4,553</b>

注) 葛西橋通りと環七通りの交わった所

資料: 警視庁交通部「交通量統計表」

ID:260

## 12-6 自動車登録台数

各年3月31日現在

単位:台

年次	登録 自動車計	貨物自動車				乗合	乗用車			特種用 途車	大型 特殊車
		総数	普通	小型	被けん引		総数	普通	小型		
平成17年	196,431	37,083	15,870	20,144	1,069	762	149,809	73,552	76,257	6,975	1,802
平成18年	194,991	35,977	15,131	19,726	1,120	775	149,883	74,572	75,311	6,579	1,777
平成19年	205,228	38,762	14,663	23,020	1,079	851	156,568	75,437	81,131	8,088	959
平成20年	189,590	34,361	14,406	18,861	1,094	811	146,537	75,543	70,994	6,130	1,751
<b>平成21年</b>	185,551	<b>33,212</b>	<b>14,240</b>	<b>17,946</b>	<b>1,026</b>	<b>828</b>	<b>143,772</b>	<b>74,726</b>	<b>69,046</b>	<b>5,986</b>	<b>1,753</b>
平成21年(自家用)	168,942	22,960	6,103	16,827	30	268	140,151	72,983	67,168	3,895	1,668
平成21年(事業用)	16,609	10,252	8,137	1,119	996	560	3,621	1,743	1,878	2,091	85

資料：関東運輸局東京運輸支局  
足立自動車検査登録事務所

ID:261

## 12-7 軽自動車等登録台数

各年4月1日現在

単位:台

年次	総数	原動機付自転車			軽自動車				小型特殊		二輪 小型 自動車
		50cc以下	51~90cc	91~125cc	二輪	三輪	四輪乗用	四輪貨物	農耕用	その他	
平成17年	80,590	29,489	3,393	5,242	9,162	5	11,552	12,586	97	1,289	7,775
平成18年	82,231	29,212	3,294	5,692	9,599	6	12,524	12,733	96	1,251	7,824
平成19年	83,897	28,839	3,169	6,116	9,862	6	13,819	12,933	100	1,209	7,844
平成20年	83,638	28,122	3,078	6,583	10,071	4	14,365	12,543	103	1,195	7,574
<b>平成21年</b>	<b>82,413</b>	<b>26,547</b>	<b>2,947</b>	<b>7,071</b>	<b>9,994</b>	<b>4</b>	<b>14,941</b>	<b>12,215</b>	<b>99</b>	<b>1,142</b>	<b>7,453</b>

注) 平成21年度から非課税車両を除く

資料：総務部課税課

ID:262

## 12-8 内国郵便物取扱通数(1日平均)

### (1)配達

単位:通

年度	通常				小包				
	計	普通	普通速達	書留	計	普通	普通速達	書留	書留速達
平成16年度	334,708	324,587	3,148	6,973	2,787	2,623	38	122	4
平成17年度	310,455	302,826	2,529	5,100	3,418	3,096	127	189	6
平成18年度	300,971	292,644	3,278	5,049	3,641	3,001	263	367	10
平成19年度	319,214	309,744	2,712	6,858	3,392	3,026	103	249	7
<b>平成20年度</b>	<b>277,458</b>	<b>270,186</b>	<b>2,536</b>	<b>4,736</b>	<b>3,242</b>	<b>3,146</b>	<b>29</b>	<b>66</b>	<b>1</b>
江戸川支店	91,081	88,469	997	1,615	1,044	1,035	4	4	1
小岩支店	87,495	85,993	274	1,228	849	847	0	2	0
葛西支店	98,882	95,724	1,265	1,893	1,349	1,264	25	60	0

注) 一定調査期間の平均

資料: 郵便事業(株) 江戸川支店、小岩支店、葛西支店

ID:264

### (2)引受

単位:通

年度	通常				小包				
	計	普通	普通速達	書留	計	普通	普通速達	書留	書留速達
平成16年度	199,272	196,102	1,602	1,568	1,090	1,066	9	7	8
平成17年度	248,697	244,687	2,875	1,135	3,004	2,978	10	10	6
平成18年度	227,957	224,096	2,157	1,704	1,734	1,529	140	61	4
平成19年度	190,865	188,905	1,137	823	1,278	1,128	27	122	1
<b>平成20年度</b>	<b>221,380</b>	<b>219,654</b>	<b>1,072</b>	<b>694</b>	<b>1,613</b>	<b>1,207</b>	<b>30</b>	<b>375</b>	<b>1</b>
江戸川支店	96,374	95,690	524	200	422	359	2	60	1
小岩支店	49,516	48,995	277	244	285	191	25	69	0
葛西支店	75,490	74,969	271	250	906	657	3	246	0

注) 一定調査期間の平均

資料: 郵便事業(株) 江戸川支店、小岩支店、葛西支店

ID:265

# 13 区 立 施 設

## 13-1 タワーホール船堀利用状況 (1)室別利用状況

単位:件,人

年度	利用者 総数		大ホール		小ホール		展示ホール		会議室	
			件数	人員	件数	人員	件数	人員	件数	人員
平成16年度	1,316,014		735	276,399	723	108,436	1,380	352,179	13,420	245,450
平成17年度	1,500,648		812	301,191	760	128,336	1,428	352,038	14,064	252,146
平成18年度	1,425,700		722	275,602	759	125,040	1,446	339,840	13,858	236,505
平成19年度	1,430,576		744	280,698	844	125,841	1,539	332,425	14,538	256,972
<b>平成20年度</b>	<b>1,425,288</b>		<b>696</b>	<b>267,056</b>	<b>815</b>	<b>135,774</b>	<b>1,573</b>	<b>350,238</b>	<b>14,542</b>	<b>258,543</b>

年度	リハーサル室		和室		イベントホール		バンケットルーム		控室	
	件数	人員	件数	人員	件数	人員	件数	人員	件数	人員
平成16年度	1,010	28,751	1,053	13,807	2,230	195,230	495	19,767	1,049	15,390
平成17年度	1,016	31,408	1,075	13,108	2,630	155,020	551	20,899	1,210	12,400
平成18年度	1,011	29,900	1,163	13,042	2,393	155,619	538	20,528	1,100	14,135
平成19年度	1,020	33,666	1,306	15,190	2,382	143,963	641	22,692	1,270	13,459
<b>平成20年度</b>	<b>1,017</b>	<b>32,703</b>	<b>1,347</b>	<b>15,049</b>	<b>2,220</b>	<b>139,754</b>	<b>602</b>	<b>21,720</b>	<b>1,231</b>	<b>12,890</b>

年度	写場・式場		結婚披露宴組数	展望塔利用者数	映画館 入館者数
	件数	人員			
平成16年度	239	17,402	248	129,860	99,374
平成17年度	204	12,477	201	122,019	99,606
平成18年度	234	14,468	233	120,851	80,170
平成19年度	175	11,143	181	117,439	77,088
<b>平成20年度</b>	<b>157</b>	<b>9,598</b>	<b>156</b>	<b>116,306</b>	<b>65,657</b>

注) 平成19年度の利用者総数に誤りがあったため訂正。(訂正前) 1,891,064⇒(訂正後) 1,430,576

資料: タワーホール船堀

ID:266

## (2)大ホール目的別利用件数

単位:件

年度	総数	婚礼	会議	研修	講座・ 講演	式典・ 大会	音楽会	文化 展示	産業 展示	舞踊	演劇	映画	その他
平成16年度	735	-	52	97	78	66	195	3	6	166	51	3	18
平成17年度	812	-	64	134	158	54	227	3	6	129	21	8	8
平成18年度	722	-	39	117	110	31	205	18	-	153	28	15	6
平成19年度	744	-	68	51	162	47	226	3	6	136	19	19	7
<b>平成20年度</b>	<b>696</b>	<b>-</b>	<b>16</b>	<b>59</b>	<b>192</b>	<b>36</b>	<b>210</b>	<b>0</b>	<b>9</b>	<b>138</b>	<b>21</b>	<b>15</b>	<b>0</b>

資料: タワーホール船堀

ID:267

## (3)小ホール目的別利用件数

単位:件

年度	総数	婚礼	会議	研修	講座・ 講演	式典・ 大会	音楽会	文化 展示	産業 展示	舞踊	演劇	映画	その他
平成16年度	723	5	21	89	97	76	308	3	6	36	49	14	19
平成17年度	760	-	64	77	202	39	280	8	9	42	37	2	-
平成18年度	759	-	53	108	184	50	272	9	-	32	39	4	8
平成19年度	844	-	64	101	214	55	296	1	9	32	66	5	1
<b>平成20年度</b>	<b>815</b>	<b>-</b>	<b>28</b>	<b>99</b>	<b>271</b>	<b>54</b>	<b>266</b>	<b>0</b>	<b>0</b>	<b>24</b>	<b>60</b>	<b>5</b>	<b>8</b>

資料:タワーホール船堀

ID:268

13-2 総合文化センター利用状況  
(1)室別利用状況

単位:件,人

年度	利用者 総数	会議室		和室		リハーサル室		研修室		展示室		大ホール		小ホール	
		件数	人員	件数	人員	件数	人員	件数	人員	件数	人員	件数	人員	件数	人員
平成16年度	711,564	635	37,483	564	8,566	803	38,128	628	60,018	608	31,358	571	372,769	523	163,242
平成17年度	639,179	576	33,323	488	7,454	684	32,568	608	58,029	558	28,626	502	340,019	438	139,160
平成18年度	840,192	756	41,849	647	13,843	889	37,279	757	71,869	672	51,512	590	465,600	548	158,240
平成19年度	940,094	1,094	63,114	842	16,276	1,205	66,932	1,016	104,907	1,080	67,769	586	474,924	524	146,172
<b>平成20年度</b>	<b>985,180</b>	<b>1,208</b>	<b>69,118</b>	<b>950</b>	<b>16,741</b>	<b>1,348</b>	<b>67,418</b>	<b>1,086</b>	<b>118,676</b>	<b>1,111</b>	<b>62,833</b>	<b>626</b>	<b>483,926</b>	<b>565</b>	<b>166,468</b>

資料:総合文化センター

ID:269

## (2)大ホール目的別利用件数

単位:件

年度	総数	音楽	式典・ 大会	演劇	芸能	和舞	洋舞	放送	講演	その他
平成16年度	571	249	82	94	24	20	41	-	18	43
平成17年度	502	200	77	82	33	25	58	-	8	19
平成18年度	590	232	63	73	49	28	54	-	16	75
平成19年度	586	233	102	85	40	6	91	-	6	23
<b>平成20年度</b>	<b>626</b>	<b>287</b>	<b>97</b>	<b>79</b>	<b>34</b>	<b>18</b>	<b>52</b>	<b>-</b>	<b>11</b>	<b>48</b>

資料:総合文化センター

ID:270

## (3)小ホール目的別利用件数

単位:件

年度	総数	音楽	式典・大会	演劇	芸能	和舞	洋舞	放送	講演	その他
平成16年度	523	200	64	34	24	47	50	-	24	80
平成17年度	438	143	61	33	30	31	52	-	11	77
平成18年度	548	214	55	16	57	60	26	-	41	79
平成19年度	524	215	84	30	46	23	29	-	24	73
<b>平成20年度</b>	<b>565</b>	<b>227</b>	<b>80</b>	<b>47</b>	<b>37</b>	<b>50</b>	<b>47</b>	<b>-</b>	<b>27</b>	<b>50</b>

資料: 総合文化センター

ID:271

## 13-3 総合体育館利用状況

単位:人

年度	総数	主競技場											卓球室
		卓球	バスケットボール	バレーボール	バドミントン	サッカー・フットサル	フォークダンス	体操	剣道	空手道	運動会	その他	
平成16年度	437,040	11,663	22,498	26,348	26,004	-	520	28,170	4,500	4,400	2,200	32,052	13,331
平成17年度	450,107	12,758	28,039	25,371	28,325	-	560	31,984	5,280	4,200	2,870	35,677	11,910
平成18年度	484,169	14,719	20,549	35,785	21,557	4,380	500	29,659	5,330	2,110	1,900	39,191	11,732
平成19年度	490,454	13,686	21,979	24,069	26,115	4,342	480	33,281	6,660	2,400	4,300	30,853	11,152
<b>平成20年度</b>	<b>468,078</b>	<b>11,498</b>	<b>26,863</b>	<b>20,020</b>	<b>15,452</b>	<b>4,000</b>	<b>500</b>	<b>27,027</b>	<b>5,280</b>	<b>0</b>	<b>3,140</b>	<b>30,855</b>	<b>11,904</b>

年度	武道館							温水プール	トレーニング室	トレーニングスタジオ	洋弓場	エアライフル射場	会議室
	柔道場			剣道場			弓道場						
	柔道	合気道	その他	剣道	空手道	その他	和弓						
平成16年度	3,154	8,330	20,614	13,229	5,120	9,210	42,510	100,083	44,486	-	1,008	674	16,936
平成17年度	4,467	8,087	10,508	20,118	12,400	8,526	36,836	93,382	46,731	-	1,149	801	20,128
平成18年度	3,625	8,760	16,304	12,156	4,833	5,371	31,292	101,940	54,644	37,050	2,208	1,195	17,379
平成19年度	4,235	8,865	17,591	9,215	2,972	10,564	34,769	103,043	48,095	50,073	2,133	914	18,668
<b>平成20年度</b>	<b>3,820</b>	<b>9,204</b>	<b>16,330</b>	<b>5,359</b>	<b>2,278</b>	<b>11,398</b>	<b>33,020</b>	<b>102,007</b>	<b>51,972</b>	<b>54,762</b>	<b>2,404</b>	<b>1,015</b>	<b>17,970</b>

注) 1. 平成16年1月13日～3月5日まで主競技場は天井等改修工事のため利用中止。

2. トレーニングスタジオは平成18年4月23日開設。

3. 平成20年12月1日～平成21年2月29日まで主競技場は冷暖房工事のため利用中止。

資料: 総合体育館

ID:297

## 13-4 スポーツランド利用状況

単位:人

年度	総数	アイススケート		プール		テニス	フットサル	会議室	ミーティング ルーム	健康 ルーム
		一般開放	団体貸切	一般開放	団体貸切					
平成16年度	317,804	81,539	53,333	68,816	4,308	39,640	21,151	16,983	5,489	26,545
平成17年度	330,948	112,340	51,343	59,641	4,516	33,518	24,643	15,303	5,164	24,480
平成18年度	318,205	103,253	52,523	52,210	4,415	35,106	20,901	16,313	7,094	26,390
平成19年度	308,585	94,357	52,099	50,812	5,061	32,525	23,605	16,414	6,678	27,034
<b>平成20年度</b>	<b>314,764</b>	<b>92,241</b>	<b>53,506</b>	<b>53,807</b>	<b>5,224</b>	<b>36,016</b>	<b>23,201</b>	<b>14,847</b>	<b>6,835</b>	<b>29,087</b>

注) 1. 平成15年6月1日～7月15日まで、テニスコート改修工事のため利用中止。

2. 平成15年7月16日よりフットサルコート供用開始。

資料: スポーツランド

ID:299

## 13-5 スポーツセ

年度	区分	総数	温水 プール	ス ポ ー ツ ル ーム	卓 球	バ ド ミ ン ト ン	体 操	バ ス ケ ッ ト ボ ー ル
平成16年度	計	851,442	282,421	134,207	96,374	30,425	36,489	42,838
	個人	381,896	168,111	134,207	34,855	22,689	12,473	5,993
	団体	469,546	114,310	-	61,519	7,736	24,016	36,845
平成17年度	計	839,251	255,784	151,746	92,518	31,702	30,862	37,917
	個人	382,093	157,554	151,746	30,567	21,676	10,483	6,313
	団体	457,158	98,230	-	61,951	10,026	20,379	31,604
平成18年度	計	884,338	217,535	172,681	104,726	35,649	30,202	51,879
	個人	406,316	160,084	172,681	30,007	21,359	14,272	4,954
	団体	478,022	57,451	-	74,719	14,290	15,930	46,925
平成19年度	計	955,879	261,192	201,498	98,436	31,815	45,813	58,892
	個人	468,992	186,428	201,498	28,752	18,309	26,291	4,788
	団体	486,877	74,764	-	69,684	13,506	19,522	54,104
<b>平成20年度</b>	<b>計</b>	<b>1,024,325</b>	<b>295,465</b>	<b>201,741</b>	<b>100,771</b>	<b>36,071</b>	<b>48,271</b>	<b>67,799</b>
	<b>個人</b>	<b>492,916</b>	<b>199,341</b>	<b>201,741</b>	<b>30,209</b>	<b>22,645</b>	<b>28,409</b>	<b>7,563</b>
	<b>団体</b>	<b>531,409</b>	<b>96,124</b>		<b>70,562</b>	<b>13,426</b>	<b>19,862</b>	<b>60,236</b>

注) 平成15年6月17日～19日まで空調設備取付工事のためスポーツルーム利用中止。



## センター利用状況

単位:人

バレーボール	フォークダンス	柔道	合気道	剣道	空手道	その他の運動	会議室	和室
40,416	-	7,143	12,386	8,284	18,765	91,260	38,981	11,453
2,668	-	-	-	900	-	-	-	-
37,748	-	7,143	12,386	7,384	18,765	91,260	38,981	11,453
43,816	-	9,979	11,944	7,858	14,420	95,814	43,955	10,936
2,894	-	-	-	860	-	-	-	-
40,922	-	9,979	11,944	6,998	14,420	95,814	43,955	10,936
41,796	-	7,205	11,306	6,535	24,634	127,239	42,575	10,376
2,292	-	-	-	667	-	-	-	-
39,504	-	7,205	11,306	5,868	24,634	127,239	42,575	10,376
35,472	-	8,086	12,934	5,843	19,957	123,969	41,221	10,751
2,926	-	-	-	-	-	-	-	-
32,546	-	8,086	12,934	5,843	19,957	123,969	41,221	10,751
<b>41,960</b>	-	<b>33,927</b>	<b>12,953</b>	<b>31,334</b>	<b>20,638</b>	<b>56,603</b>	<b>65,844</b>	<b>10,948</b>
<b>3,008</b>	-	-	-	-	-	-	-	-
<b>38,952</b>	-	<b>33,927</b>	<b>12,953</b>	<b>31,334</b>	<b>20,638</b>	<b>56,603</b>	<b>65,844</b>	<b>10,948</b>

## 13-6 陸上競技場利用状況

単位:人,件

年度	利用者 総数	一般開放			団体貸切					
		計	一般	中学生 以下	計		一般		中学生以下	
					人員	件数	人員	件数	人員	件数
平成16年度	263,809	14,219	7,042	7,177	249,590	321	210,330	228	39,260	93
平成17年度	257,601	16,271	7,088	9,183	241,330	337	155,410	211	85,920	126
平成18年度	244,456	16,686	7,572	9,114	227,770	289	163,350	195	64,420	94
平成19年度	246,152	19,742	7,961	11,781	226,410	279	163,170	205	63,240	74
<b>平成20年度</b>	<b>188,838</b>	<b>12,863</b>	<b>5,456</b>	<b>7,407</b>	<b>175,975</b>	<b>215</b>	<b>122,830</b>	<b>149</b>	<b>53,145</b>	<b>66</b>

資料:陸上競技場

ID:302

## 13-7 プールガーデン利用状況

単位:人,件

年度	利用者 総数	プール				テニスコート			
		利用者数	一般	小中学生	幼児	利用者数	利用件数	昼間	夜間
平成16年度	197,856	141,301	74,282	49,524	17,495	56,555	12,871	9,431	3,440
平成17年度	203,693	142,732	75,125	49,193	18,414	60,961	14,310	11,021	3,289
平成18年度	184,271	124,615	65,254	43,573	15,788	59,656	13,728	10,521	3,207
平成19年度	186,873	130,671	68,499	45,945	16,227	56,202	13,175	10,253	2,922
<b>平成20年度</b>	<b>197,201</b>	<b>139,781</b>	<b>67,636</b>	<b>45,125</b>	<b>27,020</b>	<b>57,420</b>	<b>13,365</b>	<b>10,251</b>	<b>3,114</b>

資料:プールガーデン

ID:300

## 13-8 江戸川区球場利用状況

単位:人,件

年度	利用者 総数	利用 件数	一般					中学生以下			
			計	硬式	軟式	ソフト	その他	計	硬式	軟式	ソフト
平成16年度	138,049	2,563	2,091	1,164	775	143	9	472	272	194	6
平成17年度	113,756	2,183	1,707	962	680	65	-	476	267	209	-
平成18年度	105,694	1,825	1,388	805	559	19	5	437	267	170	-
平成19年度	103,000	2,303	1,805	1,036	698	58	13	498	304	194	-
<b>平成20年度</b>	<b>109,000</b>	<b>2,179</b>	<b>1,742</b>	<b>1,059</b>	<b>588</b>	<b>62</b>	<b>33</b>	<b>437</b>	<b>240</b>	<b>184</b>	<b>13</b>

資料:江戸川区球場

ID:301

## 13-9 臨海球技場第一利用状況

単位:人,件

年度	利用者 総数	利用 件数	野球場						サッカー・ラグビー場									フットサル 場		
			小中学生			一般			小中学生			一般						小中 学生	一般	
			軟式	硬式	ソフト	軟式	ソフト	その他	サッ カー	軟式	硬式	その他	サッ カー	ラグ ビー	ラク ロス	ソフト	軟式			その他
平成16年度	115,790	10,419	3,001	172	272	1,957	306	2	2,747	96	-	117	861	50	564	24	250	-	-	-
平成17年度	126,865	12,725	3,480	-	-	2,595	321	-	2,575	-	-	105	1,046	101	572	-	-	-	659	1,271
平成18年度	161,595	16,696	3,284	230	292	3,219	202	24	2,322	20	-	294	793	48	613	20	-	41	1,186	4,108
平成19年度	166,650	18,095	3,968	208	556	3,036	348	4	2,635	132	-	260	770	100	700	110	-	92	1,168	4,008
<b>平成20年度</b>	<b>157,050</b>	<b>17,723</b>	<b>3,482</b>	<b>236</b>	<b>782</b>	<b>3,026</b>	<b>486</b>	<b>0</b>	<b>2,554</b>	<b>168</b>	<b>0</b>	<b>298</b>	<b>804</b>	<b>72</b>	<b>562</b>	<b>136</b>	<b>0</b>	<b>92</b>	<b>1,104</b>	<b>3,921</b>

注) フットサル場は平成17年11月開設

資料: 臨海球技場第一

ID:303

## 13-10 臨海球技場第二利用状況

単位:人,件

年度	利用者 総数	利用 件数	小中学生				一般		
			軟式	硬式	ソフト	その他	軟式	ソフト	その他
平成16年度	17,180	2,475	807	1,390	-	66	122	90	-
平成17年度	14,060	2,324	978	1,270	-	70	6	-	-
平成18年度	18,260	2,478	894	1,488	-	6	82	-	8
平成19年度	16,590	2,518	1,512	842	-	78	86	-	-
<b>平成20年度</b>	<b>17,950</b>	<b>2,510</b>	<b>1,020</b>	<b>1,258</b>	<b>0</b>	<b>58</b>	<b>174</b>	<b>0</b>	<b>0</b>

注) 平成15年7月開設

資料: 臨海球技場第二

ID:324

### 13-11 グリーンパレス利用状況 (1)来館者数

単位:人

年度	総数	本館	新館
平成16年度	638,130	358,505	279,625
平成17年度	675,155	391,352	283,803
平成18年度	625,324	352,538	272,786
平成19年度	456,705	251,653	205,052
<b>平成20年度</b>	<b>313,337</b>	<b>170,405</b>	<b>142,932</b>

注) 耐震補強その他工事のため平成19年12月15日～平成20年7月31日まで貸出停止。

資料: グリーンパレス

ID:272

### (2)室別利用件数

単位:件

年度	総数	バンケットルーム	集会室	料理講習室	ホール	その他
平成16年度	20,167	3,291	12,001	766	1,128	2,981
平成17年度	21,327	3,828	12,351	763	1,199	3,186
平成18年度	20,596	3,266	12,129	748	1,185	3,268
平成19年度	14,587	2,176	8,918	518	871	2,104
<b>平成20年度</b>	<b>11,457</b>	<b>1,732</b>	<b>5,558</b>	<b>224</b>	<b>585</b>	<b>3,358</b>

注) 耐震補強その他工事のため平成19年12月15日～平成20年7月31日まで貸出停止。

資料: グリーンパレス

ID:273

### (3)くつろぎの間利用者数

単位:人

年度	総数	男	女
平成16年度	15,913	11,447	4,466
平成17年度	15,326	9,030	6,296
平成18年度	15,594	13,919	1,675
平成19年度	11,595	10,713	882
<b>平成20年度</b>	<b>10,692</b>	...	...

注) 1. 耐震補強その他工事のため平成19年12月15日～平成20年7月31日まで貸出停止。

2. 平成20年度より総数のみ集計。

資料: グリーンパレス

ID:276

## 13-12 松江コミュニティ会館利用状況

単位:人,件

年度	利用者 総数	ホール			音楽室		集会室第1		集会室第2	
		貸切利用		個人	件数	人員	件数	人員	件数	人員
		件数	人員							
平成16年度	58,735	641	15,202	4,669	822	6,123	468	5,203	475	5,122
平成17年度	60,620	642	16,160	4,934	877	6,378	486	5,896	447	4,835
平成18年度	57,590	720	15,566	4,620	746	5,343	505	5,079	508	5,313
平成19年度	67,730	771	19,061	4,793	1,009	7,755	482	6,244	502	5,742
<b>平成20年度</b>	<b>61,082</b>	<b>826</b>	<b>18,073</b>	<b>3,987</b>	<b>1,077</b>	<b>6,836</b>	<b>456</b>	<b>6,088</b>	<b>412</b>	<b>4,444</b>

年度	集会室第3		集会室第4		和室第1		和室第2	
	件数	人員	件数	人員	件数	人員	件数	人員
平成16年度	957	11,472	851	7,775	288	1,940	214	1,229
平成17年度	908	10,735	833	8,523	278	1,805	238	1,354
平成18年度	905	10,072	829	8,809	257	1,581	227	1,207
平成19年度	832	11,150	805	10,205	245	2,780	-	-
<b>平成20年度</b>	<b>742</b>	<b>10,061</b>	<b>715</b>	<b>8,480</b>	<b>317</b>	<b>3,113</b>	<b>-</b>	<b>-</b>

注) 平成19年度の施設予約システム導入にあわせ、和室第1と和室第2をつなげて「和室」として貸し出すことにした。なお、和室の件数・人数は和室第1欄に記載した。

資料: 松江コミュニティ会館

ID:290

## 13-13 一之江コミュニティ会館利用状況

単位:人,件

年度	利用者 総数	スポーツルーム			集会室第1		集会室第2		集会室第3		和室		くつろ ぎの間 (人)
		貸切利用		個人	件数	人員	件数	人員	件数	人員	件数	人員	
		件数	人員										
平成16年度	42,808	848	12,131	4,778	767	6,895	558	5,032	502	6,206	341	5,934	1,832
平成17年度	43,257	806	12,818	4,090	784	7,239	567	5,299	500	5,846	326	6,030	1,935
平成18年度	42,164	894	13,277	3,626	772	6,809	538	5,151	475	5,794	315	5,681	1,826
平成19年度	56,603	918	14,012	4,123	759	12,617	541	10,732	526	6,494	386	6,182	2,443
<b>平成20年度</b>	<b>54,141</b>	<b>995</b>	<b>13,441</b>	<b>3,771</b>	<b>723</b>	<b>11,632</b>	<b>509</b>	<b>10,163</b>	<b>519</b>	<b>5,996</b>	<b>353</b>	<b>5,772</b>	<b>3,366</b>

注) くつろぎの間は月・水・金の9時~16時30分に和室を利用。

資料: 一之江コミュニティ会館

ID:287

## 13-14 コミュニティプラザ之江利用状況

単位:人, 件

年度	利用者 総数	スポーツルーム			集会室第1		集会室第2		集会室第3	
		貸切利用		個人	件数	人員	件数	人員	件数	人員
		件数	人員							
平成16年度	64,636	1,040	17,972	5,953	1,017	8,472	918	9,191	926	7,507
平成17年度	68,567	978	20,324	5,265	943	8,684	890	10,953	878	7,446
平成18年度	68,683	948	20,153	5,875	920	9,016	865	10,787	881	7,550
平成19年度	92,358	1,020	21,854	5,955	1,089	17,014	997	19,152	1,006	10,794
<b>平成20年度</b>	<b>93,345</b>	<b>1,102</b>	<b>22,003</b>	<b>7,227</b>	<b>1,101</b>	<b>16,791</b>	<b>1,029</b>	<b>18,896</b>	<b>1,045</b>	<b>10,315</b>

年度	集会室第4		和室	
	件数	人員	件数	人員
平成16年度	814	9,415	783	6,126
平成17年度	839	9,250	791	6,645
平成18年度	781	9,063	779	6,239
平成19年度	853	10,462	832	7,127
<b>平成20年度</b>	<b>866</b>	<b>10,739</b>	<b>887</b>	<b>7,374</b>

資料：コミュニティプラザ之江

ID:322

## 13-15 松江区民プラザ利用状況

単位:人, 件

年度	利用者 総数	スポーツルーム			集会室第1		集会室第2		集会室第3	
		貸切利用		個人	件数	人員	件数	人員	件数	人員
		件数	人員							
平成19年度	2,295	44	686	169	32	345	28	342	36	404
<b>平成20年度</b>	<b>69,093</b>	<b>916</b>	<b>14,432</b>	<b>6,723</b>	<b>776</b>	<b>13,168</b>	<b>723</b>	<b>12,721</b>	<b>879</b>	<b>9,769</b>

年度	集会室第4		音楽室		和室	
	件数	人員	件数	人員	件数	人員
平成19年度	13	132	36	162	9	55
<b>平成20年度</b>	<b>365</b>	<b>4,708</b>	<b>1,032</b>	<b>5,762</b>	<b>249</b>	<b>1,810</b>

注) 平成20年3月開館

資料：松江区民プラザ

ID:338

## 13-16 小松川さくらホール利用状況

単位:人, 件

年度	利用者 総数	温水 プール	多目的ホール			控室		集会室第1		集会室第2	
			貸切利用		個人	件数	人員	件数	人員	件数	人員
			件数	人員							
平成16年度	199,880	91,929	500	19,688	6,943	…	…	449	13,630	450	10,210
平成17年度	195,263	88,734	552	23,751	6,150	…	…	392	10,657	517	9,144
平成18年度	197,043	89,142	627	25,833	5,806	…	…	396	10,340	458	8,550
平成19年度	221,017	89,668	689	26,356	5,842	121	2,023	610	16,072	551	11,855
<b>平成20年度</b>	<b>259,003</b>	<b>88,847</b>	<b>771</b>	<b>32,375</b>	<b>5,285</b>	<b>109</b>	<b>7,314</b>	<b>696</b>	<b>22,650</b>	<b>627</b>	<b>14,691</b>

年度	集会室第3		集会室第4		集会室第5			和室第1		和室第2		講座講習室	
	件数	人員	件数	人員	貸切利用		個人	件数	人員	件数	人員	件数	人員
					件数	人員							
平成16年度	549	6,031	805	8,780	80	983	2,837	650	7,206	366	4,606	182	2,800
平成17年度	619	6,276	798	9,156	183	1,715	-	604	6,375	358	4,523	219	2,887
平成18年度	639	6,250	785	8,879	268	2,392	531	539	5,261	338	3,746	233	4,686
平成19年度	642	6,894	799	9,667	352	3,290	1,338	588	7,451	372	5,555	272	3,685
<b>平成20年度</b>	<b>691</b>	<b>8,698</b>	<b>911</b>	<b>12,170</b>	<b>371</b>	<b>5,464</b>	<b>1,542</b>	<b>660</b>	<b>9,377</b>	<b>461</b>	<b>7,674</b>	<b>290</b>	<b>5,829</b>

年度	音楽室		健康スタジオ		展示ギャラリー		
	件数	人員	件数	人員	件数	日数	人員
平成16年度	945	5,537	1,115	18,700	17	17	…
平成17年度	842	6,012	1,065	19,883	42	42	…
平成18年度	911	5,840	1,086	19,787	39	39	…
平成19年度	1,095	8,004	1,196	21,052	42	…	2,265
<b>平成20年度</b>	<b>1,157</b>	<b>9,348</b>	<b>1,220</b>	<b>25,345</b>	<b>26</b>	<b>…</b>	<b>2,394</b>

注) 平成19年度より施設予約システムが導入されたため、新たに控室の集計が可能となり、また展示ギャラリーの集計は日数から人員に変更した。

資料: 小松川さくらホール

ID:281

## 13-17 平井コミュニティ会館利用状況

単位:人,件

年度	利用者 総数	スポーツルーム			集会室第1		集会室第2		集会室第3		和室第1		和室第2		くつろ ぎの間 (人)
		貸切利用		個人	件数	人員	件数	人員	件数	人員	件数	人員	件数	人員	
		件数	人員												
平成16年度	97,272	899	18,507	20,837	909	15,243	1,012	15,115	734	9,009	455	5,863	362	6,086	6,612
平成17年度	98,747	933	19,917	19,593	1,038	15,495	1,119	15,850	876	10,294	489	5,915	346	5,674	6,009
平成18年度	90,951	1,075	21,218	17,599	974	13,360	1,044	13,489	626	7,945	477	6,425	342	6,027	4,888
平成19年度	131,524	1,606	35,264	14,613	1,088	25,971	1,010	24,383	889	10,135	501	8,425	350	8,340	4,393
<b>平成20年度</b>	<b>127,196</b>	<b>1,621</b>	<b>36,394</b>	<b>14,117</b>	<b>1,096</b>	<b>23,758</b>	<b>978</b>	<b>22,286</b>	<b>904</b>	<b>10,447</b>	<b>481</b>	<b>8,136</b>	<b>327</b>	<b>7,942</b>	<b>4,116</b>

注) 1. くつろぎの間は月・水・金の9時～16時30分に和室第1・第2を利用。

2. 平成19年度より施設予約システムが導入されたため、統計方法が変更となり、スポーツルームの件数・人員欄にスポーツルーム半面A及び半面Bの合計数を記載することとした。

資料：平井コミュニティ会館

ID:286

## 13-18 勤労福祉会館利用状況

単位:人,件

年度	利用者 総数	体育室A			体育室B			洋弓場			集会室第1		集会室第2	
		貸切利用		個人	貸切利用		個人	貸切利用		個人	件数	人員	件数	人員
		件数	人員		件数	人員		件数	人員					
平成16年度	103,642	856	8,553	9,316	…	…	…	26	727	3,785	5,137	73,662	…	…
平成17年度	106,405	892	8,435	7,640	…	…	…	32	695	3,217	5,268	77,678	…	…
平成18年度	101,243	910	8,432	7,149	…	…	…	41	679	3,249	5,234	73,382	…	…
平成19年度	116,339	564	4,879	3,511	370	3,296	4,050	93	1,571	2,238	778	13,439	846	7,423
<b>平成20年度</b>	<b>129,147</b>	<b>619</b>	<b>6,690</b>	<b>2,840</b>	<b>375</b>	<b>4,746</b>	<b>5,296</b>	<b>157</b>	<b>2,509</b>	<b>2,179</b>	<b>829</b>	<b>17,290</b>	<b>956</b>	<b>8,421</b>

年度	集会室第3		集会室第4		集会室第5		集会室第6		和室第1		和室第2	
	件数	人員	件数	人員	件数	人員	件数	人員	件数	人員	件数	人員
平成16年度	…	…	…	…	…	…	…	…	1,149	7,599	…	…
平成17年度	…	…	…	…	…	…	…	…	1,249	8,740	…	…
平成18年度	…	…	…	…	…	…	…	…	1,214	8,352	…	…
平成19年度	816	6,592	1,076	17,273	1,135	18,961	977	15,669	709	9,163	589	8,274
<b>平成20年度</b>	<b>894</b>	<b>7,723</b>	<b>1,091</b>	<b>18,561</b>	<b>1,112</b>	<b>20,264</b>	<b>1,014</b>	<b>17,015</b>	<b>724</b>	<b>8,264</b>	<b>630</b>	<b>7,349</b>

注) 1. 平成19年度より施設予約システムが導入されたため、体育室、集会室、和室は部屋ごとの集計が可能となった。

なお、平成18年度までの数値は、体育室A、集会室第1、和室第1に各部屋の合計した数値を記載している。

資料：勤労福祉会館

ID:282



## 13-19 北葛西コミュニティ会館利用状況

単位:人,件

年度	利用者 総数	ホール			集会室第1		集会室第2		集会室第3		和室		音楽室	
		貸切利用		個人	件数	人員	件数	人員	件数	人員	件数	人員	件数	人員
		件数	人員											
平成16年度	84,281	831	27,941	2,895	1,039	12,600	1,105	11,183	1,040	13,205	746	7,781	1,128	8,676
平成17年度	94,477	856	32,133	2,787	1,013	12,785	1,142	13,991	1,084	14,681	860	8,611	1,148	9,489
平成18年度	84,859	836	31,437	3,087	854	10,242	988	13,189	1,010	11,935	706	5,808	993	9,161
平成19年度	109,509	916	38,655	2,804	990	18,291	1,081	19,457	1,029	13,374	637	6,346	1,061	10,582
<b>平成20年度</b>	<b>105,381</b>	<b>978</b>	<b>36,664</b>	<b>2,772</b>	<b>951</b>	<b>17,958</b>	<b>1,135</b>	<b>17,797</b>	<b>1,056</b>	<b>13,196</b>	<b>725</b>	<b>6,884</b>	<b>1,229</b>	<b>10,110</b>

注) 和室は平成20年1月5日～31日までエレベーター設置工事のため利用休止。

資料: 北葛西コミュニティ会館

ID:292

## 13-20 二之江コミュニティ会館利用状況

単位:人,件

年度	利用者 総数	スポーツルーム			集会室第1		集会室第2		集会室第3		和室第1		和室第2	
		貸切利用		個人	件数	人員	件数	人員	件数	人員	件数	人員	件数	人員
		件数	人員											
平成16年度	60,532	911	17,842	6,315	749	8,545	561	7,082	801	12,559	546	3,971	444	4,218
平成17年度	61,498	924	17,251	6,423	777	8,706	640	7,691	820	13,317	592	4,265	467	3,845
平成18年度	61,140	837	14,832	6,129	818	9,464	661	8,267	820	13,032	591	4,533	548	4,883
平成19年度	108,721	1,805	37,524	6,351	821	11,761	733	19,477	826	22,801	446	5,508	424	5,299
<b>平成20年度</b>	<b>121,839</b>	<b>1,914</b>	<b>39,961</b>	<b>6,098</b>	<b>851</b>	<b>13,120</b>	<b>766</b>	<b>20,529</b>	<b>857</b>	<b>22,861</b>	<b>826</b>	<b>9,609</b>	<b>813</b>	<b>9,661</b>

注) 1. 平成19年度より施設予約システムが導入されたため、統計方法が変更となり、スポーツルームの件数・人員欄にスポーツルーム半面A及び半面Bの合計数を記載することとした。

2. 和室は平成19年4月1日～9月13日までエレベーター設置工事のため利用休止。

資料: 二之江コミュニティ会館

ID:291

## 13-21 南葛西会館利用状況

単位:人, 件

年度	利用者 総数	集会室第1		集会室第2		集会室第3		和室		大広間第1	
		件数	人員	件数	人員	件数	人員	件数	人員	件数	人員
平成16年度	69,718	1,311	16,671	…	…	…	…	211	1,412	787	10,871
平成17年度	62,949	1,328	14,986	…	…	…	…	258	2,182	759	9,417
平成18年度	58,073	1,222	13,376	…	…	…	…	231	2,454	664	8,764
平成19年度	70,556	355	2,933	278	6,500	568	8,996	248	2,094	343	5,882
<b>平成20年度</b>	<b>78,892</b>	<b>456</b>	<b>3,642</b>	<b>377</b>	<b>9,018</b>	<b>620</b>	<b>11,679</b>	<b>283</b>	<b>2,378</b>	<b>393</b>	<b>5,670</b>

年度	大広間第2		くつろ ぎの間 (人)	レクリエーションホール第1		レクリエーション ホール第2		
	件数	人員		貸切利用		個人	件数	人員
				件数	人員			
平成16年度	…	…	1,182	1,689	24,114	15,468	…	…
平成17年度	…	…	1,351	1,560	22,035	12,978	…	…
平成18年度	…	…	1,324	1,447	20,385	11,770	…	…
平成19年度	389	7,855	1,209	438	9,679	11,229	1,168	14,179
<b>平成20年度</b>	<b>394</b>	<b>7,963</b>	<b>1,054</b>	<b>529</b>	<b>10,802</b>	<b>12,281</b>	<b>1,171</b>	<b>14,405</b>

注) 1. くつろぎの間は、月・水・金の9時～17時に大広間を利用している。

2. 平成19年度より施設予約システムが導入されたため集会室、大広間、レクリエーションホールは部屋ごとの集計が可能となった。なお、平成18年度までの数値は、各部屋の第1に合計した数値を記載している。

資料：南葛西会館

ID:283

## 13-22 新田コミュニティ会館利用状況

単位:人, 件

年度	利用者 総数	健康スタジオ			集会室第1		集会室第2		集会室第3		和室	
		貸切利用		個人	件数	人員	件数	人員	件数	人員	件数	人員
		件数	人員									
平成16年度	62,443	939	23,187	7,031	788	8,779	737	8,691	770	8,650	689	6,105
平成17年度	65,262	857	23,986	5,708	810	10,468	731	9,405	717	9,203	692	6,492
平成18年度	60,612	843	22,611	5,174	757	9,574	718	8,820	686	8,597	668	5,836
平成19年度	76,405	890	25,437	5,650	797	9,904	686	15,444	662	15,348	507	4,622
<b>平成20年度</b>	<b>75,621</b>	<b>942</b>	<b>26,183</b>	<b>6,242</b>	<b>590</b>	<b>7,276</b>	<b>770</b>	<b>16,069</b>	<b>765</b>	<b>16,981</b>	<b>355</b>	<b>2,870</b>

資料：新田コミュニティ会館

ID:293

## 13-23 清新町コミュニティ会館利用状況

単位:人,件

年度	利用者 総数	ホール		集会室第1		集会室第2		集会室第3		集会室第4		集会室第5		和室	
		件数	人員	件数	人員	件数	人員	件数	人員	件数	人員	件数	人員	件数	人員
平成16年度	173,123	1,143	28,358	717	9,048	629	7,972	761	6,679	755	10,909	561	5,650	657	5,188
平成17年度	141,571	1,074	28,403	719	9,676	640	8,794	769	7,321	722	9,945	579	5,339	652	4,981
平成18年度	145,327	928	26,866	696	8,532	608	8,027	781	7,715	739	10,138	582	5,697	645	4,433
平成19年度	184,681	1,064	30,015	776	12,316	749	12,629	891	9,865	798	11,763	644	7,846	691	5,631
<b>平成20年度</b>	<b>161,233</b>	<b>1,126</b>	<b>28,412</b>	<b>791</b>	<b>12,966</b>	<b>742</b>	<b>12,736</b>	<b>853</b>	<b>9,103</b>	<b>818</b>	<b>10,971</b>	<b>692</b>	<b>7,547</b>	<b>617</b>	<b>4,289</b>

年度	料理講習室		音楽室第1		音楽室第2		くつろぎの間(人)			レクリエーションホール			多目的 ルーム	
	件数	人員	件数	人員	件数	人員	貸切利用 (目的外利用)		個人	貸切利用		個人	件数	人員
							件数	人員		件数	人員			
平成16年度	204	2,422	1,363	3,510	1,457	7,453	206	2,173	53,964	1,396	18,940	10,857	-	-
平成17年度	172	2,216	1,573	4,074	1,510	7,837	138	1,396	22,622	1,692	22,070	6,516	111	381
平成18年度	196	2,242	1,550	3,886	1,553	8,165	240	2,170	14,602	2,530	32,816	8,098	440	1,940
平成19年度	187	3,773	2,074	5,711	1,832	9,731	244	2,189	25,174	2,825	37,698	8,067	544	2,273
<b>平成20年度</b>	<b>221</b>	<b>2,686</b>	<b>2,118</b>	<b>4,482</b>	<b>1,814</b>	<b>8,338</b>	<b>248</b>	<b>1,660</b>	<b>13,453</b>	<b>2,879</b>	<b>34,730</b>	<b>7,974</b>	<b>548</b>	<b>1,886</b>

注) 多目的ルームは平成17年度より利用開始された。

資料: 清新町コミュニティ会館

ID:284

## 13-24 臨海町コミュニティ会館利用状況

単位:人,件

年度	利用者 総数	スポーツルーム			集会室第1		集会室第2		集会室第3	
		貸切利用		個人	件数	人員	件数	人員	件数	人員
		件数	人員							
平成16年度	81,112	1,276	17,745	9,688	557	8,210	513	4,650	403	4,426
平成17年度	79,344	1,299	17,015	8,041	473	6,316	503	4,165	404	3,924
平成18年度	77,890	1,279	16,199	6,849	440	6,825	493	4,509	448	4,836
平成19年度	77,302	1,186	15,250	6,843	506	7,009	471	4,771	362	4,454
<b>平成20年度</b>	<b>67,332</b>	<b>1,118</b>	<b>14,912</b>	<b>8,305</b>	<b>448</b>	<b>6,122</b>	<b>341</b>	<b>3,545</b>	<b>322</b>	<b>4,194</b>

年度	集会室第4		集会室第5		集会室第6		和室		音楽室	
	件数	人員	件数	人員	件数	人員	件数	人員	件数	人員
平成16年度	1,341	9,273	546	6,692	912	10,669	327	4,912	953	4,847
平成17年度	819	11,408	552	6,443	1,004	11,344	370	5,174	1,102	5,514
平成18年度	691	10,961	497	6,100	908	11,421	316	5,287	1,092	4,903
平成19年度	751	10,361	422	5,672	1,031	13,427	257	4,340	1,231	5,175
<b>平成20年度</b>	<b>631</b>	<b>8,233</b>	<b>328</b>	<b>4,740</b>	<b>785</b>	<b>9,811</b>	<b>193</b>	<b>3,197</b>	<b>887</b>	<b>4,273</b>

資料: 臨海町コミュニティ会館

ID:288

## 13-25 東葛西コミュニティ会館利用状況

単位:人,件

年度	利用者 総数	スポーツルーム		集会室第1		集会室第2		集会室第3		
		貸切利用		個人	件数	人員	件数	人員	件数	人員
		件数	人員							
平成18年度	94,351	1,040	23,358	5,889	596	7,728	559	6,176	1,118	9,867
平成19年度	124,244	983	21,035	5,783	527	9,064	436	7,272	1,102	13,390
<b>平成20年度</b>	<b>129,350</b>	<b>1,019</b>	<b>21,407</b>	<b>5,550</b>	<b>562</b>	<b>9,343</b>	<b>492</b>	<b>7,519</b>	<b>1,073</b>	<b>14,926</b>

年度	集会室第4		集会室第5		集会室第6		和室		音楽室	
	件数	人員	件数	人員	件数	人員	件数	人員	件数	人員
平成18年度	1,033	10,163	939	8,338	848	8,002	569	6,213	1,160	8,617
平成19年度	995	14,049	994	18,526	879	18,091	615	7,460	1,194	9,574
<b>平成20年度</b>	<b>966</b>	<b>14,781</b>	<b>1,048</b>	<b>19,122</b>	<b>972</b>	<b>18,794</b>	<b>761</b>	<b>8,927</b>	<b>1,237</b>	<b>8,981</b>

注) 平成17年7月開館

資料: 東葛西コミュニティ会館

ID:326

## 13-26 小岩アーバンプラザ利用状況

単位:人,件

年度	利用者 総数	プール	健康 ルーム	サウナ	ホール		楽屋		集会室第1	
					件数	人員	件数	人員	件数	人員
平成16年度	252,418	96,873	…	9,651	322	53,382	…	…	654	21,183
平成17年度	253,201	101,625	…	10,930	312	54,169	…	…	620	18,685
平成18年度	246,563	100,111	858	5,392	281	54,807	…	…	645	19,445
平成19年度	290,843	92,621	7,574	-	342	68,265	423	8,418	600	28,572
<b>平成20年度</b>	<b>295,115</b>	<b>100,062</b>	<b>8,879</b>	<b>-</b>	<b>335</b>	<b>65,847</b>	<b>436</b>	<b>5,929</b>	<b>694</b>	<b>27,204</b>

年度	集会室第2		健康スタジオ		講習室		和室		展示ギャラリー	
	件数	人員	件数	人員	件数	人員	件数	人員	件数	人員
平成16年度	550	19,345	1,319	27,909	659	13,649	512	10,426	…	…
平成17年度	563	18,233	1,355	25,982	664	14,382	489	9,195	…	…
平成18年度	556	17,777	1,307	23,199	669	15,657	545	9,317	…	…
平成19年度	530	27,589	1,368	27,163	613	15,382	587	10,044	164	5,215
<b>平成20年度</b>	<b>681</b>	<b>28,456</b>	<b>1,372</b>	<b>28,237</b>	<b>658</b>	<b>14,589</b>	<b>651</b>	<b>9,908</b>	<b>164</b>	<b>6,004</b>

注) 1. プール・サウナは平成16年11月1日～12月27日まで壁面改修工事のため利用休止。

2. サウナは平成19年3月より、健康ルームに改修された。

3. 平成19年度より施設予約システムが導入されたため、新たに楽屋及び展示ギャラリーの集計が可能となった。

4. プール・健康ルームは平成20年3月1日～3月31日までシャワー用給湯器設置その他工事のため利用休止。

5. 集会室第1・第2は平成19年11月16日～12月1日まで、講習室は平成19年7月27日～8月31日まで個別空調設備設置工事のため利用休止。

資料: 小岩アーバンプラザ

ID:279

## 13-27 西小岩コミュニティ会館利用状況

単位:人, 件

年度	利用者 総数	スポーツルーム		集会室第1		集会室第2		集会室第3		集会室第4		和室		くつろ ぎの 間 (人)	
		貸切利用		個人	件数	人員	件数	人員	件数	人員	件数	人員	件数		人員
		件数	人員												
平成16年度	85,328	1,098	24,089	6,579	637	6,940	734	9,628	767	17,663	829	13,177	618	7,245	7
平成17年度	66,860	1,087	18,757	5,499	671	5,346	750	9,166	800	12,615	858	9,287	598	6,155	35
平成18年度	66,253	1,145	19,033	3,533	668	5,105	692	8,520	902	13,306	913	10,411	605	6,295	50
平成19年度	108,596	1,867	40,628	6,552	724	7,337	813	11,100	891	18,935	945	16,416	553	7,566	62
<b>平成20年度</b>	<b>104,060</b>	<b>1,932</b>	<b>38,538</b>	<b>3,880</b>	<b>784</b>	<b>7,895</b>	<b>846</b>	<b>9,939</b>	<b>892</b>	<b>18,905</b>	<b>990</b>	<b>16,437</b>	<b>643</b>	<b>8,421</b>	<b>45</b>

注) 1. くつろぎの間は、毎週日曜の9時～16時30分に和室を利用。

2. 平成19年度より施設予約システムが導入されたため、統計方法が変更となり、スポーツルームの件数・人員欄にスポーツルーム半面A及び半面Bの合計数を記載することとした。

資料：西小岩コミュニティ会館

ID:285

## 13-28 北小岩コミュニティ会館利用状況

単位:人, 件

年度	利用者 総数	スポーツルーム		集会室第1		集会室第2		集会室第3		集会室第4		
		貸切利用		個人	件数	人員	件数	人員	件数	人員	件数	人員
		件数	人員									
平成16年度	87,781	917	15,779	6,441	1,033	13,871	932	13,572	701	8,676	644	7,710
平成17年度	70,312	1,133	20,566	6,420	959	8,241	868	7,231	747	5,058	750	4,418
平成18年度	73,155	1,137	19,653	5,774	977	9,115	928	8,580	810	5,333	750	4,874
平成19年度	122,092	1,394	23,615	5,877	1,204	20,111	1,157	19,104	862	9,040	844	8,991
<b>平成20年度</b>	<b>142,456</b>	<b>1,307</b>	<b>23,166</b>	<b>6,736</b>	<b>1,207</b>	<b>20,891</b>	<b>1,166</b>	<b>20,476</b>	<b>895</b>	<b>9,402</b>	<b>874</b>	<b>9,341</b>

年度	集会室第5		集会室第6		和室第1		和室第2		音楽室		こども ひろば
	件数	人員	件数	人員	件数	人員	件数	人員	件数	人員	個人
平成16年度	472	6,268	451	5,788	339	2,866	312	2,692	871	4,118	…
平成17年度	579	4,790	504	4,157	455	2,142	448	2,131	1,054	5,158	…
平成18年度	586	4,898	536	4,161	568	2,761	483	2,306	1,188	5,700	…
平成19年度	703	9,363	585	8,309	655	5,761	570	5,353	1,215	6,568	…
<b>平成20年度</b>	<b>707</b>	<b>8,941</b>	<b>601</b>	<b>7,659</b>	<b>699</b>	<b>5,923</b>	<b>631</b>	<b>5,545</b>	<b>1,243</b>	<b>7,581</b>	<b>16,795</b>

注) 1. 平成20年度よりこどもひろばを集計することとした。

資料：北小岩コミュニティ会館

ID:323

## 13-29 南小岩コミュニティ会館利用状況

単位:人,件

年度	利用者 総数	スポーツルーム		集会室第1		集会室第2		集会室第3		和室		
		貸切利用		個人	件数	人員	件数	人員	件数	人員	件数	人員
		件数	人員									
平成16年度	55,937	1,174	19,182	3,135	1,059	9,489	984	9,215	947	7,695	785	7,221
平成17年度	56,932	1,181	18,170	3,121	1,079	9,772	1,010	9,073	983	9,360	858	7,436
平成18年度	57,354	1,287	18,296	2,819	1,099	9,579	1,031	9,373	1,001	9,753	913	7,534
平成19年度	87,037	1,400	23,229	2,901	1,167	19,451	1,082	19,093	1,059	14,141	912	8,222
<b>平成20年度</b>	<b>91,086</b>	<b>1,465</b>	<b>24,681</b>	<b>2,800</b>	<b>1,171</b>	<b>20,014</b>	<b>1,087</b>	<b>20,017</b>	<b>1,067</b>	<b>15,311</b>	<b>974</b>	<b>8,263</b>

資料:南小岩コミュニティ会館

ID:295

## 13-30 上一色コミュニティセンター利用状況

単位:人,件

年度	利用者 総数	和室		集会室		レクリエーションホール			多目的室		
		件数	人員	件数	人員	個人	貸切利用		個人	貸切利用	
							件数	人員		件数	人員
平成16年度	58,901	213	1,767	847	15,054	10,392	276	4,894	415	153	1,240
平成17年度	58,926	322	2,396	797	13,478	8,261	347	6,201	49	257	2,997
平成18年度	62,937	387	2,774	813	12,685	7,271	337	6,806	184	315	3,559
平成19年度	73,429	421	3,200	931	17,490	7,656	404	8,054	-	492	5,191
<b>平成20年度</b>	<b>72,488</b>	<b>429</b>	<b>3,202</b>	<b>933</b>	<b>18,724</b>	<b>6,262</b>	<b>429</b>	<b>8,477</b>	<b>-</b>	<b>492</b>	<b>5,618</b>

年度	くつろぎの間(人)			ふれあいルーム		遊戯室 (人)	図書室 (人)	障害者施設	
	個人	貸切利用		件数	人員			障害者	介護者
		件数	人員						
平成16年度	4,988	88	1,208	-	-	-	14,468	2,863	1,612
平成17年度	5,144	75	1,047	154	2,813	802	11,477	2,215	2,046
平成18年度	6,009	54	513	566	8,414	1,925	8,558	2,598	1,641
平成19年度	6,764	77	1,924	706	7,846	2,293	9,509	1,780	1,722
<b>平成20年度</b>	<b>7,106</b>	<b>64</b>	<b>1,637</b>	<b>822</b>	<b>8,100</b>	<b>2,062</b>	<b>8,106</b>	<b>1,323</b>	<b>1,871</b>

注) 1. ふれあいルーム・遊戯室は平成17年度より利用開始。

2. 平成19年度より施設予約システムが導入されたため、多目的室は個人利用から貸切利用のみに変更し、使用料を設定した時間単位貸の部屋とした。

資料:上一色コミュニティセンター

ID:307

## 13-31 東部フレンドホール利用状況

単位:人, 件

年度	利用者 総数	ホール		楽屋		集会室第1		集会室第2		集会室第3		集会室第4	
		件数	人員	件数	人員	件数	人員	件数	人員	件数	人員	件数	人員
平成16年度	169,855	436	61,014	…	…	877	17,337	869	12,542	1,027	8,818	237	3,249
平成17年度	170,044	429	59,574	…	…	902	17,666	836	12,247	1,037	9,639	226	3,615
平成18年度	173,003	455	60,373	…	…	966	18,691	889	12,967	1,120	9,877	231	3,304
平成19年度	197,176	481	58,068	683	21,260	895	16,569	879	14,148	1,096	10,658	279	3,744
<b>平成20年度</b>	<b>183,117</b>	<b>515</b>	<b>61,793</b>	<b>647</b>	<b>9,897</b>	<b>931</b>	<b>15,921</b>	<b>894</b>	<b>12,327</b>	<b>1,054</b>	<b>9,327</b>	<b>291</b>	<b>4,189</b>

年度	料理講習室		和室		音楽室第1		音楽室第2		健康スタジオ		展示ギャラリー	
	件数	人員	件数	人員	件数	人員	件数	人員	件数	人員	件数	人員
平成16年度	479	5,423	817	9,014	1,165	11,675	1,227	11,650	1,431	29,133	…	…
平成17年度	407	4,889	772	8,697	1,154	11,479	1,186	11,842	1,412	30,396	…	…
平成18年度	419	4,575	846	9,581	1,217	11,424	1,275	11,903	1,417	30,308	…	…
平成19年度	387	4,519	879	10,335	1,235	11,758	1,291	10,659	1,508	33,442	155	2,016
<b>平成20年度</b>	<b>430</b>	<b>4,648</b>	<b>902</b>	<b>9,809</b>	<b>1,269</b>	<b>11,726</b>	<b>1,237</b>	<b>10,531</b>	<b>1,479</b>	<b>31,760</b>	<b>172</b>	<b>1,189</b>

注) 1. 平成19年度より施設予約システムが導入されたため、新たに楽屋及び展示ギャラリーの集計が可能となった。

資料: 東部フレンドホール

ID:280

## 13-32 瑞江コミュニティ会館利用状況

単位:人, 件

年度	利用者 総数	集会室第1		集会室第2		集会室第3		和室	
		件数	人員	件数	人員	件数	人員	件数	人員
平成16年度	32,060	482	4,935	644	6,946	1,145	16,144	368	4,035
平成17年度	30,305	424	4,525	563	6,077	1,096	15,790	375	3,913
平成18年度	29,252	479	4,668	600	6,660	1,016	13,790	393	4,134
平成19年度	33,515	558	6,100	594	6,707	944	16,261	488	4,447
<b>平成20年度</b>	<b>32,909</b>	<b>541</b>	<b>6,189</b>	<b>629</b>	<b>6,840</b>	<b>964</b>	<b>15,792</b>	<b>472</b>	<b>4,088</b>

資料: 瑞江コミュニティ会館

ID:296

## 13-33 江戸川コミュニティ会館利用状況

単位:人, 件

年度	利用者 総数	レクリエーションホール			集会室第1		集会室第2		集会室第3		親子ひろば
		貸切利用		個人	件数	人員	件数	人員	件数	人員	個人
		件数	人員								
平成19年度	4,300	167	2,400	248	53	645	76	737	31	270	…
<b>平成20年度</b>	<b>34,995</b>	<b>949</b>	<b>16,016</b>	<b>1,827</b>	<b>386</b>	<b>4,670</b>	<b>553</b>	<b>5,438</b>	<b>250</b>	<b>1,920</b>	<b>5,124</b>

注) 1. 平成20年1月開館

2. 平成20年度より親子ひろばを集計することとした。

資料: 江戸川コミュニティ会館

ID:339

## 13-34 篠崎コミュニティ会館利用状況

単位:人,件

年度	利用者 総数	スポーツルーム			集会室第1		集会室第2		和室	
		貸切利用		個人	件数	人員	件数	人員	件数	人員
		件数	人員							
平成16年度	55,022	963	23,862	7,723	1,029	8,980	1,070	7,306	715	7,151
平成17年度	56,471	982	24,727	6,840	977	9,884	992	7,879	692	7,141
平成18年度	56,978	993	26,172	6,871	962	9,920	994	6,552	706	7,463
平成19年度	69,524	1,009	27,846	5,989	1,025	14,387	1,081	12,983	755	8,319
<b>平成20年度</b>	<b>69,413</b>	<b>1,084</b>	<b>28,668</b>	<b>7,063</b>	<b>977</b>	<b>13,258</b>	<b>1,043</b>	<b>12,461</b>	<b>725</b>	<b>7,963</b>

資料: 篠崎コミュニティ会館

ID:294

## 13-35 篠崎コミュニティホール利用状況

単位:人,件

年度	利用者 総数	健康スタジオ		集会室第1		集会室第2		集会室第3	
		件数	人員	件数	人員	件数	人員	件数	人員
平成16年度	42,626	1,118	17,276	1,022	9,047	1,000	7,339	773	8,964
平成17年度	42,578	1,165	17,500	1,074	9,011	1,022	7,151	826	8,916
平成18年度	43,170	1,179	18,531	1,093	9,376	1,072	6,936	874	8,327
平成19年度	60,066	1,122	17,578	1,132	17,154	1,116	16,625	906	8,709
<b>平成20年度</b>	<b>59,362</b>	<b>1,267</b>	<b>20,796</b>	<b>1,079</b>	<b>15,719</b>	<b>1,050</b>	<b>14,561</b>	<b>850</b>	<b>8,286</b>

注) 健康スタジオは平成20年1月15日～2月29日まで床改修工事のため利用休止。

資料: 篠崎コミュニティホール

ID:289

## 13-36 篠崎文化プラザ利用状況

単位:人,件

年度	利用者 総数	企画展示 利用人数	伝統工芸カフェ 利用人数	講義室利用	
				件数	人数
<b>平成20年度</b>	<b>268,600</b>	<b>49,895</b>	<b>18,273</b>	<b>93</b>	<b>9,126</b>

注) 平成20年7月開館

資料: 篠崎文化プラザ

ID:347



## 13-37小松川区民館利用状況

単位:人,件

年度	利用者 総数	ホール		集会室第1		集会室第2		集会室第3	
		件数	人員	件数	人員	件数	人員	件数	人員
平成16年度	74,593	346	15,830	568	13,635	602	6,901	531	6,077
平成17年度	82,226	382	19,710	652	17,164	641	8,022	612	6,632
平成18年度	80,927	336	21,651	666	14,760	663	7,773	620	5,875
平成19年度	90,740	362	21,283	675	18,522	716	11,491	651	9,649
<b>平成20年度</b>	<b>92,265</b>	<b>463</b>	<b>25,142</b>	<b>740</b>	<b>15,586</b>	<b>706</b>	<b>11,419</b>	<b>731</b>	<b>10,190</b>

年度	和室		くつろぎの間			レクリエーションホール			
	件数	人員	貸切利用 (目的外利用)		個人	貸切利用		個人	
			件数	人員		件数	人員		
平成16年度	471	5,721	166	1,527	7,674	871	15,650	1,578	
平成17年度	459	5,704	152	1,493	7,668	826	14,896	937	
平成18年度	596	6,578	169	1,357	6,049	894	15,850	1,034	
平成19年度	594	6,536	190	1,528	5,042	952	15,850	839	
<b>平成20年度</b>	<b>581</b>	<b>6,643</b>	<b>187</b>	<b>1,618</b>	<b>5,839</b>	<b>975</b>	<b>14,750</b>	<b>1,078</b>	

資料:小松川区民館

ID:327

## 13-38 葛西区民館利用状況

単位:人,件

年度	利用者 総数	ホール		集会室第1		集会室第2		集会室第3		集会室第4		集会室第5		集会室第6	
		件数	人員	件数	人員	件数	人員	件数	人員	件数	人員	件数	人員	件数	人員
平成16年度	216,275	647	67,149	603	26,955	607	16,955	570	15,648	...	...	...	...	...	...
平成17年度	202,777	614	54,897	479	37,417	605	17,974	592	16,848	...	...	...	...	...	...
平成18年度	214,452	484	52,108	445	17,283	588	16,169	523	15,358	530	12,915	597	12,088	452	11,349
平成19年度	314,297	697	72,924	659	33,124	705	17,912	657	17,241	561	28,978	655	29,177	526	27,950
<b>平成20年度</b>	<b>305,596</b>	<b>733</b>	<b>64,958</b>	<b>800</b>	<b>22,687</b>	<b>782</b>	<b>18,825</b>	<b>738</b>	<b>18,091</b>	<b>640</b>	<b>28,616</b>	<b>675</b>	<b>27,944</b>	<b>595</b>	<b>27,474</b>

年度	和室		講座講習室		くつろぎの間			レクリエーション ホール			健康スタジオ	
	件数	人員	件数	人員	貸切利用 (目的外利用)		個人	貸切利用		個人	件数	人員
					件数	人員		人員	件数			
平成16年度	496	10,665	490	24,873	74	832	30,584	685	15,066	7,548	...	...
平成17年度	516	10,543	388	23,652	28	315	17,747	585	16,036	7,348	...	...
平成18年度	431	10,459	348	20,877	27	250	15,588	566	12,263	7,884	651	9,861
平成19年度	572	11,118	530	20,091	48	464	17,117	685	14,257	7,889	1,039	16,055
<b>平成20年度</b>	<b>703</b>	<b>10,634</b>	<b>574</b>	<b>23,542</b>	<b>96</b>	<b>1,247</b>	<b>20,204</b>	<b>758</b>	<b>15,518</b>	<b>7,199</b>	<b>1,161</b>	<b>18,657</b>

注) 集会室第4・第5・第6と健康スタジオは、平成18年4月より利用開始。

資料:葛西区民館

ID:328

## 13-39 小岩区民館利用状況

単位:人,件

年度	利用者 総数	ホール		集会室第1		集会室第2		和室		講座講習室	
		件数	人員	件数	人員	件数	人員	件数	人員	件数	人員
平成16年度	115,226	602	11,568	596	12,775	509	10,517	466	6,097	474	11,291
平成17年度	103,483	653	11,456	653	14,530	571	11,700	524	6,140	523	12,813
平成18年度	86,800	664	11,073	634	10,193	562	8,038	462	5,553	468	10,943
平成19年度	134,884	724	17,058	664	26,080	679	24,055	600	7,466	557	14,033
<b>平成20年度</b>	<b>129,286</b>	<b>751</b>	<b>23,708</b>	<b>744</b>	<b>18,387</b>	<b>724</b>	<b>16,773</b>	<b>624</b>	<b>8,243</b>	<b>625</b>	<b>16,428</b>

年度	音楽室		くつろぎの間			レクリエーションホール		
	件数	人員	貸切利用 (目的外利用)		個人	貸切利用		個人
			件数	人員		件数	人員	
平成16年度	665	6,662	66	1,461	32,990	1,143	20,292	1,573
平成17年度	737	7,084	58	1,178	17,076	1,183	19,929	1,577
平成18年度	738	7,502	72	1,287	12,163	1,067	19,029	1,019
平成19年度	952	7,745	97	1,582	13,228	1,248	22,694	943
<b>平成20年度</b>	<b>985</b>	<b>7,223</b>	<b>103</b>	<b>1,765</b>	<b>13,275</b>	<b>1,270</b>	<b>22,648</b>	<b>836</b>

資料:小岩区民館

ID:329

## 13-40 東部区民館利用状況

単位:人,件

年度	利用者 総数	ホール		集会室くすのき		集会室けやき		集会室まつ		集会室いちよう		集会室さくら	
		件数	人員	件数	人員	件数	人員	件数	人員	件数	人員	件数	人員
平成16年度	197,588	739	43,764	565	14,573	517	19,613	481	19,048	519	16,491	640	12,224
平成17年度	203,463	818	48,648	662	14,531	517	19,972	499	19,407	563	19,771	633	8,913
平成18年度	160,383	775	49,102	629	10,806	485	15,628	476	15,593	562	9,034	623	5,721
平成19年度	182,111	869	53,799	675	11,354	541	19,591	524	19,036	642	10,600	676	7,015
<b>平成20年度</b>	<b>205,946</b>	<b>916</b>	<b>72,935</b>	<b>711</b>	<b>14,072</b>	<b>568</b>	<b>18,330</b>	<b>534</b>	<b>16,896</b>	<b>668</b>	<b>12,137</b>	<b>662</b>	<b>7,067</b>

年度	和室ふるさと		和室やすらぎ		レクリエーションホール			スポーツルームA		スポーツルームB		
	件数	人員	件数	人員	貸切利用		個人	貸切利用		個人	件数	人員
					件数	人員		件数	人員			
平成16年度	503	9,232	566	11,646	436	12,237	7,927	345	8,049	7,806	1,039	14,978
平成17年度	548	7,662	579	10,530	578	13,608	8,889	323	8,051	7,659	1,234	15,822
平成18年度	523	4,903	511	6,372	575	9,901	8,675	345	5,498	6,061	1,185	13,089
平成19年度	578	5,977	570	7,450	513	9,201	9,315	412	7,088	6,612	1,212	15,073
<b>平成20年度</b>	<b>671</b>	<b>7,308</b>	<b>625</b>	<b>9,290</b>	<b>747</b>	<b>12,579</b>	<b>5,667</b>	<b>507</b>	<b>9,682</b>	<b>4,084</b>	<b>1,196</b>	<b>15,899</b>

資料:東部区民館

ID:330

## 13-41 鹿骨区民館利用状況

単位：人，件

年度	利用者 総数	ホール		集会室りんどう		集会室こぎく		集会室すみれ		集会室 すいせん		フラワーホール	
		件数	人員	件数	人員	件数	人員	件数	人員	件数	人員	件数	人員
平成16年度	97,070	462	15,368	258	7,063	337	5,052	452	8,147	302	4,214	339	14,111
平成17年度	114,857	483	18,049	488	12,221	247	10,299	384	6,701	338	5,801	464	18,414
平成18年度	108,009	637	19,626	310	6,907	416	5,823	548	7,923	352	4,695	536	20,271
平成19年度	154,035	653	26,432	332	18,777	481	12,004	499	20,379	382	10,531	636	19,697
<b>平成20年度</b>	<b>144,512</b>	<b>748</b>	<b>30,523</b>	<b>434</b>	<b>11,675</b>	<b>532</b>	<b>9,962</b>	<b>578</b>	<b>12,385</b>	<b>406</b>	<b>8,579</b>	<b>781</b>	<b>21,925</b>

年度	和室1		和室2		音楽室		くつろぎの間			レクリエーションホール		
	件数	人員	件数	人員	件数	人員	貸切利用 (目的外利用)		個人	貸切利用		個人
							件数	人員		件数	人員	
平成16年度	302	2,491	302	2,246	538	4,884	76	635	10,523	964	19,360	2,976
平成17年度	275	2,150	275	2,148	541	4,908	65	1,239	11,856	1,039	18,134	2,937
平成18年度	354	2,661	354	2,527	627	5,547	52	1,194	9,994	1,147	17,779	3,062
平成19年度	462	5,811	-	-	730	5,430	71	1,007	11,151	1,143	19,916	2,900
<b>平成20年度</b>	<b>503</b>	<b>6,789</b>	<b>-</b>	<b>-</b>	<b>1,113</b>	<b>5,575</b>	<b>104</b>	<b>2,061</b>	<b>11,982</b>	<b>1,085</b>	<b>19,641</b>	<b>3,415</b>

注) 各部屋ごとの件数・人数については、平成16年度より掲載。

資料：鹿骨区民館

ID:331

## 13-42 野球場，ソフトボール場，サッカー場，ラグビー場及び運動場利用状況

単位：件

年度	総数	野球場	ソフトボール場	サッカー場	ラグビー場	運動場
平成16年度	15,849	11,777	1,355	2,239	259	219
平成17年度	18,580	13,407	1,767	2,777	305	324
平成18年度	13,797	10,364	1,430	1,565	239	199
平成19年度	14,898	11,361	1,531	1,535	242	229
<b>平成20年度</b>	<b>25,633</b>	<b>17,492</b>	<b>1,739</b>	<b>6,028</b>	<b>145</b>	<b>229</b>

注) 野球場・サッカー場については、20年度より小学生以下の利用件数も含む。

資料：文化共育部スポーツ振興課

ID:304

## 13-43 テニスコート利用状況

単位:件

年度	総数	谷河内		小岩		松江		船堀		スポーツランド		西葛西テニスコート (プールガーデン)	
		昼間	夜間	昼間	夜間	昼間	夜間	昼間	夜間	昼間	夜間	昼間	夜間
平成16年度	84,160	27,265	12,264	5,534	2,360	4,830	2,185	5,665	2,510	6,390	2,286	9,431	3,440
平成17年度	88,759	29,076	12,089	6,140	2,286	5,983	2,426	6,198	2,441	5,780	2,030	11,021	3,289
平成18年度	77,134	27,328	12,207	5,498	2,352	5,514	2,471	-	-	5,548	2,488	10,521	3,207
平成19年度	77,251	28,021	12,456	5,549	2,263	5,699	2,505	-	-	5,351	2,232	10,253	2,922
<b>平成20年度</b>	<b>76,376</b>	<b>28,159</b>	<b>12,331</b>	<b>5,474</b>	<b>2,220</b>	<b>4,738</b>	<b>1,898</b>	-	-	<b>5,684</b>	<b>2,507</b>	<b>10,251</b>	<b>3,114</b>

注) 1. 平成16年度はフットサル利用件数を除く数値。

2. 船堀テニスコートについては、平成17年3月廃止。

資料：文化共育部スポーツ振興課、スポーツランド、プールガーデン

ID:305

## 13-44 プール利用状況

単位:人

年度	総数	スポーツセンター	スポーツランド	総合体育館	プールガーデン	小岩アーバンプラザ	小松川さくらホール	小岩	平井	西小松川小	上小岩小	小岩三中
平成16年度	800,627	282,421	73,124	100,083	141,301	96,873	91,929	8,095	5,478	1,323	-	-
平成17年度	754,792	255,784	64,157	93,382	142,732	101,625	88,734	-	5,971	1,440	658	309
平成18年度	696,739	217,535	56,625	101,940	124,615	100,111	89,142	-	4,751	1,106	554	360
平成19年度	752,738	261,192	55,873	103,043	141,997	92,621	89,668	-	5,176	1,810	799	559
<b>平成20年度</b>	<b>605,048</b>	<b>295,465</b>	<b>59,031</b>	<b>101,796</b>	<b>139,781</b>	-	-	-	<b>6,210</b>	<b>1,684</b>	<b>716</b>	<b>365</b>

注) 1. 西小松川小学校・上小岩小学校・小岩第三中学校については、小・中学校プールを区営プールとして開設。

2. 小岩プールについては、平成17年6月廃止。

3. 小岩アーバンプラザについては、平成16年11月1日～12月27日まで壁面改修工事のため利用休止。

4. 小岩アーバンプラザについては、平成20年3月1日～3月31日までシャワー用給湯器設置その他工事のため利用休止。

資料：文化共育部スポーツ振興課、スポーツセンター、スポーツランド、総合体育館、プールガーデン、小岩アーバンプラザ、小松川さくらホール

ID:306

## 13-45 共育プラザ利用状況

単位:人

年度	総数	共育プラザ 南小岩	共育プラザ 一之江	共育プラザ 南篠崎	共育プラザ 葛西	共育プラザ 小岩	共育プラザ 平井
平成16年度	704,079	149,054	86,512	124,010	173,524	94,382	76,597
平成17年度	287,449	46,629	46,743	55,072	69,970	37,607	31,428
平成18年度	284,408	27,960	32,145	71,840	62,261	57,326	32,876
平成19年度	278,076	53,414	46,013	54,052	43,319	48,235	33,043
<b>平成20年度</b>	<b>291,400</b>	<b>47,930</b>	<b>48,831</b>	<b>59,737</b>	<b>57,473</b>	<b>43,127</b>	<b>34,302</b>

注) 平成17年度より児童館は共育プラザに移行された。

資料：文化共育部健全育成課

ID:308

## 13-46今井児童交通公園利用状況

単位：人

年度	総数	ゴーカート	自転車	レインボーサイクル
平成16年度	415,818	91,395	144,974	179,449
平成17年度	494,774	107,451	178,991	208,332
平成18年度	456,728	107,426	175,255	174,047
平成19年度	485,267	116,680	185,450	183,137
<b>平成20年度</b>	<b>458,327</b>	<b>101,733</b>	<b>157,942</b>	<b>198,652</b>

資料：環境促進事業団

ID:309

## 13-47自然動物園・ポニーランド利用状況

単位：人

年度	総数	自然動物園	篠崎ポニーランド	なぎさポニーランド
平成16年度	816,715	614,278	110,861	91,576
平成17年度	808,981	603,700	107,367	97,914
平成18年度	796,095	635,508	63,817	96,770
平成19年度	720,157	541,728	84,137	94,292
<b>平成20年度</b>	<b>603,641</b>	<b>542,527</b>	<b>23,621</b>	<b>37,493</b>

資料：環境促進事業団

ID:334

## 13-48 パノラマシャトル利用状況

単位：人

年度	総数	個人利用				団体利用	
		計	大人	小学生	幼児等	団体数	人数
平成16年度	71,427	65,350	28,543	4,918	31,889	127	6,077
平成17年度	76,173	71,339	29,345	4,612	37,382	98	4,834
平成18年度	71,634	67,166	27,028	4,153	35,985	95	4,468
平成19年度	71,877	67,385	26,127	4,459	36,799	92	4,492
<b>平成20年度</b>	<b>57,451</b>	<b>54,611</b>	<b>21,113</b>	<b>4,809</b>	<b>28,689</b>	<b>67</b>	<b>2,840</b>

注) 1. 総合レクリエーション公園内、フラワーガーデンとなぎさ公園間を結ぶ。

2. 幼児等：小学生未満および65歳以上。

資料：環境促進事業団

ID:335

## 13-49 ボート場利用状況

単位:隻

年度	総数	スワンボート	サイクルボート	コーヒーカップボート
平成16年度	9,235	5,621	2,275	1,339
平成17年度	10,545	5,845	2,447	2,253
平成18年度	8,829	4,642	2,217	1,970
平成19年度	8,973	4,591	2,165	2,217
<b>平成20年度</b>	<b>7,497</b>	<b>3,699</b>	<b>1,988</b>	<b>1,810</b>

注) 新左近川親水公園内  
資料: 環境促進事業団

ID:336

## 13-50 源心庵・甲和亭利用状況

単位:人

年度	総数	源心庵	甲和亭
平成16年度	16,675	14,421	2,254
平成17年度	19,677	17,759	1,918
平成18年度	19,640	16,724	2,916
平成19年度	18,348	15,152	3,196
<b>平成20年度</b>	<b>14,047</b>	<b>11,244</b>	<b>2,803</b>

資料: 環境促進事業団

ID:337

## 13-51 日光林間学校利用状況

単位:人,校

年度	利用者 総数	移動教室 (小学校)		林間学校 (小学校)		夜間中学		心身障害学級				区の 行事	一般 利用者
		校数	人員	校数	人員	校数	人員	小学校		中学校			
								校数	人員	校数	人員		
平成16年度	7,880	13	1,328	73	6,356	-	-	11	86	-	-	110	-
平成17年度	7,694	8	708	73	6,715	-	-	11	92	4	75	104	-
平成18年度	7,286	5	458	73	6,627	-	-	9	100	-	-	101	-
平成19年度	8,110	5	459	73	6,720	-	-	12	117	4	77	118	619
<b>平成20年度</b>	<b>7,915</b>	<b>5</b>	<b>480</b>	<b>73</b>	<b>6,856</b>	<b>-</b>	<b>-</b>	<b>9</b>	<b>123</b>	<b>-</b>	<b>-</b>	<b>114</b>	<b>342</b>

資料: 教育委員会学務課

ID:310

## 13-52 穂高荘利用状況

単位:人

年度	総数	大人				小人(小学生)			幼児
		計	一般	65歳以上	身障者	計	一般	身障者	
平成16年度	23,278	21,861	9,102	12,422	337	961	959	2	456
平成17年度	23,287	21,886	8,856	12,708	322	972	964	8	429
平成18年度	23,455	22,124	8,994	12,894	236	777	755	22	554
平成19年度	24,123	22,720	10,147	12,309	264	789	781	8	614
<b>平成20年度</b>	<b>25,410</b>	<b>24,056</b>	<b>10,775</b>	<b>12,944</b>	<b>337</b>	<b>832</b>	<b>827</b>	<b>5</b>	<b>522</b>

資料:文化共育部文化課

ID:311

## 13-53 塩沢江戸川荘利用状況

単位:人

年度	総数	大人				小人(小学生)			幼児
		計	一般	65歳以上	身障者	計	一般	身障者	
平成16年度	12,919	9,930	5,273	4,421	236	2,299	2,299	-	690
平成17年度	14,360	10,506	5,653	4,650	203	3,161	3,161	-	693
平成18年度	14,863	10,879	5,074	5,662	143	3,398	3,398	-	586
平成19年度	15,172	10,910	5,172	5,599	139	3,637	3,637	-	625
<b>平成20年度</b>	<b>15,293</b>	<b>11,160</b>	<b>5,142</b>	<b>5,833</b>	<b>185</b>	<b>3,558</b>	<b>3,553</b>	<b>5</b>	<b>575</b>

資料:文化共育部文化課

ID:312

## 13-54 ホテルシーサイド江戸川利用状況

単位:室,人,%

年度	利用者総数	宿泊			宴会場(洋室・大広間)		レストラン他
		室数	部屋稼働率	人数	室数	人数	人数
平成16年度	91,417	6,491	62.3	21,026	453	12,014	58,377
平成17年度	99,734	7,092	69.7	21,210	503	12,539	65,985
平成18年度	101,622	6,411	63.9	18,046	479	13,700	69,876
平成19年度	106,802	6,614	63.0	17,103	544	17,134	72,565
<b>平成20年度</b>	<b>104,120</b>	<b>6,438</b>	<b>61.5</b>	<b>16,980</b>	<b>497</b>	<b>15,590</b>	<b>71,550</b>

注)平成18年4月10日~4月21日、4月24日~4月26日まで宴会場・レストラン等改修工事のため利用中止。

資料:文化共育部文化課

ID:313

14 付

録



## 江戸川区の組織図(平成22年4月1日現在)

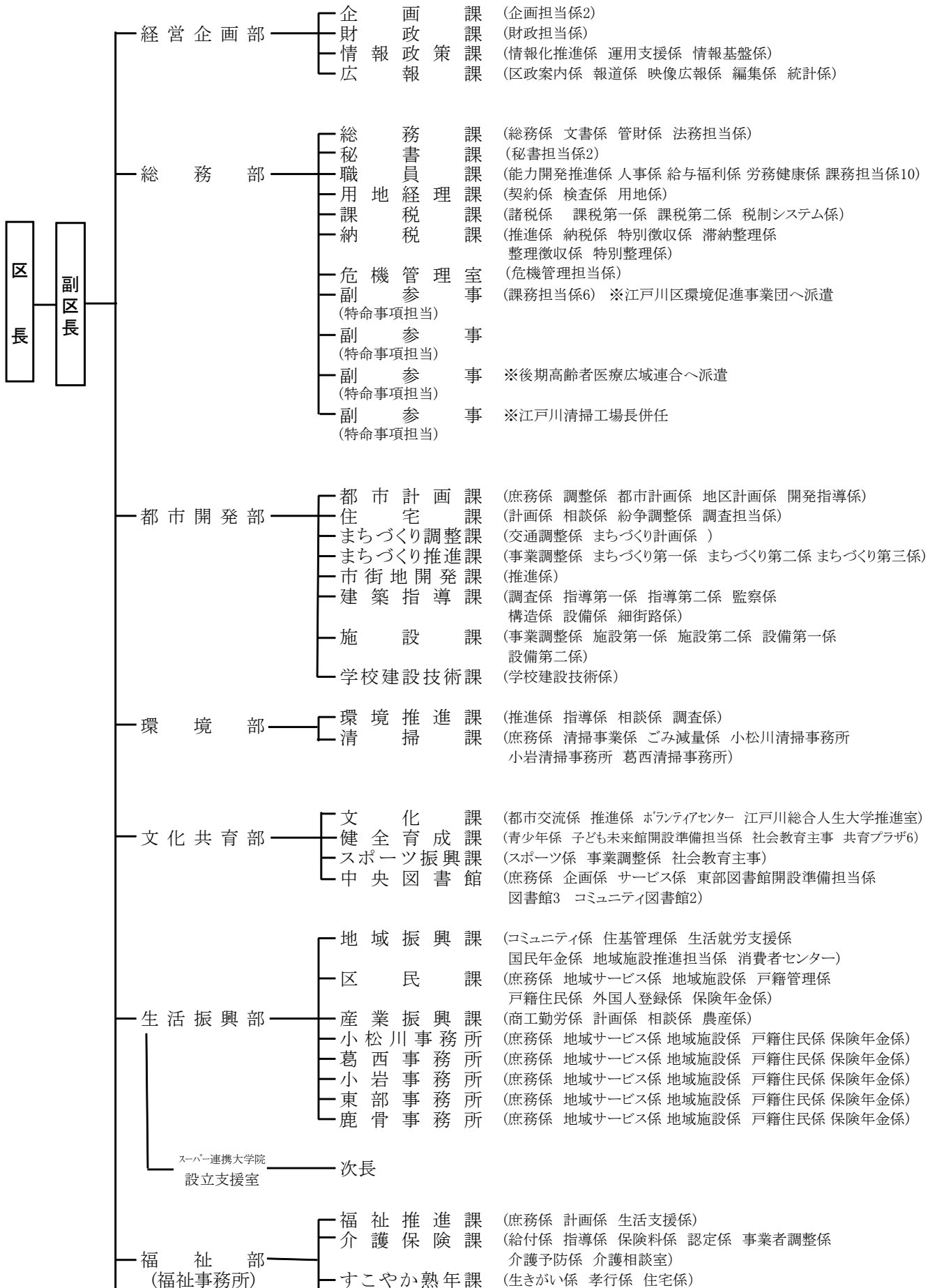

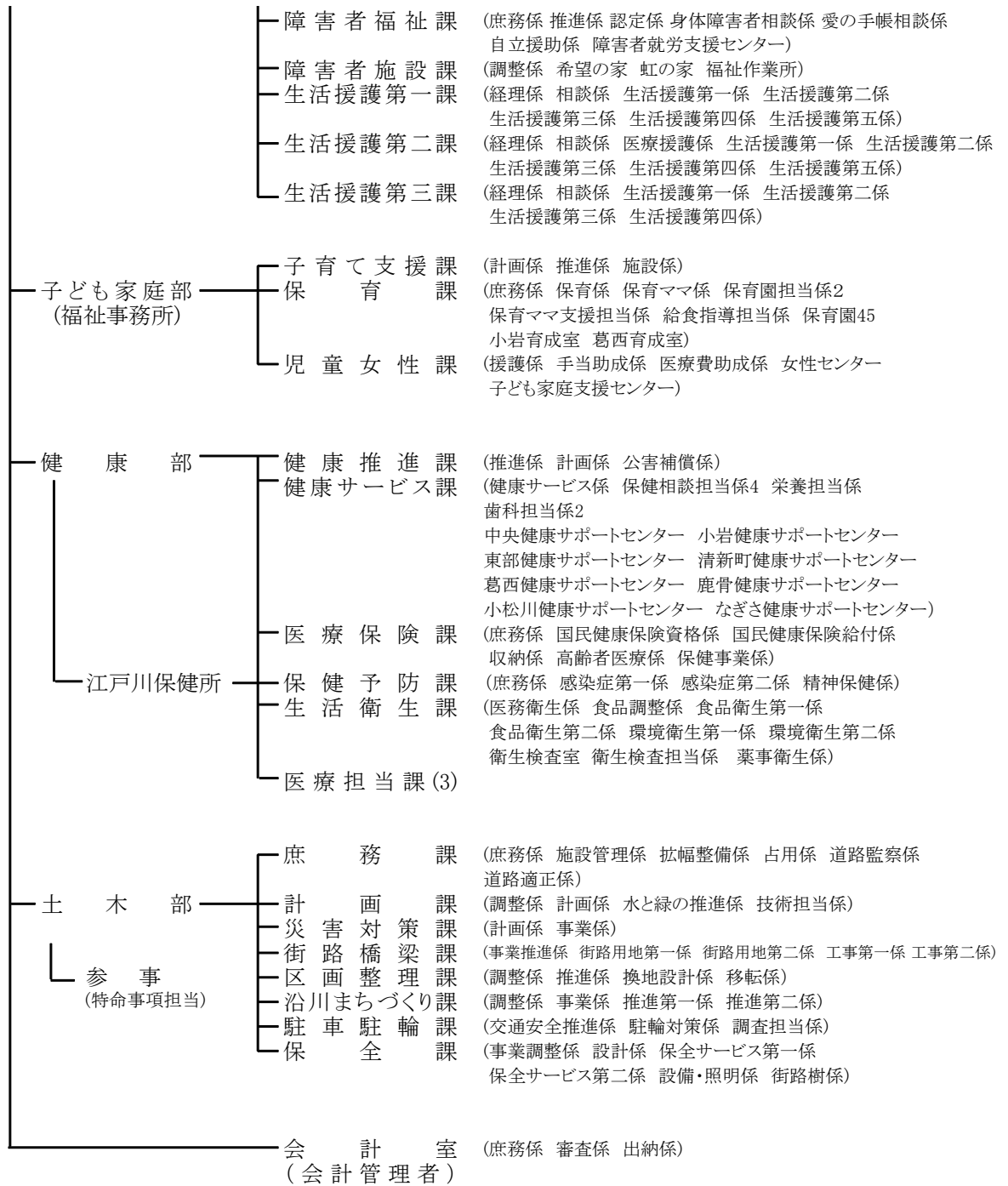

教育委員会

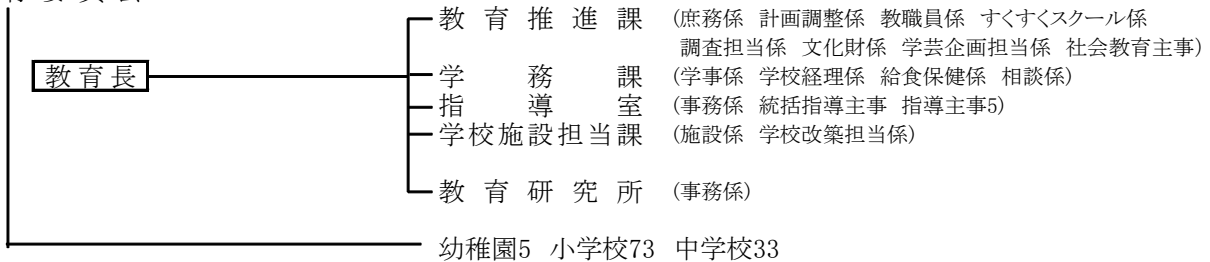

- 監査委員 ————— 監査委員事務局 (監査担当係5)
- 選挙管理委員 ————— 選挙管理委員会事務局 (選挙担当係)
- 農業委員会 ————— 農業委員会事務局
- 区議会 ————— 議会事務局 (次長) (庶務係 議事係 調査係)

## 各種統計調査の用語について

### 1 基幹統計調査

統計法により、総務大臣が国政上重要と認めて指定し、その旨を公示した統計調査をいいます。国勢調査、事業所・企業統計調査、商業統計調査、工業統計調査など、区の統計係で実施している調査は全て基幹統計調査です。

統計法は指定統計調査について、結果公表の原則、統計調査員制度、調査対象の申告義務、調査員をはじめとする公務員の守秘義務などを規定しています。

### 2 住民基本台帳人口（世帯数）、外国人登録人口と国勢調査人口

住民基本台帳人口（世帯数）は、調査時点において住民基本台帳に現住者として記載されている人数（世帯数）、また外国人登録人口は調査時点において外国人登録をしている人数で、いずれも公簿上の人口（世帯数）です。

一方、国勢調査人口は、調査時に実際にその地に居住している人数（常住人口）のため、住民基本台帳人口・外国人登録人口とは通常異なる数値になります。

### 3 世帯

現在、国勢調査に用いられている世帯の定義は下記のとおりです。

- (1) 一般世帯 …………… 住居と生計を共にする者の集まり、あるいは一戸を構えて生活している単身者。また、それらの世帯と住居を共にして、別に生計を維持している単身者や、会社、官公庁などの寮・寄宿舎等に居住する単身者にあたる。
- (2) 施設等の世帯 …… 寮・寄宿舎等に居住する学生・生徒、病院等の入院者、社会施設・矯正施設の入所者、自衛隊営舎内居住者などの集まり。施設ごと、棟ごとなどにまとめて1つの世帯とする。

なお、他の各種統計調査は、世帯の定義が調査によって多少異なる場合があります。

### 4 夜間人口と昼間人口

国勢調査による常住人口は、10月1日午前零時現在という夜間の状態で把握されるため、「夜間人口」と呼ばれます。それに対し、「昼間人口」はこの夜間人口に通勤通学のため他地域から流入する人口を加え、同じく通勤通学のため他地域に流出する人口を差し引くことによって算出されています。

### 5 事業所

物の生産やサービスの提供などの経済活動が業として行われている個々の場所をいい、同一企業でも本社(店)、支店、工場等はそれぞれ別の事業所とみなされます。

事業所・企業統計、商業統計、工業統計など、各種の経済統計で調査単位として用いられます。

### 6 産業分類

産業とは事業所において社会的な分業として行われる財貨及びサービスの生産、または提供に係るすべての経済活動をいいます。教育、宗教、医療、公務など非営利的活動も含まれますが、家庭内で家族が行う家事労働は含めません。

統計を作る場合、これらの多くの産業を体系的に分類する必要がありますが、それぞれの統計で異なった分類が使用されていると大変不便です。そのために我が国では『日本標準産業分類』が定められています。

この分類では、まず各産業を大分類(旧はA～N、新はA～S)に分類し、さらに中分類(2桁の数字)、小分類(3桁の数字)、細分類(4桁の数字)の計4段階に分類しています。

### 7 指数

ある数値(商品の価格など)の変化を時間的、場所的に比較するために用いられる相対比で、通常、基準となる時点または地域の数値を「100」として、それに対する割合で表されます。異なる種類の商品価格のように、直接比較することのできない数値も、指数化することによって比較ができるようになります。

## 主な基幹統計

名称	実施機関	目的	始・周期	結果の公表
国勢調査 (指定統計第1号)	総務省 統計局	国内の人口の実態を把握し、各種行政施策その他の基礎資料とする。調査は10年ごとの大規模調査、その中間の5年目の簡易調査が実施されている。調査年の10月1日現在、日本国内に居住する人全員を調査対象とする。	大正9年 5年ごと	東京都区市町村町丁別報告 (都) 国勢調査報告(国)
事業所・企業 統計調査 (指定統計第2号)	総務省 統計局	地域別、産業別、従業者規模別の事業所の活動状況を明らかにする。全国の会社、工場、商店から学校、神社、寺院など、あらゆる産業の事業所を対象とし、「産業の国勢調査」ともいわれる。	昭和22年 5年ごと 中間年 (調査後の 3年目)に 簡易調査	事業所・企業統計調査報告 (都・国)
毎月勤労統計調査 (指定統計第7号)	厚生労働省	雇用、給与及び労働時間について、毎月その動きを全国及び都道府県別に明らかにする。	昭和22年 毎月	東京都の賃金・労働時間 及び雇用の動き(都) 毎月勤労統計調査報告(国) 毎月勤労統計調査総合報告 (国)
工業統計調査 (指定統計第10号)	経済産業省	製造業を営む事業所について、業種別、従業者規模別、地域別等に従業者数、製品出荷額等を把握することにより、我が国の工業の実態を明らかにし、工業に関する施策の基礎資料とする。	明治42年 毎年 西暦末尾 「0.3.5.8」 の年は 全数調査	東京の工業(都) 工業統計表(国)
学校基本調査 (指定統計第13号)	文部科学省	学校教育法により設置された、すべての学校について、学校数、在学者数、教職員数、卒業者の進路及び学校施設等、学校に関する基本的な状況を明らかにし、教育行政資料とする。	昭和23年 毎年	学校基本調査報告 (都・国)
住宅・土地統計調査 (指定統計第14号)	総務省 統計局	住宅及び住宅以外で人が居住する建物について、建物の用途や規模、建て方、その所有関係や、現住居以外の住宅及び土地の保有状況、その他の住宅等に居住している世帯に関する実態を調査し、その現状と推移を明らかにし、住生活関係諸施策の基礎資料を得る。	昭和23年 5年ごと	住宅・土地統計調査報告 (国)
商業統計調査 (指定統計第23号)	経済産業省	全国の卸売・小売業を対象として、経営組織、従業者数、年間商品販売額などを調査し、商業の実態を明らかにする。	昭和24年 5年ごと 中間年 (調査後の 2年目)に 簡易調査	商業統計調査報告(都) 商業統計表(国)

## 調査の概要

名称	実施機関	目的	始・周期	結果の公表
農林業センサス (指定統計第26号)	農林水産省	耕地や山林の面積、家畜の飼育数、農業雇用労働など、農林業の実態を把握し、農林行政に必要な基礎資料を整備する。 この調査は統計の国際条約に基づく10年目ごとの世界センサスと、その中間の5年目に行われる国内センサスとがある。	昭和25年 5年ごと	農林業センサス結果報告 (都・国)
労働力調査 (指定統計第30号)	総務省 統計局	就業状態、働いている人の企業全体の従業員数、仕事の種類、求職理由や転職の希望など、就業及び不就業状態の月々の変化を明らかにし、経済対策、雇用対策などに必要な基礎資料を得る。	昭和21年 毎月	労働力調査報告(国)
小売物価統計調査 (指定統計第35号)	総務省 統計局	国民の消費生活上重要な支出の対象となる商品の小売価格、サービスの料金及び家賃などを調査して、消費者物価指数その他物価に関する基礎資料を得る。	昭和25年 毎月	東京の物価(月報)(都) 小売物価統計調査報告(国) 消費者物価指数(国)
商業動態統計調査 (指定統計第64号)	経済産業省	商業を営む事業所を対象に商品販売額や、従業員数を調査することによって、事業活動の動向を明らかにする。	昭和28年 毎月	商業動態統計月報(国)
建設工事統計調査 (指定統計第84号)	国土交通省	建設事業所の資本金、出資金、工事種類、年間完成工事高、受注高など建設工事及び建設業の実態を明らかにする。	昭和30年 毎年	建設工事施行統計調査報告 (国)
就業構造基本調査 (指定統計第87号)	総務省 統計局	無作為に抽出された世帯及びその世帯の15歳以上の常住世帯員を対象に、就業、不就業の状態、転職希望の有無、求職活動の有無、世帯の収入の種類や年間収入などを調査し、各種諸施策の資料とする。	昭和31年 5年ごと	就業構造基本調査報告(国)
全国消費実態調査 (指定統計第97号)	総務省 統計局	家計の実態を把握し、全国及び地域別の所得分布、消費の水準・構造に関する基礎資料を得る。	昭和34年 5年ごと	全国消費実態調査報告(国)
全国物価実態調査 (指定統計第108号)	総務省 統計局	国民の消費生活において、重要な支出の対象となる商品の販売価格及びサービスの料金、ならびにこれらを取り扱う事業所を調査し、地域別、事業所の形態別等の物価に関する基礎資料を得る。	昭和42年 5年ごと	全国物価統計調査報告(国)
サービス業基本調査 (指定統計第117号)	総務省 統計局	サービス業事業所の産業、従業員規模等の基本的構造及び活動の実態を全国及び地域別に明らかにすることにより、各種行政施策のための基礎資料とする。	平成元年 5年ごと	サービス業基本調査報告(国)